REGISTERED No. D. 6.

203

ଉତ୍କଳଦୀପିକା

ସାପ୍ତାହିକ ସମ୍ବାଦପତ୍ରିକା
The Utkal Dipika

ସମ୍ପାଦକ—ଶ୍ରୀ ଗୌରୀଚନ୍ଦ୍ର ମହାନ୍ତି

ବାର୍ଷିକ ମୂଲ୍ୟ ଅଗ୍ରୀମ ଟଙ୍କା ୧
ପ୍ରତିଖଣ୍ଡ ୦ ୯

ଭ ୬୨ ଗ

Cuttack, Saturday the 28th May 1927
ଜ୍ୟେଷ୍ଠ ୧୫ ନ ଦିନ ୧୩୩୪ ସାଲ

୨୨ ଶ ସଂଖ୍ୟା

ଚୀନ୍‌ର ଅବସ୍ଥା

ଚୀନ୍‌ର ଜାତୀୟଦଳର ଅବସ୍ଥା ବର୍ତ୍ତମାନ ବଡ ବିପନ୍ନ । ଯେତେବେଳଯାଏ ଚୀନ୍‌ର ଜାତୀୟ ଦଳମଧ୍ୟରେ ଏକତା ଥିଲା ସେମାନେ [illegible] ସମ୍ମିଳିତ [illegible] ଭାବରେ ସଫଳ କାମ ହୋଇପାରୁଥିଲେ । କେତେକ ମାସ ମଧ୍ୟରେ [illegible] ଟି ପ୍ରଦେଶ ଚୀନ୍‌ର ଜାତୀୟ-ଦଳ ଦଖଲ କରିଯାଇଥିଲେ । ଏହି କାରଣରୁ ଚୀନ୍‌ରେ ସେମାନଙ୍କର କ୍ଷମତା ଅକ୍ଷୁର୍ଣ୍ଣ ରହିବବୋଲି ଆଶା କରାଯାଉଥିଲା । ଜାତୀୟ ଦଳର ପ୍ରଧାନ ନେତା ନାମକ ଚିୟାଂକେଇଶେକ ବିଦ୍ରୋହ ଅବଲମ୍ବନ କରି ନାନକିନରେ ନୂତନ ଗଭର୍ଣ୍ଣମେଣ୍ଟ ପ୍ରତିଷ୍ଠା କରିବାଦିନରୁ ଜାତୀୟ-ଦଳ ବଡ ବିପନ୍ନ ହୋଇପଡ଼ିଛି । ବର୍ତ୍ତମାନ ବିଦେଶୀୟମାନଙ୍କ ଅର୍ଥରେ ପୁଷ୍ଟ ଚାଂ ସୋଲିନ, ବିଦ୍ରୋହୀ ଚିୟାଂକେଇଶେକ୍ ବିଦେଶୀୟମାନଙ୍କ ଦ୍ୱାରା ପରୋକ୍ଷ ଭାବରେ ସାହାଯ୍ୟ ଦେଇ ଚୀନର ଆନ୍ଦୋଳନ ଧ୍ୱଂସ କରିବାକୁ ଚେଷ୍ଟା କରୁଅଛନ୍ତି । ଏହାର ଫଳରେ ଜାତୀୟ ଦଳ ବର୍ତ୍ତମାନ ସବୁଆଡ଼ୁ ବିପନ୍ନ ହୋଇପଡ଼ିଛି । ଜେନେରାଲ୍ [illegible] ଏତେଦିନ ପର୍ଯ୍ୟନ୍ତ ନୀରବ ହୋଇ ରହିଥିଲେ । ବର୍ତ୍ତମାନ ସୁଯୋଗ ପାଇ ସେ ମଧ୍ୟ ଜାତୀୟଦଳକୁ ଧ୍ୱଂସ କରିବାକୁ ଲାଗିପଡ଼ିଲେଣି । ଏମାନେ ତିନିହେଁ ମିଳିତ ହୋଇ ଯେଉଁଠି ଯେପରି ସୁବିଧା ମିଳୁଛି ସେଠାରେ ଜାତୀୟଦଳର ଲୋକମାନଙ୍କୁ ହତ୍ୟା ଓ କାରାରୁଦ୍ଧ କରୁଅଛନ୍ତି । ବର୍ତ୍ତମାନ ଜାତୀୟଦଳର ପ୍ରଧାନ ଆଶା ଜେନେରାଲ୍ ଫେଂ-ଇଉସିୟାଂ, କିନ୍ତୁ ଚାଂ ସୋଲିନଙ୍କ ସୈନ୍ୟଦଳ ଦ୍ୱାରା ବାଧା ପ୍ରାପ୍ତ ହୋଇ ସେ ମଧ୍ୟ ଜାତୀୟ ଦଳ ସହିତ ଯୋଗଦାନ କରିବାକୁ ସମର୍ଥ ହୋଇପାରୁନାହାନ୍ତି । ସୁତରାଂ ଏହି ସବୁ କାରଣରୁ ଚୀନର ସ୍ୱାଧୀନତା ସଂଗ୍ରାମ କିଛିଦିନପାଇଁ ବ୍ୟର୍ଥ ହୋଇଗଲା ।

ଚୀନ୍‌ର ଏହି ଅନ୍ତଃ ବିରୋଧ ଦ୍ୱାରା ବିଦେଶୀୟମାନଙ୍କର ଖୁବ୍ ସୁବିଧା ହୋଇଗଲା । ଚିୟାଂକେଇଙ୍କର ଅସ୍ୱାଭାବିକ ଗତି ଚୀନର ଜାତୀୟ ଆନ୍ଦୋଳନର ବର୍ତ୍ତମାନ ଅଧୋଗତିର ପ୍ରଧାନ କାରଣ । ଇଂଲଣ୍ଡ ବର୍ତ୍ତମାନ ଯେଉଁ ନୀତି ଅବଲମ୍ବନ କରିବାକୁ ଇଚ୍ଛା କରେ ତାହା ପରରାଷ୍ଟ୍ର ସଚିବ ମିଃ ଚେମ୍ବରଲେନଙ୍କ ଉକ୍ତିରୁ ବେଶ ଜଣାପଡ଼େ, ଆମେରିକା ସହିତ ମତ ପାର୍ଥକ୍ୟ ଫଳରେ ଇଂଲଣ୍ଡକୁ ଏ ନୀତି ଅବଲମ୍ବନ କରିବାକୁ ପଡ଼ୁଛି, ଚିୟାଂକେଇ ବିଦେଶୀୟମାନଙ୍କ ସହାୟତାରେ ଚୀନ୍‌ର ଜାତୀୟଦଳକୁ ଧ୍ୱଂସ କରିବାକୁ ଚେଷ୍ଟା କରୁଅଛନ୍ତି । କିନ୍ତୁ ଏଥିମଧ୍ୟରେ ତାଙ୍କର ଅଧୀନସ୍ଥ କେତେକ ସେନାନାୟକ ତାଙ୍କର ପକ୍ଷତ୍ୟାଗ କରିଅଛନ୍ତି । କୃଷକ ଓ ଶ୍ରମିକମାନଙ୍କୁ ନେଇ ଚିୟାଂକେଇ ତାଙ୍କର ସୈନ୍ୟଦଳ ଗଠନ କରିଅଛନ୍ତି । ଏପରି ଅବସ୍ଥାରେ ଚିୟାଂକେଇଙ୍କର ବଳର ଅବସ୍ଥା ମଧ୍ୟ [illegible] । ଚୀନର ଆଭ୍ୟନ୍ତରିକ ଏହି ବିବାଦର ଫଳରେ ଚୀନ୍‌ର ଅବସ୍ଥା କ'ଣ ହେବ କହି ହେଉନାହିଁ । ଚୀନର ପ୍ରଥମ ସ୍ୱାଧୀନତା ସଂଗ୍ରାମ ବିଶେଷ ଆଶାପ୍ରଦ ହୋଇଥିଲେ ସୁଦ୍ଧା ବର୍ତ୍ତମାନ ତାହାର ଆଭ୍ୟନ୍ତରୀଣ ବିବାଦ ଏହି ଆଶାକୁ ନିରାଶାରେ ପରିଣତ କରିପକାଇଛି ।

—*—

ବିଧବା ବିବାହ

ଲାହୋରର ବିଧବା ବିବାହ ସହାୟକ ସଭାର ଗୋଟିଏ ରିପୋର୍ଟରୁ ପ୍ରକାଶ ୧୯୨୭ ସାଲ ଜାନୁୟାରୀ ମାସ ଆରମ୍ଭରୁ ଅପ୍ରେଲ ମାସ ଶେଷ ପର୍ଯ୍ୟନ୍ତ ଭାରତରେ ମୋଟରେ ୧୧୮୮ ଟି ବିଧବାଙ୍କର ବିବାହ ହୋଇଯାଇଅଛି । ଗତ ଅପ୍ରେଲମାସରେ କେବଳ [illegible] ଟି ବିଧବା ବିବାହ କରିଅଛନ୍ତି ।

—*—

ଅବଦୁଲ୍ ରସିଦର ପ୍ରାଣଦଣ୍ଡ

ପାଠକମାନେ ପୂର୍ବରୁ ଜାଣନ୍ତି ସ୍ୱାମୀ ଶ୍ରଦ୍ଧାନନ୍ଦଙ୍କ ହତ୍ୟା କରିବା ଅପରାଧରେ ଅବଦୁଲ ରସିଦକୁ ପ୍ରାଣଦଣ୍ଡର ଆଦେଶ ହୋଇଥିଲା । ସେ ଏହି ବିଚାରର ବିରୁଦ୍ଧରେ ହାଇକୋର୍ଟରେ ଅପିଲ ଦାଏର କରିଥିଲା । ରସିଦର ଏ ଚେଷ୍ଟା ନିଷ୍ଫଳ ହୋଇଅଛି । ହାଇକୋର୍ଟର ଡିଭିଜନ ବେଞ୍ଚ ଏହି ଅପିଲ ଡିସ୍‌ମିସ୍ କରିଅଛନ୍ତି ।

—*—

ବିଶ୍ୱ ମହିଳା ସମ୍ମିଳନୀ

ସୁଇଜରଲାଣ୍ଡରେ [illegible] ବିଶ୍ୱ ମହିଳା ସମ୍ମିଳନୀ ବସିବ । ଏଥିରେ ଯୋଗଦେବା ପାଇଁ ଶ୍ରୀମତୀ ସରୋଜିନୀ ନାଇଡୁଙ୍କ ନିକଟକୁ ନିମନ୍ତ୍ରଣ ଆସିଥିଲା । ଭାରତୀୟ ନାରୀମାନଙ୍କ ମଧ୍ୟରେ ଶ୍ରୀମତୀ ସରୋଜିନୀଙ୍କ ପରି ଗୁଣବତୀ ଆଉ କେହି ନାହାନ୍ତି । ସେ ଗତ କଂଗ୍ରେସର ଅଧିବେଶନରେ ସଭାନେତ୍ରୀର କାର୍ଯ୍ୟ ଯେପରି ସୁରୁଖୁରୁରେ ସମ୍ପନ୍ନ କରିଥିଲେ ତାହା ଭାରତବାସୀ ନାରୀଜାତି ପକ୍ଷରେ ଅତ୍ୟନ୍ତ ଗୌରବର ବିଷୟ କିନ୍ତୁ ସେ ଏ ସମ୍ମିଳନୀରେ ଯୋଗ ଦେବେ ନାହିଁ । ଯୋଗ ନ ଦେବାର କାରଣ ବର୍ଣ୍ଣାଇ ସେ ସମ୍ମିଳନୀର ସମ୍ପାଦକଙ୍କ ପାଖକୁ ଯେଉଁ ପତ୍ର ଲେଖିଅଛନ୍ତି ତହିଁରେ ସେ କହନ୍ତି "ନିଜଦେଶ ପରାଧୀନ, ସେଥିରେ ପୁଣି ସେ ଦେଶ ଅତ୍ୟାଚାର, ଉତ୍ପୀଡ଼ନ ସହ୍ୟ କରୁଛି । ନିଜଦେଶର ମଙ୍ଗଳ ନ କଲେ ସେ ବାହାରକୁ ଯାଇପାରିବେନାହିଁ" । ଶ୍ରୀମତୀ ନାଇଡୁଙ୍କର ଏ ପ୍ରକାର କାର୍ଯ୍ୟ ବିଶେଷ ପ୍ରଶଂସନୀୟ ସନ୍ଦେହନାହିଁ ।

—*—

ମୁସଲମାନ୍ ନେତାଙ୍କ ପ୍ରସ୍ତାବ

ଭାରତୀୟ ବ୍ୟବସ୍ଥାପକ ସଭାର ସଭ୍ୟ ଓ ଭାରତୀୟ ଖିଲାଫତ କମିଟିର ସଭାପତି ସେଠ ହାଜି ଅବଦୁଲା ହାରୁନ୍ ବଡଲାଟଙ୍କ ପାଖକୁ ଖଣ୍ଡିଏ ଟେଲିଗ୍ରାମ ଦ୍ୱାରା ଜଣାଇଅଛନ୍ତି ଯେ ବର୍ତ୍ତମାନ ସାମ୍ପ୍ରଦାୟିକ ବିବାଦ ବିଷୟରେ ସରକାର କେବଳ ଦର୍ଶକ ସ୍ୱରୂପ ଉପସ୍ଥିତ ନରହି ଏ ବିଷୟରେ ସରକାରୀ ଓ ବେସରକାରୀ ସଭ୍ୟମାନଙ୍କ ଦ୍ୱାରା ଗଠିତ ଗୋଟିଏ ନିରପେକ୍ଷ ଅନୁସନ୍ଧାନ ସମିତି ଦ୍ୱାରା ତଦନ୍ତ କରିବ ଯାହାଦ୍ୱାରା ଏହି ସାମ୍ପ୍ରଦାୟିକ ବିରୁଦ୍ଧ ଭାବର ମୀମାଂସା ହୁଏ ତାହାର ବ୍ୟବସ୍ଥା କରନ୍ତୁ ।

—*—

ଡାଃ ମୁଞ୍ଜେଙ୍କ ପ୍ରତି ଭୟ ପ୍ରଦର୍ଶନ

ଅବଦୁଲ ରହିମ୍ ନାମକ ଜଣେକ ମୁସଲମାନ ଡାଃ ମୁଞ୍ଜେଙ୍କୁ ଭୟ ପ୍ରଦର୍ଶନ କରି ଖଣ୍ଡିଏ ପତ୍ର ଲେଖିଅଛି । ଉକ୍ତ ପତ୍ରର ମର୍ମ ଏହି ଯେ ଦିଲ୍ଲୀରେ ଯେପରି ସ୍ୱାମୀ ଶ୍ରଦ୍ଧାନନ୍ଦଙ୍କୁ ହତ୍ୟା କରାଯାଇଅଛି ସେପରି ଡାକ୍ତର ମୁଞ୍ଜେଙ୍କୁ ଏକବର୍ଷ ମଧ୍ୟରେ ତାହାଙ୍କ ସଙ୍ଗୀଗଣଙ୍କ ସହ ହତ୍ୟା କରାଯିବ । ନାଗପୁରର ହିନ୍ଦୁ ସଭାର ଅନ୍ୟତମ ନେତା ଡାଃ ହେଡ୍‌ଗେୱାର ମଧ୍ୟ ଏହିପରି ମର୍ମରେ ଖଣ୍ଡିଏ ପତ୍ର ପାଇଅଛନ୍ତି । ସ୍ଥାନୀୟ ପୁଲିସ୍ କର୍ତ୍ତୃପକ୍ଷଙ୍କୁ ଏହି ପତ୍ର ଦୁଇଖଣ୍ଡ ଦିଆଯାଇଅଛି ।

—

ବ୍ରିଟିଶ ଓ ରୁଷିଆ

ପ୍ରତ୍ୟେକ ସ୍ୱାଧୀନ ଦେଶର ଜଣେ ଜଣେ ଦୂତ ଅନ୍ୟାନ୍ୟ ସ୍ୱାଧୀନ ଦେଶମାନଙ୍କରେ ଥାନ୍ତି । ଉକ୍ତ ଦୂତ ସ୍ୱାଧୀନ ଭାବରେ ରହିଥାଆନ୍ତି । ତାଙ୍କ ଘରକୁ ବିନା ଅନୁମତିରେ [illegible] ଅନୁସାରେ [illegible] । ରୁଷିଆର ଜଣେ ପ୍ରତିନିଧି ବିଲାତରେ ଅଛନ୍ତି । ଗତ ତା ୧୪ [illegible] ବିଲାତ ପୋଲିସ ହଠାତ୍ ଉକ୍ତ ପ୍ରତିନିଧିଙ୍କ ଘର ଖାନତଲାସ କରି ଅନେକ କାଗଜପତ୍ର ନେଇ ଯାଇଅଛନ୍ତି । ଏହା କରିବା ଦ୍ୱାରା ଇଂରେଜ ପ୍ରଥମେ ସନ୍ଧିସର୍ତ୍ତ ଭଙ୍ଗ କଲେ ବୋଲି ରୁଷିଆ ସରକାର ଜଣାନ୍ତି ।

ଇଂରେଜ ସରକାର କହୁଅଛନ୍ତି ରୁଷିଆ ତାହାର ବଲସେଭିକ ମତ ପ୍ରଚାର କରି [illegible] ସମୃଦ୍ଧ [illegible] କରୁଛି । ଗତ ଫେବୃୟାରୀ ମାସରେ ଇଂଲଣ୍ଡ ରୁଷିଆକୁ ଏ ସମ୍ବନ୍ଧରେ ଖଣ୍ଡିଏ ଚରମପତ୍ର ଦେଇଥିଲା । ରୁଷିଆ ଇଂଲଣ୍ଡର ଅଭିଯୋଗ [illegible] ବୋଲି ଅସ୍ୱୀକାର କଲା । ଚୀନରେ [illegible] ଯେତେବେଳେ [illegible] ଦେଖା ଦେଲେ, ସେତେବେଳେ [illegible] ସରକାର ରୁଷିଆର [illegible] ଖାନତଲାସ କରିଥିଲେ ଓ ପ୍ରକାଶ [illegible] କାଗଜପତ୍ର ପାଇଥିଲେ, ତେଣୁ ସେ ଅନେକ ରୁଷିଆଙ୍କୁ ବନ୍ଦୀ କରି ରଖିଅଛନ୍ତି । ଦୁର୍ବଳ ଚୀନ ରୁଷିଆପରି ପରାକ୍ରମଶାଳୀ ରାଜ୍ୟର ଦୂତ ଉପରେ ଅତ୍ୟାଚାର କରିଛନ୍ତି ଏହା ଶୁଣିବା ମାତ୍ର [illegible] ଜଣାଯାଏ । ଯାହାହେଉ [illegible] ଏ ଘଟଣା । ଗତ ଯୁଦ୍ଧପରେ [illegible] ପ୍ରାୟ ସମସ୍ତଶକ୍ତି କ୍ଲାନ୍ତ ହୋଇ ପଡ଼ିଛନ୍ତି । ଇଂଲଣ୍ଡର ରୁଷିୟା ସହିତ [illegible] ଫଳରେ ଅବସ୍ଥା ବିଷମ ଜଣାପଡ଼ୁଛି । ଅନ୍ୟସମୟ ହୋଇଥିଲେ କେତେବେଳୁ ଭୀଷଣ ଯୁଦ୍ଧ ଲାଗି ଯାଆନ୍ତାଣି । ବର୍ତ୍ତମାନ ଅନ୍ୟସମୟ । ଦେଖାଯାଉ କେଉଁଆଡ଼ି [illegible] ।

([illegible])

—*—

ମହାତ୍ମାଜୀଙ୍କ ମଟର

ମହାତ୍ମା ଗାନ୍ଧୀ ତାମିଲ ନାଡୁରେ ବୁଲିବା ପାଇଁ ଗୋଟିଏ ମଟର ଗାଡ଼ିର ବନ୍ଦୋବସ୍ତ ହୋଇଅଛି । ଗାଡ଼ିଟି [illegible] ଗାଡ଼ିର [illegible] ଖଣ୍ଡିଏ ଖଟ ଓ ବିଛଣାର ବନ୍ଦୋବସ୍ତ ହୋଇଅଛି । ଅନ୍ୟ ଗୋଟିଏ ପାଖରେ ଚେୟାର, ଟେବୁଲ ମଧ୍ୟ ବ୍ୟବସ୍ଥା ଅଛି । ତାହାହେଲେ ସେ ସୁବିଧାରେ ବସି ଲେଖା ଲେଖି ପାରିବେ ।

ଆଉ ଖଣ୍ଡିଏ ଲ୍ୟାମ୍ପ ତାଙ୍କ ପଛରେ ରହିବ, [illegible] ଏହାର ମଧ୍ୟ [illegible] ଖଣ୍ଡିଏ [illegible] ରହିବ । ଏ ଗାଡ଼ିର ରଙ୍ଗ ନାଲି । [illegible] ରହିବ । ଗାଡ଼ି ଦୁଇଟି ମହାତ୍ମାଜୀଙ୍କ ଭ୍ରମଣ ପକ୍ଷେ ବିଶେଷ ସୁବିଧା ଜନକ ହେବାର ଆଶା କରାଯାଏ ।

—

Digitized by srujanika@gmail.com
Split by PDF Splitter

ଉତ୍କଳ ଦୀପିକା

ମଇ ତା ୨୮ ରିଖ ଶନିବାର

ଶିକ୍ଷା

[୨]

ଆମ୍ଭମାନଙ୍କର ସ୍କୁଲ ମାନଙ୍କରେ ନିମ୍ନ ପ୍ରାଇମେରୀ ଠାରୁ ଆରମ୍ଭକରି ଆଲୋଚନା କଲେ ଦେଖାଯାଏ ଶିକ୍ଷାର ଆରମ୍ଭରେ କେବଳ କେତେଗୁଡ଼ିଏ ପୁସ୍ତକ ମୁଖସ୍ଥ କରିବା ଛଡ଼ା ଶିଶୁମାନଙ୍କୁ ଆଉ ପୁସ୍ତକ ମୁଖସ୍ଥ ନ କରାଇ କେବଳ କେତେକ ଗୁଡ଼ିଏ ମୌଖିକ ଶିକ୍ଷା ଆରମ୍ଭ କଲେ ବିଶେଷ ଉପକାର ହୁଅନ୍ତା । ଅପର ପ୍ରାଇମେରୀ କ୍ଲାସରେ ପାଠ୍ୟପୁସ୍ତକ ମାନଙ୍କର ମଧ୍ୟରେ ସାହିତ୍ୟ, ଇତିହାସ, ଭୂଗୋଳ, ବିଜ୍ଞାନ, ସ୍ୱାସ୍ଥ୍ୟରକ୍ଷା, ଡ୍ରଇଂ, ଅଙ୍କ, ଶିକ୍ଷା ଦେବାର ବ୍ୟବସ୍ଥା ଅଛି । ଏହି କ୍ଲାସରେ ସାଧାରଣତଃ ୮ ବର୍ଷରୁ ୧୦ ବର୍ଷ ପର୍ଯ୍ୟନ୍ତ ପିଲାମାନେ ପଢ଼ିବାର ଦେଖାଯାଏ । ଏପରି ବୟସରେ ସେମାନଙ୍କର ଧାରଣା ଶକ୍ତି ଓ ମସ୍ତିଷ୍କ କେତେଦୂର ଉନ୍ନତ ହୋଇଥାଏ ତାହା ସହଜରେ ସମସ୍ତେ ଅନୁମାନ କରିପାରିବେ । ସେମାନଙ୍କୁ ଉପରୋକ୍ତ ସମସ୍ତ ବିଷୟ ଗୁଡ଼ିକ ଶିକ୍ଷା ଦେବାର ଚେଷ୍ଟା କରାଗଲେ ସ୍ୱଭାବତଃ ସେମାନେ କ'ଣ କରି ପାରିବେ ? କେବଳ ଗୁଡ଼ାଏ ମୁଖସ୍ଥ ଛଡ଼ା ଅନ୍ୟ କିଛି କରିବାର ସମ୍ଭବ କି ? ମୁଖସ୍ଥ ଦ୍ୱାରା ଧାରଣା ଶକ୍ତି ଓ ବୁଦ୍ଧିର ପରିସ୍ଫୁରଣ ଓ ମସ୍ତିଷ୍କର ପରିଚାଳନା ବୃଦ୍ଧି ହେବା ଦେଖିବା ଯାଉ ତାହାର କୌଣସି ସୁଯୋଗ ନ ମିଳି ବିଶେଷ ପ୍ରତିବନ୍ଧକ ଘଟିବାର ସମ୍ଭବ । ଅବଶ୍ୟ ସ୍ୱତନ୍ତ୍ର କେତେକ ବାଳକଙ୍କର ସ୍ୱଭାବ ସିଦ୍ଧ ଶକ୍ତି ଥାଇପାରେ ଯଦ୍ଦ୍ୱାରା ସେମାନେ କ୍ରମେ ଉନ୍ନତି ସାଧନ କରିପାରନ୍ତି । ସେହିଫଳରେ ବୃତ୍ତି ପାଇ-ପାରେ ଯେ କେହି କେହି ଉନ୍ନତି ଲାଭ କରି ପାରନ୍ତି, ମାତ୍ର ସାଧାରଣ ବାଳକ ମାନଙ୍କର ଅବସ୍ଥା କ'ଣ ହେଉଅଛି ? ବିଶେଷତଃ ସ୍ୱାସ୍ଥ୍ୟ ପକ୍ଷରେ ମଧ୍ୟ ଏହା ଅତ୍ୟନ୍ତ ଅନିଷ୍ଟକର ବୋଲି ବୋଧ ହେଉଅଛି । ତାହା-ଛଡ଼ା ଏତାବେଳେ ମୁଦ୍ରଣ କ୍ଷେତ୍ରରେ ବ୍ୟସ୍ତ ରହି ବାଳକମାନେ ଅନ୍ୟ କୌଣସି ପ୍ରକାର ପାଠ ପଢ଼ନରୁ ବଞ୍ଚିତ ହୋଇ ପରିଶେଷରେ ଯେଉଁ ଅଦ୍ଭୁତ ମନୁଷ୍ୟ ହୋଇ ଉଠୁଅଛନ୍ତି ତଦ୍ଦ୍ୱାରା ସେମାନେ କେବଳ ବସି ବସି କଲମ ଚଳାଇବା ବ୍ୟବସାୟ ଛଡ଼ା ଅନ୍ୟ କୌଣସି କାର୍ଯ୍ୟ ଦେଖିଲେ ସେଥିପାଇଁ ନିତାନ୍ତ ଅକ୍ଷମ ଓ ଅଯୋଗ୍ୟ ହୋଇ କ୍ରମେ ଜାତିର ସର୍ବଥା ଅକର୍ମଣ୍ୟ ଓ ଅଯୋଗ୍ୟ ହୋଇ ଉଠୁଅଛନ୍ତି । ସେହିପରି ମାଇନର କ୍ଲାସରେ ଉପରୋକ୍ତ ସମସ୍ତ ବିଷୟ ଗୁଡ଼ିକ ଏବଂ କେତେକ ଇଂରାଜି ଶିକ୍ଷାର ବ୍ୟବସ୍ଥା ଅଛି । ପୁନଶ୍ଚ ହାଇସ୍କୁଲରେ ଉପରୋକ୍ତ ସମସ୍ତ ବିଷୟ ଗୁଡ଼ିକ ପୁଣି ଇଂରାଜୀରେ ଘୋଷିବାର ବ୍ୟବସ୍ଥା, ଏହାର ଲାଭ କ'ଣ ଆମ୍ଭେମାନେ କିଛି ବୁଝିପାରୁ-ନାହୁଁ । ଭୂଗୋଳ, ସ୍ୱାସ୍ଥ୍ୟରକ୍ଷା, ବିଜ୍ଞାନ ପ୍ରଭୃତି କେତେକ ଗୁଡ଼ାଏ ବିଷୟ କେବଳ ଜାଣିବାର କଥା, ସେ ଗୁଡ଼ିକ ପରେ ଇଂରାଜୀରେ ଅଥବା ଓଡ଼ିଆରେ ମୁଖସ୍ଥ କରି ବିଶେଷ ଲାଭ କ'ଣ ବରଂ କେତେକ ବିଷୟ ବାଳକ ମାନଙ୍କର ସ୍ମରଣଶକ୍ତିର ଅନୁ-ପାତରେ କ୍ରମେ କ୍ରମେ ଶିଖାଇ ଆସିଲେ ଯଥେଷ୍ଟ ହୁଅନ୍ତା । ପୁସ୍ତକ ବିଦ୍ୟାଛଡ଼ା ସେମାନଙ୍କୁ ଅଧିକାଂଶ କାର୍ଯ୍ୟକରୀ ବିଦ୍ୟା ଶିଖା-ଦେଲେ ପ୍ରକୃତ ଉପକାର ସାଧିତ ହୁଅନ୍ତା । ଶିକ୍ଷା ପ୍ରଣାଳୀର ବ୍ୟବସ୍ଥା-କର୍ତ୍ତାମାନେ ଆମ୍ଭମାନଙ୍କର ଦେଶବାସୀ ମାନଙ୍କ ମଧ୍ୟରୁ ଅଧିକାଂଶ ନିର୍ବାଚିତ ହୋଇଥାନ୍ତି । ସେମାନେ ଏ ସବୁ ବିଷୟ ଯେ କାହିଁକି ଆଲୋଚନା କରୁ ନାହାନ୍ତି ଆମ୍ଭେମାନେ ବୁଝି ପାରୁନାହୁଁ । ଆଶାକରୁ ଶିକ୍ଷା ବିଭାଗର କର୍ତ୍ତୃପକ୍ଷମାନେ ଓ ଆମ୍ଭମାନଙ୍କର ଦେଶୀୟ ପରାମର୍ଶ ଦାତାମାନେ ଏ ସମ୍ବନ୍ଧେ ଆଲୋ-ଚନା କରି ଦେଶରେ ପ୍ରକୃତ ଶିକ୍ଷାର ଏବଂ ଜାତିର ଉନ୍ନତି ହେଲେ ଯେଉଁ ଶିକ୍ଷା ସବୁ ପ୍ରୟୋଜନୀୟ ହେବାର ମତରେ ତତ୍ପର ବ୍ୟବସ୍ଥା କରିବାକୁ ଯତ୍ନବାନ ହେବେ ।

—*—

କାଗଜ ଶିଳ୍ପ

ଗତ ବର୍ଷ ମଇ ମାସରେ ଆମ୍ଭେ-ମାନେ ବିହାର ଓଡ଼ିଶା ସରକାରଙ୍କଠାରୁ ଗୋଟିଏ ଇସ୍ତାହାର ପ୍ରାପ୍ତ ହୋଇ ତଦନୁସାରେ ପ୍ରକାଶ କରିଥିଲୁ ଯେ ଅନୁଗୁଳର ବାଉଁଶ ସବୁ ପଟ୍ଟା ଦିଆଯିବ । ସେ ପଟ୍ଟାନେବାରେ ତାଙ୍କର ସର୍ତ୍ତ ମାନଙ୍କ ମଧ୍ୟରେ ଗୋଟିଏ ସର୍ତ୍ତ ହୋଇଥିଲା ଯେ କଟକରେ ଗୋଟିଏ କାରଖାନା ସ୍ଥାପନ କରି ପଲପ୍ ପ୍ରସ୍ତୁତ କରିବାକୁ ହେବ । ବର୍ତ୍ତମାନ ଶୁଣୁଅଛୁ କେହି ବିଦେଶୀୟ କମ୍ପାନୀ ଏହି ବାଉଁଶ ପଟ୍ଟା ନେବାର ପ୍ରସ୍ତାବ କରୁଅଛି ମାତ୍ର ତାଙ୍କର ଇଚ୍ଛା ଯେ କେବଳ ବାଉଁଶ ଗୁଡ଼ିକ ଓଡ଼ିଶାରୁ ସେମାନେ ଅନ୍ୟସ୍ଥାନକୁ ଚାଲାଣି କରିବେ । କଟକରେ କୌଣସି କାରଖାନା ଏପରି କିଛି ଆଲୋଚନା ନାହିଁ । ଆମ୍ଭେ-ମାନେ ଏହା ଶୁଣି ଅତ୍ୟନ୍ତ ଦୁଃଖିତ ହୋଇଅଛୁ । ଯଦି କେବଳ ବାଉଁଶ ନେବାର କଥା ଥାଏ ତାହାହେଲେ ପଟ୍ଟା ଦେବା ଇତ୍ୟାଦିର ପ୍ରସଙ୍ଗ କାହିଁକି ଉଠିଥିଲା ? ବିଦେଶୀୟ କମ୍ପାନୀ ସ୍ୱତନ୍ତ୍ର ଓ ସୁବିଧା କ୍ରମେ ଗୁଡ଼ାଏ ବାଉଁଶ ନେବାର ପଟ୍ଟା ପାଇ ଯେବେ ବାଉଁଶ ଗୁଡ଼ିକ ନେଇ ଚାଲିଯାନ୍ତି ତାହାହେଲେ ଓଡ଼ିଶାର ଗରିବ ପ୍ରଜାମାନଙ୍କର କି ଉପକାର ସାଧିତ ହେବ ? କଟକ ଓଡ଼ିଶାର ରାଜଧାନୀ ଏବଂ କେନ୍ଦ୍ରସ୍ଥଳ । ସେଠାରେ ଗୋଟିଏ କାଗଜର କାରଖାନା ହେଲେ ବିଶେଷ ଉପକାର ହୁଅନ୍ତା ଏବଂ ଓଡ଼ିଶାର ଅନେକ ଗରିବ ପ୍ରଜା ତହିଁରେ କାର୍ଯ୍ୟକରି ଓ ଅନେକ ବ୍ୟକ୍ତି ଅନେକ ପ୍ରକାରରେ ଉପକୃତ ହୁଅନ୍ତେ । ନିତାନ୍ତ ଯଦି କାଗଜର କାରଖାନା ନ ହୋଇପାରେ ତାହାହେଲେ କେବଳ ପଲପ୍ ପ୍ରସ୍ତୁତର କାରଖାନା ହେଲେ ମଧ୍ୟ କେତେକ ପରି-ମାଣରେ ଓଡ଼ିଶା ଉପକୃତ ହୁଅନ୍ତା । ତାହା ନ କରି ଯଦି କୌଣସି ବିଦେଶୀୟ କମ୍ପାନୀକୁ କେବଳ ବାଉଁଶ ଗୁଡ଼ିକ ନେଇଯିବାର ସୁବିଧା ଦିଆଯାଏ ତେବେ ଓଡ଼ିଶାବାସୀ ମାନଙ୍କୁ, ସେମାନଙ୍କ ସେମାନଙ୍କ ନ୍ୟାଯ୍ୟ-ଦାବୀରୁ ବହୁ ପରିମାଣରେ ବଞ୍ଚିତ କରି କେବଳ ବିଦେଶୀ କମ୍ପାନୀଙ୍କୁ ପୋଷିବା ଛଡ଼ା ଅନ୍ୟ କିଛି ହେବନାହିଁ । ଆମ୍ଭେମାନେ ଆଶାକରୁ ଏପରି ଭାବରେ ପଟ୍ଟା ଦେବା ପୂର୍ବରୁ ସରକାର ଏ ବିଷୟରେ ବିଶେଷରୂପେ ବିବେଚନା କରିବେ ।

—୦—

ସୁଭାଷଚନ୍ଦ୍ରଙ୍କ ବାଣୀ

ସୁଭାଷବାବୁ ତାଙ୍କର କାରାମୁକ୍ତି ପରେ ଏସୋସିଏଟେଡ୍ ପ୍ରେସଦ୍ୱାରା ନିମ୍ନଲିଖିତ ସମ୍ବାଦ ଦେଶବାସୀଙ୍କ ନିକଟକୁ ପ୍ରେରଣ କରିଅଛନ୍ତି—"ମୁଁ ସ୍ୱଦେଶ ଗୃହକୁ ପ୍ରତ୍ୟାଗମନ କରିଅଛି, ମୁଁ ଯେପରି ପୁନ-ର୍ବାର ଦେଶର କାର୍ଯ୍ୟରେ ଆତ୍ମନିୟୋଗ କରିପାରେ ସେଥିପାଇଁ ମୋର ଲୁପ୍ତ ସ୍ୱାସ୍ଥ୍ୟ ଫେରି ପାଇବାକୁ ଚେଷ୍ଟା କରିବା ମୋର ସର୍ବପ୍ରଥମ କର୍ତ୍ତବ୍ୟ । ମୁଁ ଏତେଦିନ ପର୍ଯ୍ୟନ୍ତ ଜେଲରେ ଥିଲି—ତେଣୁ ଯେଉଁମାନେ ମୋ ସହିତ ଏକ ସଙ୍ଗରେ ଜେଲରେ କଷ୍ଟ ପାଉଅଛନ୍ତି ମୁଁ ସେମାନଙ୍କ ଚିନ୍ତାରେ ବିଚଳିତ ହୋଇ ପାଉଅଛି, ମୁଁ ଆଶାକରେ ମୁଁ ଯେପରି ମୋର ଭଗ୍ନସ୍ୱାସ୍ଥ୍ୟ ପୁନର୍ବାର ଫେରିପାଏ ସେଥିପାଇଁ ମୋର ଦେଶବାସୀ-ଗଣ ପ୍ରାର୍ଥନା କରିବେ ତାହାହେଲେ ଆମ୍ଭେମାନେ ସମସ୍ତେ ଆମ୍ଭମାନଙ୍କର ଉଦ୍ଦେଶ୍ୟ ସାଧନପାଇଁ ମନ ପ୍ରାଣ ଦେଇ ପୁନର୍ବାର କାର୍ଯ୍ୟ କ୍ଷେତ୍ରରେ ଅବତୀର୍ଣ୍ଣ ହେବା ।"

—୦—

କଟକରେ ଶିଳ୍ପ ବିଭାଗର ଡାଇରେକ୍ଟର

ଗତ ସୋମବାର ତା ୨୩ ରିଖ ଦିନ-ଠାରେ ଶିଳ୍ପବିଭାଗର ଡାଇରେକ୍ଟର ମହୋଦୟ ପୁରୀରୁ କଟକ ଆସିଥିଲେ । ଏଠାରେ ଚାଉଳିପଟ୍ଟା ସେଲ୍ଟରରେ (ଅନାଥାଶ୍ରମ) ଲୁଗାବୁଣା ଓ ମଧ୍ୟ ଏଣ୍ଡି-ଗୃହ ଆଦି ଦେଖି ଅତ୍ୟନ୍ତ ପ୍ରୀତ ହୋଇ-ଥିଲେ । ସେଲ୍ଟରରେ ଶିଳ୍ପଶିକ୍ଷା ଓ ଉନ୍ନତିର ଯେପରି ଚେଷ୍ଟାକରାଯାଉଅଛି ଡାଇରେକ୍ଟର ମହୋଦୟ ସେମାନଙ୍କୁ ଯଥେଷ୍ଟ ସାହାଯ୍ୟ କରିବା କାରଣ ଆଶା ଦେଇ-ଅଛନ୍ତି । ଏଠାରେ ମଧ୍ୟ ଓଡ଼ିଆ ସିପୁଲସ ଆସୋସିଏସନର ସଂପାଦକ ବାବୁ ଭାଗୀରଥି-ଚରଣ ପଟ୍ଟନାୟକ ମ୍ୟାଚ ଫ୍ୟାକ୍ଟରୀର ପ୍ରୋପ୍ରାଇଟର ବାବୁ ଏସ୍. ସି. ଘୋଷ ଓ ଅନ୍ୟାନ୍ୟ ବିଶିଷ୍ଟ ବ୍ୟକ୍ତିମାନଙ୍କ ସହିତ ନାନାବିଷୟ ଆଲୋଚନା କରି ତା ୨୫ ରିଖ ଦିନ ପୁରୀରେ ଚାଲିଗଲେ ଯାହାକରିଅଛନ୍ତି ପୁନରାୟ ତା ୩୧ ରିଖରେ ଏଠାକୁ ଫେରି-ଆସିବାର କଥାଅଛି । ସେ ସମୟରେ ଫେରି ଆସିଲେ ଏଥରବେଳକୁ ୭/୮ ଦିନ ଠାରେ ରହିବାର ସମ୍ଭବ । ଶିଳ୍ପ ସଂପର୍କରେ କାହାର କୌଣସି ପ୍ରସ୍ତାବ ଥିଲେ ସେମାନେ ଆସି ତାହାଙ୍କର କଟକରେ ଅବସ୍ଥାନ ସମୟରେ ତାହାଙ୍କ ସହିତ ଆଲୋଚନା-କଲେ ସୁବିଧାହେବ କିଂବା ଯଦି କେହି ନ ଆସି ପାରନ୍ତି ତେବେ ପ୍ରସ୍ତାବ ଆମ୍ଭ-ମାନଙ୍କ ନିକଟ ପଠାଇଦେଲେ ଆମ୍ଭେମାନେ ଅବଶ୍ୟ ପତ୍ରିକାରେ ପ୍ରକାଶକରି ତାହାଙ୍କର ଦୃଷ୍ଟି ଆକର୍ଷଣ କରିବୁ ।

—*—

ବଲ୍‌ସେଭିକ ଭୟ

ଦେଖେଦେଖେ ଯେ କୌଣସି ସ୍ଥାନରେ ରାଜ ଶକ୍ତିର ବିରୁଦ୍ଧରେ କୌଣସି ପ୍ରକାର ଆନ୍ଦୋଳନ ହେଉଛି ସାମ୍ରାଜ୍ୟବାଦୀଗଣ ତାହାକୁ ବଲସେଭିକ ଆନ୍ଦୋଳନର ଫଳ ବୋଲି ପ୍ରଚାର କରିବାକୁ ଚେଷ୍ଟା କରୁ-ଅଛନ୍ତି । ଚୀନର ଜାତୀୟ ଆନ୍ଦୋଳନକୁ ବଲସେଭିକ ଆନ୍ଦୋଳନ ବୋଲି ପ୍ରଚାର କରିବାରେ ମଧ୍ୟ ତ୍ରୁଟି କରାଯାଇନାହିଁ । ବିଲାତର ରକ୍ଷଣଶୀଳଦଳର ମୁଖପତ୍ର 'ମର୍ଣ୍ଣିଂପୋଷ୍ଟ' ସମ୍ବାଦପତ୍ର ଭାରତରେ କଂଗ୍ରେସ ଆନ୍ଦୋଳନରେ ବଲସେଭିକ ପ୍ରଭାବ ଥିବାର ଅବିଷ୍କାର କରିଅଛନ୍ତି । ସେ କହନ୍ତି ରୁଷ ବଲସେଭିକମାନେ ଚୀନରେ ଇଂରାଜମାନଙ୍କର ସର୍ବନାଶ ସାଧନ କରି ବର୍ତ୍ତମାନ ଭାରତ ଉପରେ ଦୃଷ୍ଟି ପକାଇ ଅଛନ୍ତି । ଏଇଥିପାଇଁ 'ମର୍ଣ୍ଣିଂ ପୋଷ୍ଟ' ଇଂରେଜ ପ୍ରଭୁମାନଙ୍କୁ ଭାରତକୁ ଯେପରି ନୂଆ ନୂଆ ଅଧିକାର ନ ଦିଆହୁଏ ତଦ୍ବିଷୟରେ ସାବଧାନ କରିଦେଉଅଛନ୍ତି । 'ମର୍ଣ୍ଣିଂପୋଷ୍ଟ' ର ଏହି ଅବିଷ୍କାରର ଭିତ୍ତି କେଉଁଠାରେ କିଛି ବୁଝି ହୁଏନାହିଁ; ଉକ୍ତ ସ୍ଥାନ ସମ୍ବାଦମାନ ପ୍ରକାଶ କରି ଗୋଟିଏ ଏତେବଡ଼ ଦେଶର ସ୍ୱାଧୀନତା ଆନ୍ଦୋଳନ ଉପରେ ଅନ୍ୟାୟ ଭାବରେ ମତ ବ୍ୟକ୍ତ କରିବା କେତେଦୂର ଉଚିତ ତାହା "ମର୍ଣ୍ଣିଂପୋଷ୍ଟ" [illegible] ।

—୦—

ଭାରତୀୟ ଫରେଷ୍ଟ ସର୍ଭିସ

[illegible] ସରକାରୀ ଇସ୍ତାହାରରୁ ପ୍ରକାଶ ଭାରତୀୟ ଫରେଷ୍ଟ ସର୍ଭିସରେ ପ୍ରୋବେସନର ନିଯୁକ୍ତି ପାଇଁ ଗୋଟିଏ ପ୍ରତିଯୋଗିତା ପରୀକ୍ଷା [illegible]ଠାରେ ୧୯୨୭ ଜୁଲାଇ [illegible]ରେ ହେବ । କେଉଁ ସ୍ଥାନରେ ଏବଂ କେଉଁ ସମୟରେ ପରୀକ୍ଷା ହେବ ତାହା ଦରଖାସ୍ତକାରୀମାନଙ୍କୁ ଜଣାଇ ଦିଆଯିବ । ଦରଖାସ୍ତ ଫାରମ ନିଜ ଦରଖାସ୍ତ ଜୁନମାସ ତା ୧ ରିଖ ପର୍ଯ୍ୟନ୍ତ ଗୃହୀତ ହେବ । ଓଡ଼ି-ଶାରୁ ଯେଉଁମାନେ ପ୍ରାର୍ଥୀ ହେବେ ସେମାନେ ଶୀଘ୍ର ଦରଖାସ୍ତ ଲୋକାଲ୍ ଗଭର୍ଣ୍ଣମେଣ୍ଟଙ୍କ ଠାରୁ ପଠାଇବେ । ଫେଡେରେଟେଡ ଷ୍ଟେଟ୍ସ ମାନଙ୍କରୁ ଯେଉଁମାନେ ପ୍ରାର୍ଥୀ ହେବେ ସେମାନେ ଷ୍ଟେଟ୍ [illegible] ପଲିଟିକାଲ୍ ଏଜେଣ୍ଟଙ୍କ ପାଖକୁ ଆବେଦନ ପତ୍ର ପଠା-ଇବେ । ଦରଖାସ୍ତକାରୀଙ୍କର ମାନସିକ ଓ ଶାରୀରିକ ଅବସ୍ଥା [illegible] କୌଣସି ପ୍ରକାର ଶାରୀରିକ ଦୋଷ ନଥିବ । [illegible] ଉତ୍ତମ ହୋଇଥିବ । କୌଣସି ଇଣ୍ଡିଆନ ବିଶ୍ୱବିଦ୍ୟାଳୟର ପରୀକ୍ଷାରେ ଡିଗ୍ରୀ ପାଇବାକୁ ଯେଉଁ ସବୁ ପରୀକ୍ଷା ପାଶକରିବା ଆବଶ୍ୟକ ତାହା ପାଶ କରିଥିବେ ଅର୍ଥାତ୍ ଅଣ୍ଡର ଗ୍ରାଜୁଏଟ ହେବା ନିତାନ୍ତ ଆବଶ୍ୟକ । ଏବର୍ଷ ୩ ଜଣ ପ୍ରୋବେସନର ନିଆଯିବେ । ସେମାନଙ୍କର ବୟସ ଅପ୍ରେଲ ତା ୧ ରିଖରୁ ୧୯ ବର୍ଷରୁ କମ୍ ହୋଇ ନ ଥିବ ଏବଂ ୨୩ ବର୍ଷରୁ ବେଶୀ ହୋଇ ନଥିବ । ଦରଖାସ୍ତ ସହିତ [illegible], ମେଡିକାଲ ପରୀକ୍ଷା ପୂର୍ବରୁ [illegible] ଫି ଦାଖଲ କରିବାକୁ ହେବ । ଆବେଦନ କରିବାକୁ ଯେଉଁ-ମାନେ ଇଚ୍ଛାକରନ୍ତି ସେ ଆସି ଆମ୍ଭମାନଙ୍କ ଠାରୁ ଦରଖାସ୍ତ କରିବା ଫାରମର ନକଲ ଓ ଅନ୍ୟାନ୍ୟ ବିସ୍ତୃତ ବିବରଣ ପାଇପାରିବେ ।

—୦—

ଦେଶର ଅବସ୍ଥା

ସରକାରୀ ହିସାବ

ହାରାହାରି ଜଣପିଛା ବାର୍ଷିକ ଆୟ—

ୟୁନାଇଟେଡ୍ ଷ୍ଟେଟ୍ସ	[illegible]
ଗ୍ରେଟ ବ୍ରିଟେନ	[illegible]
ଜର୍ମାନୀ	[illegible]
ଫ୍ରାନ୍ସ	[illegible]
ଇଟାଲି	[illegible]
ଭାରତବର୍ଷ	[illegible]

ହାରାହାରି ଆୟୁର ପରିମାଣ—

ଇଂଲଣ୍ଡ ଓ ୱେଲସ	[illegible] ବର୍ଷ
ୟୁନାଇଟେଡ ଷ୍ଟେଟ୍ସ	[illegible]
ଫ୍ରାନ୍ସ	[illegible]

Split by PDF Splitter

Digitized by srujanika@gmail.com

Split by PDF Splitter

ନ ୨୨୭ ମ୍ବର ତା ୧-୪-୨୮ ୧ ଥ

ଲାଇଫ-ରେଷ୍ଟୋରାର

ବା ସର୍ବରୋଗହର

ଜୀବନ ରକ୍ଷକ

ପ୍ରତ୍ୟକ୍ଷ ଫଳପ୍ରଦ । ଶ୍ରୀକୃଷ୍ଣ ଫଳପ୍ରଦ !!

କଲେରା, ଅଣ୍ଡଶାର, ରକ୍ତାତିସାର, ଅଗ୍ନି, ଏପେଣ୍ଡିସାଇଟିସ୍ ବା ପେଟର ପୀଡ଼ା, ଶୂଳ, ଶିରଃପୀଡ଼ା, ଦାନ୍ତମୂଳର ପୀଡ଼ା, ନମୋନିଆ, ଆମବାତ ପ୍ରଭୃତି ବାତରୋଗସମୂହ, ଶରୀରର ଯେ କୌଣସି ସ୍ଥାନର ଦରଜ ବା ଫୁଲା, ରକ୍ତ ପଡ଼ିବା; ପ୍ଲୀହା ଯକୃତ, ଶୋଥ, ଜ୍ୱର, ଶରୀରର ସେ କୌଣସି ... ବିଷାକ୍ତ କୀଟମାନଙ୍କର ଦଂଶନ, କାସ ଏବଂ କାଳ ... ସର୍ପ, ଭଙ୍ଗ ଓ ବଢ଼ୁଚ ପ୍ରଭୃତି ... ପ୍ରଭୃତି ରୋଗମାନଙ୍କର ଏକମାତ୍ର ପରୀକ୍ଷିତ ଅବ୍ୟର୍ଥ ମହୌଷଧ "ଲାଇଫ-ରେଷ୍ଟୋରାର" ... ଜୀବନ ରକ୍ଷକ ଏକଶିଶି ଶୀଘ୍ର କ୍ରୟ କରନ୍ତୁ । ଏହା ଫଳପ୍ରଦ ନହେଲେ ମୂଲ୍ୟ ଫେରସ୍ତ ... ଏଠାରେ ଆୟୁର୍ବେଦୀୟ ସର୍ବପ୍ରକାର ଔଷଧ, ତୈଳ, ଘୃତ ଓ ମକରଧ୍ୱଜ ପ୍ରଭୃତି ... ମୂଲ୍ୟରେ ମିଳେ । ସର୍ବସାଧାରଣଙ୍କର ପରୀକ୍ଷା ପ୍ରାର୍ଥନୀୟ ।

ମୂଲ୍ୟ ପ୍ରତି ଛୋଟଶିଶି ୦।୵ ଏବଂ ପ୍ରତି ବଡ଼ଶିଶି ୧।୵ ପ୍ୟାକିଂ ଓ ଡାଃ ମାଃ ସ୍ୱତନ୍ତ୍ର

ଅନ୍ନପୂର୍ଣ୍ଣା ଔଷଧାଳୟ, ଲାଇଫରେଷ୍ଟୋରର ଅଫିସ } କବିରାଜ—ଏ, କେ, ସରକାର, ଆଲମଚନ୍ଦ ବଜାର—କଟକ,

ନ ୧୨୩ ନୋଟିସ ।

ମୂଲ୍ୟ ଫେରସ୍ତ ! ମୂଲ୍ୟ ଫେରସ୍ତ !!

କର୍ଣ୍ଣ ମେଡକଲ୍ କଲେଜ ଅଫ୍ ହୋମିଓପ୍ୟାଥିର ପ୍ରିନ୍ସିପାଲ୍ ସୁବର୍ଣ୍ଣପଦକ-ପ୍ରାପ୍ତ ହୋମିଓପ୍ୟାଥିକ ଡାକ୍ତର ଆର, ସେନ ଗୁପ୍ତ ଏମ୍, ଡି, (ଆମେରିକା) ମହୋଦୟଙ୍କ କର୍ତ୍ତୃକ ଦେଶୀୟ ଗଛମାନଙ୍କରୁ ହୋମିଓପ୍ୟାଥିକ ପ୍ରଣାଳୀ ଅନୁସାରେ ପ୍ରସ୍ତୁତ (ଗଭର୍ଣ୍ଣମେଣ୍ଟ ରେଜେଷ୍ଟ୍ରି କୃତ) କେତୋଟି ଅବ୍ୟର୍ଥ ମହୌଷଧ । (୧) ହେଲ୍ଥ ରେଗୁଲେଟର—ମୂତ୍ରସମ୍ବନ୍ଧୀୟ, ଶୁକ୍ରତାରଲ୍ୟ, ସ୍ୱପ୍ନଦୋଷ ପ୍ରଭୃତିର ଅବ୍ୟର୍ଥ ମହୌଷଧ । (୨) ବ୍ଲଡ୍-ପିଉରିଫାୟର—ଗନେରିଆ, ଉପଦଂଶ, ଖାଗି ପ୍ରଭୃତିର ଅମୋଘ ମହୌଷଧ । (୩) ହାଇଡ୍ରୋସିଲ ରେମେଡି—ହାଇଡ୍ରୋସିଲ ରୋଗର ଏକମାତ୍ର ମହୌଷଧ, ଅପରେସନର ଆବଶ୍ୟକ ନାହିଁ । (୪) ମେଦହ—ମୂତ୍ରଶର୍କରା ... ଅବ୍ୟର୍ଥ ମହୌଷଧ । (୫) ଫିମେଲ୍ ଫ୍ରେଣ୍ଡ—ପ୍ରଦର, ବାଧକ, ବନ୍ଧ୍ୟାତ୍ୱ ... ପ୍ରଭୃତି ସ୍ତ୍ରୀରୋଗର ଏକମାତ୍ର ଔଷଧ । (୬) ଚିଲଡ୍ରେନ୍ ଫ୍ରେଣ୍ଡ—ଶିଶୁର ସ୍ୱାସ୍ଥ୍ୟ ... ନଷ୍ଟହୋଇଛି, ତାର ଶରୀର ତୁଳନାରେ ମୁଣ୍ଡ ଅପେକ୍ଷାକୃତ ବଡ଼; ଅଥବା ହାତ ଗୋଡ଼ ସରୁ ... ଶିଶୁରୋଗର ଏହା ଅବ୍ୟର୍ଥ ମହୌଷଧ । (୭) ପାଇଲସ୍ କ୍ୟୁରର—ଅର୍ଶରୋଗର ଏକମାତ୍ର ଔଷଧ (୮) ଏଜମା ରେମେଡି—ଶ୍ୱାସରୋଗର ଅବ୍ୟର୍ଥ ମହୌଷଧ (୯) ଓ୍ୱାରମ୍ ରେମେଡି—କୃମିରୋଗର ... ଔଷଧ ଆଉ ନାହିଁ (୧୦) କଲାଜ୍ୱର ରେମେଡି—କଲାଜ୍ୱରର ଅବ୍ୟର୍ଥ ମହୌଷଧ (୧୧) ମ୍ୟାଲେରିଆ କ୍ୟୁର—ମ୍ୟାଲେରିଆ ଜ୍ୱରର ଅବ୍ୟର୍ଥ ମହୌଷଧ (୧୨) ଲିଭର ରେଗୁଲେଟର—ସର୍ବପ୍ରକାର ଯକୃତରୋଗର ଅବ୍ୟର୍ଥ ମହୌଷଧ (୧୩) ଅଗ୍ନି-ବର୍ଦ୍ଧକ—ସର୍ବପ୍ରକାର ଅଗ୍ନିମାନ୍ଦ୍ୟରୋଗର ଏକମାତ୍ର ଔଷଧ (୧୪) ପାଲ୍‌ପିଟେସନ୍-କ୍ୟୁର—ପାଲ୍‌ପିଟେସନ ... ପ୍ରଭୃତି ରୋଗର ଅବ୍ୟର୍ଥ ମହୌଷଧ (୧୫) ଆଇସିଷ୍ଟେଣ୍ଟର ... ଓ ଆଇସ୍ ରୋଗର ଅବ୍ୟର୍ଥ ମହୌଷଧ [୧୬] ... —ଚକ୍ଷୁରୋଗର ଔଷଧ ଓ ଦୃଷ୍ଟିଶକ୍ତିବର୍ଦ୍ଧକ

ବିଶେଷ ଦ୍ରଷ୍ଟବ୍ୟ—ପ୍ରତ୍ୟେକ [୧୫ ... ମୂଲ୍ୟ ୧।ମାତ୍ର । ଆରୋଗ୍ୟ ନହେଲେ ମୂଲ୍ୟ ଫେରସ୍ତ । ଅବସ୍ଥା ଜଣାଇଲେ ସମସ୍ତରୋଗର ଔଷଧ ଓ ବ୍ୟବସ୍ଥା ପଠାଉଁ । ଆମ୍ଭମାନେ ... ଆମେରିକାର ହୋମିଓପ୍ୟାଥିକ ଔଷଧମଧ୍ୟ ବିକ୍ରୟ କରୁ ।

୩ ନମ୍ବର ଫ୍ରେଣ୍ଡସ୍ ହୋମିଓ ହୋମ୍‌ରେ ପ୍ରାପ୍ତବ୍ୟ ।

ପୋଷ୍ଟବକ୍ସ ନଂ ୧୧୩୧୦ ଟେଲିଗ୍ରାମ୍—unparallel ମାଣିକତଲାଷ୍ଟ୍ରିଟ, କଲିକତା ।

ନଂ ୧୭୩ ନୋଟିସ ।

ତୀବ୍ରତାୟୁ ମୂଳ

ଉପରୋକ୍ତ ମୂଳ ଏବଂ ତାନ୍ତ୍ରିକ କବଚ ଉପରୋକ୍ତ ଯୋଗୀଙ୍କ ଦ୍ୱାରା ହିମାଳୟ ଓ ଜଙ୍ଗଲ ପର୍ବତ ଶ୍ରେଣୀମାନଙ୍କ ମଧ୍ୟରେ ଅତି କଠିନ ତପସ୍ୟାପରେ ପ୍ରାପ୍ତ ହୋଇଅଛି । ଏହା ବ୍ୟବହାର କଲେ ବାଣିଜ୍ୟ ବ୍ୟବସାୟ, ଚାକିରିରେ ଉନ୍ନତି, ମୋକଦ୍ଦମାରେ ଜୟ, ବଶୀକରଣ, ରୋଗମୁକ୍ତ, ଶତ୍ରୁ ... ରକ୍ଷା ନିଶ୍ଚୟ ହୋଇଥାଏ । ମୂଲ୍ୟ ୫ ଟଙ୍କା ବ୍ୟବହାରକାରୀ ତାଙ୍କର ନାମ ଓ ... ଲେଖି ପଠାନ୍ତୁ ।

ମ୍ୟାନେଜର ନଂ ୧୦୦ ପୋଃ ଅଃ ସାଲକିଆ—ହାଓଡ଼ା,

ନ ୩୫୭ ମ୍ବର

ପ୍ରକାଶତ୍ତ ଆଇନ

(ବନବିହାରୀ ପାଲିତଙ୍କ କୃତ)

ମୂଲ୍ୟ ୪।୵ ସ୍ଥଳେ ୫ ।

ବର୍ତ୍ତମାନ ବନ୍ଦୋବସ୍ତ ଆରମ୍ଭରୁ ଗରିବ ପ୍ରଜାମାନଙ୍କର ସତ୍ୱାସତ୍ୱ ସମ୍ବନ୍ଧେ ବିଶେଷତଃ ବନ୍ଦୋବସ୍ତ କାର୍ଯ୍ୟକର୍ତ୍ତାରେ ଜାଣି ନିଜର ସ୍ୱାର୍ଥ ରକ୍ଷିବା କାରଣ ଏହି ପୁସ୍ତକ ... ଜୁନ୍‌ମାସ ଶେଷ ପର୍ଯ୍ୟନ୍ତ ୫ ସ୍ଥଳେ ୫।। ରେ ଦିଆଯିବ । କେହି ଏକବେ ୧୦ ଖଣ୍ଡ କଣିଲେ ୫।୵ ହିସାବ ରେ ... ରେ ପାଇପାରବେ । ବନ୍ଦୋବସ୍ତ ସମ୍ପର୍କୀୟ ସମସ୍ତ ବିଧାନ ଗୁଡ଼ିକ ଏଥିର ସରଳଭାଷାରେ ବୁଝାଇ ଦିଆଯାଇଅଛି ।

ପ୍ରାପ୍ତିସ୍ଥାନ—

୧—ଶ୍ରୀ ବନବିହାରୀ ପାଲିତ
ଭଣ୍ଡାରପୁର କମନ ମ୍ୟାନେଜର ଅଫିସ
ଗଣେଶଘାଟ—କଟକ ।

୨—କଟକ ପ୍ରିଣ୍ଟିଂ କମ୍ପାନୀ,
ବଇଦାକର, କଟକ,

ନ ୩୯୯ ମ୍ବର ଏ,

ଏକଟଙ୍କାରେ ହଜାରେ ଜିନିଷ ।

ଷ୍ଟିଲ ଗିଲ୍‌ଟି କରା ୧୪ ଖଣ୍ଡ ବାଇଗଣୀ ରଙ୍ଗର କାଚ ୧୪ ଖଣ୍ଡ, ଗୋଟିଏ ଉପର, ଗୋଟିଏ ... ବାକ୍ସରେ ଗୋଟିଏ ସୁନ୍ଦର ଓ ମଜବୁତ ଫାଉଣ୍ଟେନପେନ, ୭ ଗୋଟି ... ହୁଇସିଲ ୧ ଗୋଟି, ... ୧୫, ପଟାପଟ ବାଦ୍ୟ ୧ ଗୋଟି, ସୁନ୍ଦର ନେକଲେସ ୪୦୦, ୧୨ ଗୋଟି ବୋତାମ, ... ୫୦, ପିନ ୨୫ ଗୋଟି, ସେଫଟିପିନ ୧ ଗୋଟି, ରେଳ ୧ ଗୋଟି, ... ୧ ଗୋ ଏହି ସମସ୍ତ ଆବଶ୍ୟକୀୟ ଜିନିଷ କେବଳ ଏକଟଙ୍କା ନାମମାତ୍ର ମୂଲ୍ୟରେ ଦିଆଯିବ, ଡାକମାସୁଲ ୦।୵

ଟି ଡର୍ସ ଏଣ୍ଡ କୋ
ପୋଷ୍ଟବକ୍ସ ନଂ ୨୮୦୮,
ବହୁବଜାର—କଲିକତା

263 28-5-27

"Wanted a Graduate assistant teacher for the Jubaraj High English School at Talcher on a monthly salary of Rs. 50 (Rupees Fifty only). Applications should state the candidate's age, combination, taking up both in the Intermediate and the Degree Examination, and should be accompanied by testimonials as to his experience etc. Preference will be given to a suitable candidate who took up History for the Degree Examination. The selected candidate will have to join on the 20th. June, 1927 without fail. All applications should reach the Raja & Ruling chief, Talcher on or before the 5th June, 1927.

R.Chakravarty, M. A.
Headmaster Jubaraj H. E. School
Dated, Talcher, the 6th,
May, 1927

ଦୀନବନ୍ଧୁ

ଔଷଧାଳୟ ।

ଏହି ଔଷଧାଳୟରେ ଘୃତ, ତୈଳ, ମୋଦକ, ଚୂର୍ଣ୍ଣ, ବଟିକା, ଅବଲେହ, ଅଷ୍ଟ ଭସ୍ମ, ଏବଂ ମକରଧ୍ୱଜ, ଯାଫ୍ରାନ୍, କେଶର, ଶିଳାଜତୁ, ମୃଗନାଭି କସ୍ତୁରୀ ଆଦି ... ମୂଲ୍ୟବାନ୍ ଔଷଧମାନ ସୁଲଭ ମୂଲ୍ୟରେ ବିକ୍ରୟାର୍ଥ ରକ୍ଷିତଥାଏ । ମଫସଲରୁ ଅର୍ଡ଼ର ପାଇବାମାତ୍ରେ ଔଷଧ ... ସାବଧାନ ସହ ଭି ପି ଯୋଗେ ପଠାଇଥାଉଁ ।

ବିଶେଷ ଦ୍ରଷ୍ଟବ୍ୟ—ରୋଗୀର ବୟସ, କାଳ, ଅବସ୍ଥା, ଇତ୍ୟାଦି ଜଣାଇ ... ପତ୍ର ଲେଖିଲେ ବିନାମୂଲ୍ୟରେ ବ୍ୟବସ୍ଥା ଦିଆଯାଏ । ... ମାନଙ୍କୁ ବିନାମୂଲ୍ୟରେ ଔଷଧ ଦିଆଯାଏ । ... ନାହିଁ ।

ମେରିଆବଜାର } ଶ୍ରୀ ଗୋପୀନାଥ ସ୍ୱାମୀ
ପୋଃ ଅଃ କଟକ } ବୈଦ୍ୟରାଜ

265 NOTICE. 4. 6. 27

It is hereby notified that the I. A. s, I Sc s and Matriculates will be admitted into the Cuttack Training School from the 1st of July, 1927 to the 31st idem. I. As and I. Sc's will get monthly stipends of Rs. 25/- and Matriculates Rs. 20/- each. Intending candidates are required to apply to the undersigned for prescribed forms of application with one anna postage stamp All applications for admission must reach the undersigned on or before the 15th June 1927.

Cuttack, The 9th May, 1927. } S. Z. Haq. Headmaster, Cuttack Training School

ଗ୍ରାହକମାନଙ୍କୁ ନିବେଦନ

ଉତ୍କଳଦୀପିକାର ସହୃଦୟ ଗ୍ରାହକବୃନ୍ଦଙ୍କୁ ଅନୁରୋଧ କରୁଁ ଯେ ଏଥରୁ ଏକମାସ ମଧ୍ୟରେ ଦୀପିକାର ବାକିଥିବା ଟଙ୍କା ମନିଅର୍ଡର ଯୋଗେ ଦୟାକରି ପଠାଇ ଦିଅନ୍ତୁ । ଏକମାସ ମଧ୍ୟରେ ଟଙ୍କା ନ ପାଇଲେ ଦୀପିକା ଭିଃ ପିଃ ଯୋଗେ ପଠାଇବାକୁ ବାଧ୍ୟ ହେବୁ । ଇତି ।

ମ୍ୟାନେଜର
ଉତ୍କଳଦୀପିକା,

ନ ୩୯୯ ମ୍ବର ବି,

ଜାଲିବଙ୍କ ।

ଉତ୍ତମ ଓ ଶସ୍ତା, ପ୍ରତ୍ୟେକ ... ସୁନ୍ଦର ଛପା ... ଜାଲ ... ଦାନାରେ ... ତିନି ଇଞ୍ଚ ... ମାଲ, କଳା, ... ପ୍ରତି ଗ୍ରୋସ ୫।୵ ... ମଗାଇଲେ ବିଶେଷ ... କମିସନ ଦିଆଯାଇଥାଏ ।

ସ୍ୱର୍ଣ୍ଣମୟୀ ଇଙ୍କ ଷ୍ଟୋର
ପୋଃ ଅଃ ... କଲିକତା

Digitized by srujanika@gmail.com

ନ ୨୧୮ ବିଜ୍ଞାପନ ୨୫।୧।୨୭

ଡାକ୍ତର କୁପରଙ୍କ

ଏଣ୍ଟିରଉମାଟିକ୍‌ଟର୍‌ଗଙ୍କ

ଏହା ସମସ୍ତପ୍ରକାର ରୋଗ ନିବାରଣ କରେ ଓ ରକ୍ତ ବିଶୁଦ୍ଧକରେ, ବାତ, ବସନ୍ତ

ପ୍ରଭୃତି ସଂକ୍ରମକ ରୋଗ ଓ ... ସମସ୍ତ ... ପ୍ରକାରର ... ଏକମାତ୍ର ଅବ୍ୟର୍ଥ ମହୌଷଧ । ଯେଉଁ ... କାରଣରୁ ... ମୂଲ୍ୟ ... ଏକଟଙ୍କା ମାତ୍ର ... ଡାକମାସୁଲ ... ଠିକଣାରୁ ପତ୍ର ଲେଖନ୍ତୁ ।

୧୮ କ୍ୟାରେଟ ଗୋଲ୍ଡ୍‌ଫ୍ଲେଟେଡ ଲିଭର୍‌ଓ୍ୱାଚ୍

ଗ୍ୟାରେଣ୍ଟି ୫ ବର୍ଷ ଏହି ଓ୍ୱାଚ୍‌ର କେସ ସୁନ୍ଦର ... ଏହାର ... ଠିକ ... ମୂଲ୍ୟ ୫ ୩୧୮ ମାତ୍ର ... ୧୦୦ ବର୍ଷର କ୍ୟାଲେଣ୍ଡର ଦାଇବେ ।

Reliable Stores
4 (U. Dep X.) Shamacharan
De Street, Calcutta.

ଅସାଧାରଣ ସୁବିଧା

ଅର୍ଦ୍ଧ ମୂଲ୍ୟ ! ଅର୍ଦ୍ଧ ମୂଲ୍ୟ !!

... ମୂଲ୍ୟ ... ଅଣା ... ୫ ୩୧ ଅଣା

ସ୍ତ୍ରୀ ଲୋକମାନଙ୍କ ସକାଶେ
ନକଲ ମୁକ୍ତାହାର ।

...

ଗୋଟିଏ ଇଲେକ୍‌ଟ୍ରିକ୍ ବଜାର ଏକ ... ପକେଟ ଓ୍ୱାଚ୍ ... ବିନାମୂଲ୍ୟରେ ପାଇପାରିବେ ।

ଭି: ପି: ରେ ମାଲ ପଠାଉଅଛୁଁ, ଡାକମାସୁଲ ସ୍ୱତନ୍ତ୍ର ।

Inland Agency Co.
4 (V) Shamacharan De
Street, Calcutta.

ନ ୫୦ ତା ୨୧।୧।୨୭

ଆୟୁର୍ବିଜ୍ଞାନ ଔଷଧାଳୟ

ଏହି ଔଷଧାଳୟରେ ... ମକରଧ୍ୱଜ ... ଔଷଧ ...

ଶ୍ରୀ ନିରଞ୍ଜନ ଦାସ
କବିରାଜ

ନ ୮୪ ମର ନୋଟିସ୍

ରିଙ୍ଗ ଓ୍ୱାର୍ମ ପାଉଡ଼ର

... ମୂଲ୍ୟ ... ଡାକମାସୁଲ ସ୍ୱତନ୍ତ୍ର ।

H. C. Paul
47-1 Beniatola Street
P. O. Hatkhola
Calcutta

ଗାନ୍ଧୀ-ମାଲ...

ନିବେଦନ

...

ମ୍ୟାନେଜର

ନ ୩୧୯ ମର ପି,

କାଳୀବଡ଼ି ।

...

ଦାସ ଏଣ୍ଡ କୋଂ
... କଲିକତା

ବି, ଦାସ ଏଣ୍ଡ କମ୍ପାନୀ,

... ଜେନେରେଲ ... ଷ୍ଟୋର୍ସ, କଟକ ।

... କୋକୋଜେମ ନଡ଼ିଆ ଘିଅର ...

B. Das & Co.

ନ ୨୨୩ ମର

ଅଡର ! ଅଡର ! ଅଡର !!!

...

Radha & co
3 Grey Street
Calcutta

ରାଧା ଏଣ୍ଡ କୋମ୍ପାନୀ
... କଲିକତା

271 28-5-27

Wanted a Second Pandit for the Bagurai M. E. School, Bhadrak on Rs 20/ a month. None need apply who has not passed the Vernacular Mastership Examination of the Cuttack Training School. Preference will be given to a trained Matriculate. The first appointment will be made on probation for six months Applications with testimonials should reach the undersigned on or before the 10th June 1927.

Secretary
Bagurai M. E. School
P. O. Bhadrak
Dt. Balasore

272 28-5-27

Notice.

Wanted a Headmaster temporarily for 3 months with a prospect of being made permanent on a monthly pay of Rs. 50/-/-for the Sidheswarpur M.E. School, in the Cuttack District.

None need apply who has not passed at least I. A or I. Sc Examination. Preference will be given to trained candidates.

Applications with copies of testimonials, records of past service etc should reach the undersigned on or before the 5th June, 1927.

The selected candidate will be required to stay in the School premises and execute an agreement to stick to the post for at least 2 years when confirmed.

M. F. R. Baig
District Inspector of School
Cuttack.

274 28-5-27

WANTED.

For the Cuttack Municipality a clerk on Rs 35/- a month, must be well up in Accounts work. Future prospects-Apply with full particulars of past services before 7th June 1927.

S. K. Mahapatra
Chairman,
Cuttack Municipality

278 28-5-27

Office of the Director of public Instruction. Bihar & Orissa.

Notice.

W A N T E D a Lady Principal for the Badshah Nawab Razvi Training college, Bankipore. on a pay of Rs. 325 a month, temporarily for one year from 12th July 1927. The institution is designed to train Pardanashin woman for the Junior certificate Examination the vernaculars used being Hindi and Urdu. Applicants should state their degrees, the courses, the courses of training which they have undergone, the experience which they have had, and whether or no they can read and write either or both of the vernaculars mentioned. The vacancy is a permanent one and the lady temporarily appointed now will, if her work proves satisfactory, be offered at the end of the year the permanent post on such pay as Government may then decide to offer. Applications with copies of testimonials, which will not be returned, should reach the undersigned not later than the 6th June 1927. Preferance will be given to candidates who are natives of, or domiciled in Bihar and Orissa.

Patna,
The 16th
May 1927.

Sd. (Miss)
S. Dawson,
Deputy Directress
of Public Instruction,
Bihar and Orissa.

282. 11. 6. 27.

"Wanted an I. A. or preferably an I. A. L. T. as a Head-Master for the M. E. School Jaipatna on Rs. 60/- P. M. with free quarter. apply to -"

Zamindar Mohulpatna
P. O. Jaipatna.
Kalahandi State.

Yours Faithfuly.
Juraj Jaipatna.

281. 4. 6. 27.

Notice

Wanted a Ranger for Darpan Raj Estate on a monthly Salary of Rs 30/- rising to Rs 40/- by annual increament of Rs. 1/-. He will be required ordinarily to have his head quarters at Dhanmandal. He must have fair knowledge of Oriya and forest works.

Applications will be received by the undersiged on or before the 5th june, 1927.

Dated the
21st -may 1927.

H. D. Mohanty
for proprietor,
Darpan Raj
Estate P. O.
Chandnichouk
Cuttack

Digitized by srujanika@gmail.com

୨୧୨୪ଭ | ୩୦।୧୨।୨୭

ନୋଟିସ

ଇମ୍ପିରିଏଲ ବ୍ୟାଙ୍କ ଅଫ ଇଣ୍ଡିଆ ସେଭିଂସ ବ୍ୟାଙ୍କରେ ଟଙ୍କା ଅମାନତ ରଖିବାର

ନିୟମାବଳୀ—

ଅମାନତ ରଖିବା ।

ତା ୧ ରୁଖ ଜାନୁଆରୀଠାରୁ ତା ୩୧ ରୁଖ ଡିସେମ୍ବର ପର୍ଯ୍ୟନ୍ତ ଏକ ବର୍ଷ ମଧ୍ୟରେ ଉକ୍ତ ସେଭିଂସ ବ୍ୟାଙ୍କରେ ମୋଟ ପାଞ୍ଚହଜାର ଟଙ୍କା ଜମା ଦିଆଯାଇପାରେ । ଦୁଇ କିମ୍ବା ତତୋଧିକ ବ୍ୟକ୍ତି ମାନଙ୍କ ନାମରେ ହିସାବ ଖୋଲାଯାଇ ପାରେ । ଉକ୍ତରୁ ବା – ତତୋଧିକ ବ୍ୟକ୍ତି ବା ବ୍ୟକ୍ତିମାନଙ୍କ ସେମାନଙ୍କ ମଧ୍ୟରୁ ଜୀବିତ ଥିବା ବ୍ୟକ୍ତି ବା ବ୍ୟକ୍ତିମାନେ ବାକି ଟଙ୍କା ଉଠାଇ ନେଇପାରନ୍ତି ।

ଉଠାଇ ନେବା

ଯେ କୌଣସି ସମୟରେ ଟଙ୍କା ଉଠାଇ ଆଣିଯାଇପାରେ କିନ୍ତୁ ସପ୍ତାହ ମଧ୍ୟରେ ଏକାଧିକ ଥର ଉଠାଇ ଆଣିଯାଇ ନ ପାରେ ।

ଯେଉଁ ଅମାନତକାରୀମାନେ ହିସାବ ଖୋଲି ହୋଇଥିବା ସହରରେ ବାସ ନ କରନ୍ତି ସେମାନେ ଡାକଦ୍ୱାରା ଟଙ୍କା ଅମାନତ କରି ଓ ଉଠାଇ ନେଇପାରନ୍ତି

ଟଙ୍କା ଅଭାବରେ ବ୍ୟାଙ୍କର ଏକ ଅଫିସରେ ଥିବା ହିସାବ ଉଠାଇ ନେଇ ଅନ୍ୟ ଅଫିସରେ ହିସାବ ଖୋଲି ଦିଆଯାଇପାରେ ।

ବିଶେଷ ଅମାନତ ସମ୍ବନ୍ଧୀୟ ହିସାବ ।

କୌଣସି ବ୍ୟକ୍ତିଙ୍କ ହିସାବରେ ଦଶହଜାର ପର୍ଯ୍ୟନ୍ତ ଟଙ୍କା ଜମା ହୋଇଗଲେ ସେହି ବ୍ୟକ୍ତି ଉକ୍ତ ସମସ୍ତ ଟଙ୍କା ବା ଉହା ମଧ୍ୟରୁ ଟ ୨୦୦୦ ବା ତହିଁରୁ ଅଧିକ କୌଣସି ପୂର୍ଣ୍ଣ ଅଙ୍କ ଯଥା [ଟ ୫୦୦୦।୭୦୦୦—ଏହି ପ୍ରକାରେ] ସେହି ହିସାବରୁ ଉଠାଇ ନେଇ ଏକଗୋଟି ବିଶେଷ ସେଭିଂସ ବ୍ୟାଙ୍କ ହିସାବ ଖୋଲିପାରନ୍ତି । ଏହି ସ୍ଥାୟୀ ହିସାବରେ ଟଙ୍କା ଅଦାୟ ନେବାକୁ ଚାହିଁଲେ ଅଦାୟ ତାରିଖର ମାସେ ପୂର୍ବରୁ ନୋଟିସ ଦେବାକୁ ହେବ ।

ସୁଧ ।

କୌଣସି ସାଧାରଣ ହିସାବରେ ଜଣକଠାରୁ ଅନ୍ୟୂନ ମାସକ ବ୍ୟାପକ ଉପରେ ବାର୍ଷିକ ଶତକଡ଼ା ଟ ୩। ହାରରେ ସୁଧ ଦିଆଯାଏ ଏବଂ ବିଶେଷ ସେଭିଂସ ବ୍ୟାଙ୍କ ହିସାବରେ ଥିବା ନୌଳିକ ବାକି ଟଙ୍କା ଉପରେ ଟଙ୍କାକୁ ବାର୍ଷିକ ଟ ୩।। ହାରରେ ସୁଧ ଦିଆଯିବ ।

ବ୍ୟାଙ୍କ ଅଫିସରେ ଦରଖାସ୍ତ କଲେ ଅନ୍ୟ ନିୟମ ଜଣାଯିବ ।

ତା ୧୭।୯।୧୯୨୭ } ଡବ୍ଲ୍ୟୁ ଏଚ୍ ସ୍ମିଥ
କଟକ } ଏଜେଣ୍ଟ ଓ ମ୍ୟାନେଜର

ତ ୫୩ ମର | ଅଳଙ୍କାରବିଜ୍ଞାପନ । | ୩୦।୭।୨୭

MESSRS MADHAJEE LAVJEE & Co

ମାଧବଜୀ ଲାଭଜୀ ଏଣ୍ଡ କୋ ଯୁଏଲରସ ଏଣ୍ଡ ଅର୍ଡର ସପ୍ଲାୟର ।

ସୁନାର ଦୋକାନ | CUTTACK | ଜହରତ ଦୋକାନ

ଆସନ୍ତୁ ! ଦେଖନ୍ତୁ !! କିଣନ୍ତୁ !!! ଓ ସନ୍ତୋଷଜନକ ବ୍ୟବହାର ପାଆନ୍ତୁ !!!!

ଉତ୍ତମ ସୁଯୋଗ । ଉତ୍କୃଷ୍ଟ ଅଳଙ୍କାର ସୁଲଭ ମୂଲ୍ୟ !

ସୁନା, ରୂପା, ହୀରା, ଜହରତ ଓ ଘଡ଼ି ଇତ୍ୟାଦି ଦ୍ରବ୍ୟ ଅନେକ ପ୍ରକାର ଅତି ଅଳ୍ପ ସମୟରେ ଓ ଶସ୍ତା ଦରରେ ଗ୍ରାହକମାନଙ୍କର ଅର୍ଡ଼ର ମୁତାବକ ପ୍ରସ୍ତୁତ ହୁଏ ଓ ସବୁବେଳେ ତିଆରି ଅଳଙ୍କାର ଦୋକାନରେ ମହଜୁଦ ଥାଏ । ଏଠାରେ ଉତ୍ତମ ଅଳଙ୍କାର ନୂଆ ପ୍ରସ୍ତୁତ ହୁଏ ଓ ପୁରୁଣା ଅଳଙ୍କାର ସୁନ୍ଦର ଭାବରେ ମରାମତି ହୁଏ । ଯେଉଁ ଗ୍ରାହକମାନେ ଅଳଙ୍କାର ସାଙ୍ଗରେ ପାର୍ସଲ ବାହାରେ ସେମାନଙ୍କର ଅଳଙ୍କାର ପସନ୍ଦ ନ ହେଲେ ଏହି ଦୋକାନ ଫେରସ୍ତ ନିଅନ୍ତି ଓ ଘାଟତି ଗହଣାରୁ ଫେରସ୍ତ ଦିଅନ୍ତି କୌଣସି ଅଳଙ୍କାର ଗଢ଼ାଇବାର ଦରକାର ହେଲେ ଏହି କମ୍ପାନୀ ଶତକଡ଼ା ୧୦ ଅଗ୍ରିମ ନିଅନ୍ତି ଓ ମୋହର ଓ ଭଲ ରଙ୍ଗର ଅର୍ଡ଼ର ପାଇଲେ ଭି: ପି: ଦ୍ୱାରା ପଠାନ୍ତି ତାହାରେ ଅଳଙ୍କାର ପଠାଇବାକୁ ଏଠାରେ ଭଲ ଅଟେ ନିଅନ୍ତୁ, ଅଧିକ ବୁଝିବେ ପତ୍ର ଲେଖନ୍ତୁ ଗତ । କହିବା ହୋଇଛି ସଙ୍ଗ ରହନ୍ତି ।

No. 3. | 18-9-27

FOR SALE

Ford Car, Lorries, and Bus.

EASY GOING AND CHEAP RUNNING.

Calcutta Price Plus Freight.

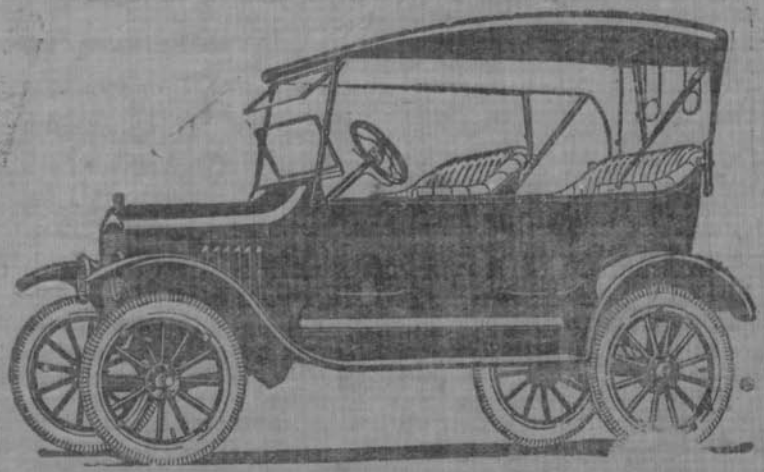

New Model Ford Cars

are very Comfortable and grand looking-Always in Stock.

SOLE DEALERS.

F. H. BILIMORIA Co.

MISSION ROAD, CUTTACK.

OPPOSITE NEW CANTONMENT MARKET

DEALERS IN,—Stationery Provisions and Wine, Fancy Goods, Sporting materials, Crockery, Cutlery Alumunium, Enamel ware and Household goods. Motor Tyres Tubes and Accessories -Agents for "Shell" Petrol and "Shell" Lubricating Oil. Furniture making by order.

TELEGRMS—BILIMORIA, CUTTACK

Best Office Ghary or Palki Gahry for sale

Price moderate

Deal with Bilimoria and be satisfied.

ମଟର ଗାଡ଼ିର ସୁବିଧା

ଫୋର୍ଡ କାର, ଏବଂ ଲରି, ଏବଂ ବସ ଯେଉଁ ଲଗ ଓ ଭୋଜ ରାସ୍ତା ଗସ୍ତର ବ୍ୟବହାର କରି ଅତ୍ୟନ୍ତ ଭଡ଼ା ପରବର୍ତ୍ତେ ବସ ଚଳିଲେ ରାସ୍ତା ଗସ୍ତର ଭୟ ନାହିଁ । ଏକ ବସରେ ୮ ଠାରୁ ୧୦ ଜଣ ପର୍ଯ୍ୟନ୍ତ ଲୋକ ବସିପାରିବେ । ଉପରୋକ୍ତ ଜିନିଷର ଏବଂ ଅନ୍ୟାନ୍ୟ ଜିନିଷର ଉକ୍ତ ଠିକଣାରେ ଅତି ସୁଲଭମୂଲ୍ୟରେ ମିଳିପାରେ । କୌଣସି ପ୍ରକାର ପ୍ରତାରଣାର ସମ୍ଭାବନା ନାହିଁ ।

ଏଫ୍ ଏଚ୍ ବିଲିମୋରିଆ ଏଣ୍ଡ କୋଂ
ମିସନରୋଡ଼, କଣ୍ଟୋନମେଣ୍ଟ କଟକ
ନୂଆ କାଣ୍ଟୋନମେଣ୍ଟ ବଜାର ସାମ୍ନା

129 | 31-12-27

Imperial Bank of India

Bankers to the Government of India.

Authorised Capital	--- ---	Rs. 11,25,00,000
Paid up Capital	--- ---	Rs. 5,62,50,000
Reserve Fund	--- ---	Rs. 4,92,50,000
Reserve Liability of Shareholders		Rs. 5,62,50,000

Branches in all principal Towns of India, Burma and Ceylon. Current Accounts opened free of charge. Fixed Deposits received at 3% P. A. interest. Savings Bank. Small sums received at interest;—

Present rate 3 P. A.

Government and other securities received for safe custody. Purchases and sales effected. Interest and dividends collected and credited to account or remitted according to instructions.

Drafts and Telegraphic Transfers issued.

Loans granted on approved security and all general bankin business transacted.

Rates and rules on pplication to the Officer-in-charge

CUTTACK BRANCH,

Situated Collectorate Buildings

Split by PDF Splitter
Digitized by srujanika@gmail.com

Split by PDF Splitter

208

ନ ୨୮୦

ନୂତନ ସଂସ୍କରଣ ନୂତନ ସଂସ୍କରଣ

ବାବୁ ସାହେବ ଶ୍ରୀଯୁକ୍ତ ଫଣୀନ୍ଦ୍ରନାଥ ଗୁପ୍ତଙ୍କ

ହାଲ୍ ବନ୍ଦୋବସ୍ତ କଥା ବା ବନ୍ଦୋବସ୍ତ ଆଇନ

ସୁଲଭ ମୂଲ୍ୟ ୧୦ଅଣା।

ଏକାଳର ସବୁଆଡେ ବନ୍ଦୋବସ୍ତର ଧୂମ ଲାଗିଅଛି । ଅତଏବ ଆପଣା ଆପଣାର ସମ୍ପତ୍ତି ଜାଣିବା ନିମନ୍ତେ ଏ ପୁସ୍ତକରୁ ଖଣ୍ଡେ ଖଣ୍ଡେ କିଣି ରଖିବା ପ୍ରୟୋଜନ । ଅନୁସନ୍ଧାନ କଲେ ୧୦ଟରେ ସାନଗସ୍ତ ପୁସ୍ତକ ପାଇପାରିବେ ।

ଏକମାତ୍ର ପ୍ରାପ୍ତିସ୍ଥାନ

ଭୋଲାନାଥ ପୁସ୍ତକାଳୟ ଚୌଧୁରୀବଜାର, କଟକ

No 283 N O T I C E. 28-5-27

It is notified for general information that the Kanungoship examination will be held from the 24th to the 27th August 1927 at the Collector's Office Cuttack. Intending candidates must apply to the undersigned in the following form for enrolment of their names on or before the 1st August 1927. No. candidate will be eligible to appear at the examination who has not passed the Matriculation examination. Candidates will be examined in the following subjects and when declared passed will be eligible for appointment as Chakila Kanungoes in future Vacancies provided their age does not then exceed 25 years. Preference will be given to candidates who have passed the Matric and the Sub-overseership examination from the Cuttack Engineering School provided they secure pass marks on Subjects other than surveying and mapping.

Sd. N. F. Peck.
Collector of Cuttack

Form of application.

Name of candidate his father's name residence etc.	Age	Caste	Qualifications	Remarks.

Subjects.

1. Survey and mapping. 2. Revenue laws. 3. Arithmetic, Mensuration and Zamindary Accounts. 4. Writing Oriya reports and Robakaries and reports or notes in English correctly.

286 Wanted 4.6.27

An assistant master in the lower division of the Subordinate Educational Service (Rs. 75-5/2-125) for one of the Government high schools in the Orissa Division.

Qualifications required :- A trained B. A. or M. A.

Applications should be submitted to the Inspector of Schools, Orissa Division, Cuttack, on or before the 20th June, 1927.

Only persons under 25 years of age who are natives of, or domiciled in Bihar and Orissa, will be eligible. Candidates should state clearly their age, home district, the year of passing their examinations and the subjects taken at the B. A. examination in their applications. Copies of testimonials and certificate of domicile from the District Magistrate in original should be submitted with them.

Cuttack, 23-5-27. } S. I. Das Varma Offg. Inspector of Schools, Orissa Dn.

285 W A N T E D 4. 6. 27

For the office of the Director of Public Instruction, Bihar and Orissa a probationer on Rs. 20/- a month.

Candidates for the post should have passed the Intermediate Examination. Preference will be given to those who know type-writing.

All application should be addressed to the Deputy Director of Public Instruction, Bihar and Orissa and should reach him by the 10th of June, 1927.

Only those who are native of, or domiciled in the province should apply. They should state their age in their application.

Patna The 23rd May, 1927 { T. C. ORGILL, Deputy Director of Public Instruction, Bihar and Orissa.

284 N O T I C E 4. 6. 27.

Wanted a Jailor on a monthly salary of Rs. 30/-(Thirty) with free quarters for the Bonai Feudatory State Jail at Bonaigarh.

Preference will be given to a matriculate having at least two years experience in Jail works and good physique.

Applications stating age with copies of testimonials will be received by the undersigned till 7 June 1927.

The selected candidate will have to furnish cash security of Rs.100/-(one hundred) and have to join at once.

Bonaigarh, Via-Pauposh, B. N. Ry. { B. C. Nayk Dewan, Bonai state.

ନୀଲାମୀ ଇସ୍ତାହାର

ନ ୧୨୨ ନମ୍ବର ଡିକ୍ରିଜାରୀ ସନ ୧୯୨୭ମସିହା
ଇଃ ପ୍ରଥମ ମୁଃ କଟକ

ମାଗୁ ବେଳା । ସାଃ ଉଦ୍ଧଳ ପ୍ରୁଃ ବେଣାହାର
ଦାବୀ ଡିଃ

ବଉଳ ମଳିକ ଓଗେର ସାଃ ଉଦ୍ଧଳ ପ୍ରୁଃ ବେଣାହାର ଦେଃ ମାନେ

ଉକ୍ତ ମୋକଦମାରେ ଡିକ୍ରୀ ଓଗେର ଟଙ୍କା ଆଦାୟ ନିମନ୍ତେ ଦେଣଦାରମାନଙ୍କ ନିମ୍ନଲିଖିତ ଅଚଳନ୍ତ ସମ୍ପତ୍ତିମାନ ତା ୧୬।୭।୨୭ ଇଂରେ ନିଲାମହେବ ।

ତଫସିଲ

୧ । କ । କଟକ ପ୍ରୁଃ ବେଣାହାର ତାଃ ସଅଁପୁର ନ ୨୮୯୫ ନମ୍ବର ଟିଃ ଭୁକ୍ତ ମୌଃ ଉଦ୍ଧଳ ଉଜାଡ଼ାରେଥିବା ନ ୩୬୦ ନମ୍ବର ଖାତା ତାଃ ଙ୍କୀପୋଡ଼ ତାଃ ପାହି ସ୍ଥିତିବାନ ଏ°—୯୮ ଡ଼ିଃ ସମସ୍ତ ଦେଣଦାରମାନଙ୍କ ଭୋଗଦଖଲ ଏ°—୩୮ ଡିଃ ଲୁ ଜମା ଟ୧୧/୯ ଅଟେ ଉହାର ଅଃ ମୂଃ ଟ୨୦୦

୨ । ଖ । କଟକ ପ୍ରୁଃ ବେଣାହାର ତାଃ ଉଦେନାଥ ନ ୬୨୪୫ ନମ୍ବର ତଃ ଭୁକ୍ତ ମୌଃ ଉଦ୍ଧଳ ଉଜାଡ଼ାରେଥିବା ନ ୩୯ ନମ୍ବର ସିଃ ଗାଃ $\frac{୧୪}{୪}$ ପାହି ସ୍ଥିତିବାନ ଏ°—୬° ଡିଃ ମଧ୍ୟରୁ ଦେଣଦାରମାନଙ୍କ ଭୋଗଦଖଲ ଏ°—୩° ଡିଃ ଲୁ ଜମା ଟ°୩୮/୫ ଅଟେ ଉହାର ଅଃ ମୂଃ ଟ୨୦୦

ନ ୩୦୪ ନମ୍ବର ଜାରୀ ସନ ୧୯୨୭ ମସିହା
କେନ୍ଦ୍ରାପଡ଼ା ମୁଃ ମୁନସଫିଙ୍କ ଅଦାଲତ

ରେଜ ସତ୍ତୁ ଡିଃ

ଲକ୍ଷ୍ମଣ ଲେଙ୍କା ଓଗେର ଦେଃ ମାନେ

ଉପରଲିଖିତ ନମ୍ବର ମୋକଦମାରେ ବାକୀ ଡିକ୍ରୀ ଟଙ୍କା ଆଦାୟ ନିମନ୍ତେ ପ୍ରତିବାଦୀମାନଙ୍କର ନିମ୍ନଲିଖିତ ଭୂସମ୍ପତ୍ତି ତା ୧୬।୬।୨୭ ଇଂରେ ପ୍ରକାଶ୍ୟ ଡାକ ନିଲାମ ହେବ ।

୧ । ଲଟ ଏ ଅଦାଲତ ଇଲାକାଧୀନ କେନ୍ଦ୍ରାପଡ଼ା ସବ ଡ଼ିଃ ଓ ଉକ୍ତ ପୁଲିସଇଲାକାର ପ୍ରୁଃ ଗଡ଼ଣ ନ ୧୪୬୯ ନମ୍ବର ତଃ ଭୁକ୍ତ ତାଃ କୀରପୋଡ଼ ମୌଃ ଗୋଲୁଆ ରେକର୍ଡରେ ଅନ୍ୟ ସରିକଦାର ବଟିଥିବା ଲେଙ୍କା ନାମ ସାମିଲ ପ୍ରତିବାଦୀମାନଙ୍କ ନାମରେ ବନ୍ଦୋବସ୍ତି ନ ୩ ମ୍ବର ଖିଲ୍ଲ ଖାତାରୁ ଆଗ ପାହି ଫିଲ୍ଡା ଏ°—୭୩ ଡ଼ିଃ ଜମି ମଧ୍ୟରୁ ଅନ୍ୟ ସରିକଦାରଙ୍କ ଅଂଶ ବାଦ ବାକି ପ୍ରତିବାଦୀମାନଙ୍କର ଏହି ଦଖଲ ଅଂଶ ଏ°—୮-୨୪ ଜମି ଓ ତହିସ୍ଥିତ ଦେବମାନଙ୍କର ବସ୍ତବାଟି ବାଇସର ଗୋଷ୍ଠୀ ମଧ୍ୟ ଉହାରେ ଲାଗିଥିବା ଜବାବ ଗୋଡ଼ାଠ ଛପରଆସ ବଗାଇମାନ ଓ ଉକ୍ତ ମୌଃ ସ୍ଥିତ ନ ୩୨ ନମ୍ବର ଖାତା ବାସ୍ଥିତ ଆଗ ମିଡ଼ା $\frac{}{୧}$ ପାହି ଓ ଧୂଳିଭଗ ମୋଟ ଏ୨୫—୩୭୮ ମଧ୍ୟରୁ ନ ୧ ନମ୍ବର ପ୍ରତିବାଦୀ ଦେଣଦାରଙ୍କ ଗାରଦ ଓ ଭୋଗଦଖଲ ଏ°—୮୧ ଲୁ ଜମା ଟ୧ଓ/୨ ଓ ଉକ୍ତ ମୌଃ ଥିବା ନ ୨୬ ନମ୍ବର $\frac{}{୨୪}$ ଖାତା ଦାସ୍ଥିତ ପାହି ଏ୨—୪° ଡିଃ ଲୁ ଜମା ଟ୮/୭୨ ମଧ୍ୟରୁ ନ ୧ ନମ୍ବର ପ୍ରତିବାଦୀର ସତ୍ତ୍ୱ ଦଖଲ ଏ°—୭୪୧ ଡିଃ ଲୁ ଜମା ଟ୨/୬ ଏରୂପ ପ୍ରତିବାଦୀମାନଙ୍କର ସତ୍ତ୍ୱ ଦଖଲ ମୋଟ ଆଗ ଫିଲ୍ଡା ଓ ପାହି ଏ୧—୩୩-୨୪ ଡ଼ିଃ ଜମି ମଧ୍ୟ ସେମାନଙ୍କର ବସ୍ତବାସ ବାଇସର ଛପର ଆଦ ଏ ମୋକଦମାରେ ନିଲାମହେବ ଅଃ ମୂଃ ଟ୧୦୦୧ ଅଟେ

ନ ୩୪୩ ନମ୍ବର ଜାରୀ ସନ ୧୯୨୭ ମସିହା
ଇଃ ପ୍ରଃ ମୁନସଫ

ଶ୍ରୀ ବଳୁ ଗୋବନ୍ଦଚନ୍ଦ୍ର ପୃଷ୍ଟି ଡ଼ିଃ

ଭଗୁ ମାହାରଣା ଓଗେର ଦେଃ ମାନେ

ଏ ମୋକଦମାରେ ଡିକ୍ରୀଦାରଙ୍କର ଡିକ୍ରୀ ବାକି ପାଉଣା ଟଙ୍କା ନିମନ୍ତେ ଦେଣଦାରର ନିମ୍ନଲିଖିତ ଅଚଳନ୍ତ ସମ୍ପତ୍ତି ତା ୧୬।୬।୨୭ ଇଂରେ ବେଳା ୧୧°ଟା ସମୟରେ ନିଲାମହେବ ।

ତଫସିଲ

ପୁଲିସଷ୍ଟେସନ ଓ ସବ ରେଃ ମୁଃ କଟକ ସଦର ତାଃ ଡାଳପୋଡ଼ା ନ ୧୮୮ର ତଃ ମାହାଲ ସତାଇଶିହା ଜାରୀ ମୌଃ ନଉପାଟଣସରରେ ଥିବା ନ ୧୪° ନମ୍ବର ସିଃ ଖାଃ ପାହି ଏ—
$\frac{}{୧}$
୬୨-୬ଲୁ ଜମା ଟ୧୬୨ ମଧ୍ୟରୁ ନ ୧ ନମ୍ବର ପ୍ରତିବାଦୀ ଦେଣଦାର ଏ୩—୪°ଲୁ ଜମା ଟ୧°/୯ ଅଟେ ତାହା ନିଲାମହେବ ।

ନ ୪୧ ନମ୍ବର ଡିକ୍ରୀଜାରୀ ସନ ୧୯୨୭ ମସିହା
ଇଃ ୨ୟ ମୁନସଫ କଟକ

ଶ୍ରୀ ଚନ୍ଦ୍ରାମଣି କର ସାଃ ଅଡ଼ଙ୍ଗ ମହେଶପୁର ପ୍ରୁଃ ମାଉକଡ ଓଗେର ଡ଼ିଃ ର

ଶ୍ରୀ ଘାନଶ୍ୟାମ ସାମଲ ଓଗେର ଦେଃ ମାନେ

ଉପରଲିଖିତ ନମ୍ବର ମୋକଦମାରେ ଦେଣଦାର ମାନଙ୍କର ନିମ୍ନଲିଖିତ ସମ୍ପତ୍ତିମାନ ତା ୧୬।୬।୨୭ ଇଂରେ ନିଲାମହେବ ।

୧ । କଟକଜିଲ୍ଲା ଅନ୍ତର୍ଗତ ଓ ପୁଲିଶଷ୍ଟେସନ ଓ ସବରେଜଷ୍ଟ୍ରି ମୁଃ ସାଲେପୁର ଇଲାକାଧୀନ ପ୍ରୁଃ ମାଉକଡ ନଗର ମୌଃ କାଳିଆ ରକାରେଥିବା ଲଖରାଜ ବାହେଲ ସାଦେ ନ $\frac{୯}{୫}$ ମ୍ବର ସିଃ ନ ୫ ମ୍ବର ଖାତା ବାଃ ନିମ୍ନଲିଖିତ ଖସଡ଼ା ନମ୍ବର ମାନଙ୍କ ଦର୍ଶାଏ ପ୍ରତିବାଦୀ ଦେଣଦାର ମାନଙ୍କ ଅଂଶ ଜଃ ଟ°/୬୨ ଲୁ ଉକତ ଏ°—୩୩—୮ ଭୂମି ମଧ୍ୟ ଉହାରେ ଥିବା ଦେଣଦାରମାନଙ୍କର ସକଳପ୍ରକାର ସତ୍ତ୍ୱ ନିଲାମହେବ ଉହାର ଅଃ ମୂଃ ଟ୧°°୧

୨ । ଥାନା ପ୍ରୁଃ ମୌଃ ଏହନ ନ ୩୬୮ ନମ୍ବର ତଃ ଭୁକ୍ତ ଉକତାରେଥିବା ଅନ୍ୟ ଆସାମୀ ନାମସାମିଲ ଖାତାର ପ୍ରତିବାଦୀଦେଣଦାରମାନଙ୍କ ନାମରେ ନିମ୍ନଲିଖିତ ଖସଡ଼ା ନମ୍ବର ମାନଙ୍କ ଦର୍ଶାଏ ପାହି ସ୍ଥିତିବାନ ଏ°—୯୨ ଡିଃ ଲୁ ଜମା ଟ୫୪ ମଧ୍ୟରୁ ନେଇ ଥିବା ଏ°—୬୧—୪ କଣ ଭୂମିର ଜମା ଟ୩୪/୪ ପାହି ମଧ୍ୟ ଉକ୍ତ ଭୂମିରେ ଥିବା ଦେଣଦାରଙ୍କର ସକଳପ୍ରକାର ସତ୍ତ୍ୱ ବନ୍ଧକଅଛି ନିଲାମହେବ ଉହାର ଅଃ ମୂଃ ଟ୧୫°୧

ନ ୧ ନମ୍ବର ସିଃ ସ୍ଥାନ ସିଭନାଳ ନ ୧୪୮ ନମ୍ବର $\frac{}{୧}$ ଖାତା ।

ନ ୧୪୩ ନମ୍ବର ଜାରୀ ସନ ୧୯୨୭ ମସିହା
ଇଃ ୨ୟ ମୁନସଫ କଟକ

ଚନ୍ଦ୍ରଶେଖର ଦାସ ଡ଼ିଃ

ସେଖ ଅହେମଦୁଲ୍ଲା ଦେଃ

ଏ ମୋକଦମାର ଜାରୀଡ଼ିକ୍ରୀ ଓଗେର ଟ୪°୧ ଆଦାୟେ ସକାଶେ ଦେଣଦାରର ନିମ୍ନଲିଖିତ ସମ୍ପତ୍ତି ତା ୧୬।୬।୨୭ ଇଂରେ ସାବା ସ ୮ ଘଣ୍ଟା ସମୟରେ ନିଲାମହେବ ।

କଟକଜିଲ୍ଲା ଅନ୍ତଃପାତୀ ପୁଲିସଷ୍ଟେସନ ଓ ସବ ରେଃ ମୁଃ ହାଟଲସ୍କର ପ୍ରୁଃ କାସରୁନ ନ ୧୨୬୧ ନମ୍ବର $\frac{}{୧}$ ତ ମୌଃ ମଧ୍ୟତ ଓଗେର ସଃ ଚାପସୁ ଜମିଦାରୀର ମୋଟ ସଦର ଜମା ଟ୫୫୧ ମୋଫସଲ ଜମା ଟ୯୮/ ଉକ୍ତ ଜମିଦାରୀ ମଧ୍ୟରୁ ଦେଣଦାର ପିତା ଜଃ ଟ°୨ ଓ ସଦର ଜଃ ଟ°/ ଏରୂପ ଏ°୨/ ମଧ୍ୟରୁ ଦେଣଦାର ଦଖଲ ଜାଃ ଟ°୮ ଲୁ ମଥୋଟ ସଦରଜମା ଟ୧°/ ଓ ମୋଫସଲ ଜମା ଟ୧୮/ ଉକ୍ତ ଟ°୮ ମଧ୍ୟରୁ ଜାଃ ଟ°୪ କାଦେବାକୀ ଟ°୧୯ ପାହୁରୁ ମଥୋଟ ସଦର ଜମା ଟ୨୨/୩ ଓ ମଫସଲ ଜମା ଟ୨୨/୬ ଉକ୍ତ ଜମିଦାରୀ ଓ ତତ୍ସ୍ଥିତ ଅବାଦ ଏ୧—°୧୬ ଓ ଜଙ୍ଗଲ ଏ୧୯—°°୯ ଓ ଅନାବାଦ ଏ°—୯୪୫ ଏରୂପ ମୋଟ ଏ୩°—୯୬୧ ମଧ୍ୟରୁ ଦେଣଦାର ଜାଃ ଟ°୮ ଲୁ ଅବାଦୀ ଏ୨—୮୧—/ ଓ ଜଙ୍ଗଲ ଏ୩—°୬୪/ ଅନାବାଦୀ ଏ°—୧୨୬/ ଏରୂପ ଏ୬—°°୭/ ମଧ୍ୟରୁ ଜାଃ ଟ°୧୯ ଲୁ ଅବାଦୀ ଏ°—୭ ଜଙ୍ଗଲ ଏ°—୮୯୧୯ ଅନାବାଦୀ ଏ°—°୪୯ ଏରୂପ ଏ୧—୭୩୯ ନିଲାମହେବ ଅଃ ମୂଲ୍ୟ ଟ୧°°୧

—*—

କଟକ ଦରଘାବଜାର ପ୍ରିଣ୍ଟିଂ କମ୍ପାନୀ ଲିମିଟେଡଙ୍କ ଯନ୍ତ୍ରାଳୟରେ ଶ୍ରୀ ଶରତ୍‌ଚନ୍ଦ୍ରଦେବଙ୍କ ଦ୍ୱାରା ମୁଦ୍ରିତ ଓ ପ୍ରକାଶିତ

Digitized by srujanika@gmail.com

ଜର୍ମାନି	୪୭.୪	,,
ଇଟାଲି	୪୭.୦	,,
ଜାପାନ	୪୪.୩	,,
ଭାରତ	୨୪.୭	,,

	ଲୋକସଂଖ୍ୟା	ମୃତ୍ୟୁହାର ହଜାରକରେ
ମୃତ୍ୟୁହାର		
ନିଉଜିଲଣ୍ଡ	୧୨୦୦୦୦୦	୯.୫
ଅଷ୍ଟ୍ରିୟା	୫୫୦୦୦୦୦	୧୦.୫
ନିଉଫାଉଣ୍ଡଲ୍ୟାଣ୍ଡ	୨୫୦୦୦୦	୧୦.୭
ଇଉନାଇଟେଡ୍ ଷ୍ଟେଟସ୍	୧୦୦୦୦୦୦୦୦	୧୨.୯
ନରଓ୍ୱେ	୨୫୦୦୦୦୦	୧୩.୨
ସୁଇଡେନ	୬୦୦୦୦୦୦	୧୩.୮
ଇଉନାଇଟେଡ କିଂଡମ	୪୫୪୦୦୦୦୦	୧୪.୭
ବେଲଜିୟମ	୭୫୦୦୦୦୦	୧୫.୨
ଜର୍ମାନି	୬୦୦୦୦୦୦୦	୧୬.୨
ଭାରତ	୩୧୯୦୦୦୦୦୦	୩୦.୦

ଶିଶୁ ମୃତ୍ୟୁର ହାର—

	ଶତକଡ଼ା
ଇଂଲଣ୍ଡ ଓ ୱେଲସ୍	୭.୫
ଫ୍ରାନ୍ସ	୮.୫
ବେଲଜିୟମ	୧୦.୭
ଜର୍ମାନି	୧୦.୮
ସ୍ପେନ୍	୧୪.୫
ଇଟାଲି	୧୬.୯
ଜାପାନ	୧୭.୭
ଭାରତ	୧୯.୪

ପ୍ରତିବର୍ଷ ଭାରତରୁ କେବଳ ମେଲେରିଆରେ ୧୩ଲକ୍ଷ ଲୋକ ମରୁଛନ୍ତି ।

ଗତ ୧୮୯୭ ଠାରୁ ୩୦ ବର୍ଷ ମଧ୍ୟରେ ଭାରତରେ କଲେରା ଓ ପ୍ଲେଗରେ ୧କୋଟି ଠାରୁ ବେଶୀ ଲୋକ ଅକାଳ ମୃତ୍ୟୁ ଲାଭ କରିଅଛନ୍ତି । ଦେଶର ଦୁରବସ୍ଥା ଏଥିରୁ ସହଜରେ ଜଣାପଡ଼ିବ । ଭାରତରେ ପ୍ରତ୍ୟେକ ଜିନିଷରେ କପର ଅନେକ ପଛରେ ତାହା ଉପରୋକ୍ତ ହିସାବରୁ ଦେଖିଲେ ସହଜରେ ବୁଝିହେବ ।

—*—

ସହଯୋଗ କଂଗ୍ରେସ
(୨)

ସହଯୋଗ ଅନ୍ଦୋଳନକୁ ରାଜନୈତିକ ଅନ୍ଦୋଳନର ଅନ୍ତର୍ଭୁକ୍ତ କରିବା ଅତ୍ୟନ୍ତ ବିପଦଜନକ, କୌଣସି ରାଜନୈତିକ ଲୋକ ସହଯୋଗ ଅନ୍ଦୋଳନ ସହିତ ଯୋଗ ଦେଲେ ସେ ପ୍ରଥମତଃ ରାଜନୀତି ଆଡ଼କୁ ଦୃଷ୍ଟି ଦେବ । ସହଯୋଗ ଅନ୍ଦୋଳନ ଅର୍ଥନୀତି ଉପରେ ନିର୍ଭର କରେ । ଏଥି ସହିତ ରାଜନୀତିର ସଂଯୋଗ ସହଯୋଗ ଅନ୍ଦୋଳନର ବିଶେଷ କ୍ଷତି କରିବ । ଉଦାହରଣ ସ୍ୱରୂପ ଦେଖିଲେ ଜଣାଯିବ ଗୋଟିଏ ବ୍ୟାଙ୍କର ଡାଇରେକ୍ଟରମାନଙ୍କ ମଧ୍ୟରେ ଭିନ୍ନଦଳ ଥାଇ ଯେବେ ତନ୍ମଧ୍ୟରେ ଗୋଟିଏ ଦଳ ରାଜନୈତିକ ଦଳ ହୋଇଥାନ୍ତି ତାହା ହେଲେ ସେମାନେ ସର୍ବଦା ନିଜର ଉପକାର ଦିଗରେ ବ୍ୟାଙ୍କକୁ ଲଗାଇବାକୁ ଚେଷ୍ଟିତ ହେବେ । ଅଥବା ମଧ୍ୟ ଅନ୍ୟଦଳ ଡାଇରେକ୍ଟରଙ୍କ ପ୍ରତି କ୍ଷତି ଘଟାଇବାକୁ ଚେଷ୍ଟା କରିବେ । ତେଣୁ ସେ ଏତାଦୃଶ ପରିସ୍ଥିତିରେ ପଡ଼ିଥିଲେ ଯେତେ ରାଜନୈତିକ ବନ୍ଧୁଗଣ ଦେଶର ଉପକାର କରିବାକୁ ପ୍ରକୃତ କାର୍ଯ୍ୟ କରୁଥାନ୍ତି ସେମାନେ ଅନୁଗ୍ରହ ପୂର୍ବକ ସହଯୋଗ ଅନ୍ଦୋଳନଠାରୁ ଦୂରରେ ରହିଲେ ବିଶେଷ ଉପକାର ହେବ ।

ଏ ଅନ୍ଦୋଳନ କେବଳ ଗୋଟାଏ ମହାଜନୀ କାରବାରରେ ପରିଣତ କରାଯାଇଅଛି । ପ୍ରକୃତ ସହଯୋଗ ନୀତି ଏହାର ମୂଳରେ ନାହିଁ । ଏହାର ପ୍ରଧାନ କାରଣ ସମିତିର ମେମ୍ବରମାନେ ସହଯୋଗ ନୀତି ବିଷୟରେ ଉତ୍ତମରୂପେ ଶିକ୍ଷାଲାଭ କରିନାହାନ୍ତି । ଲୋକମାନେ ଅଶିକ୍ଷିତ ହେଉଥିବା ପଛେ ସେମାନଙ୍କୁ ସହଯୋଗ ନୀତି ଶିକ୍ଷା ଦେଲେ ଏଦୋଷ ଦୂରହୋଇ ପାରିବ । ଏଣୁ ମୋମତରେ କେତେକ ଉପଯୁକ୍ତ ଶିକ୍ଷକ ନିଯୁକ୍ତ କରି ସେମାନେ ସ୍ଥାନେ ସ୍ଥାନେ ଯାଇ ସୁନିୟମିତ ପ୍ରଚାର କାର୍ଯ୍ୟ କରନ୍ତୁ । ଲୋକମାନଙ୍କୁ ସହଯୋଗ ନୀତି ସମ୍ବନ୍ଧରେ ଶିକ୍ଷା ଦିଅନ୍ତୁ । ସୋସାଇଟିମାନଙ୍କର ପଞ୍ଚମାନଙ୍କୁ ବାଧ୍ୟତା ମୂଳକ ଶିକ୍ଷା ଦିଆଯାଉ, ଏହା ଯେବେ ହୋଇପାରନ୍ତା ତାହାହେଲେ ସହଯୋଗ ଆନ୍ଦୋଳନର ବିଶେଷ ଉନ୍ନତି ସାଧିତ ହୁଅନ୍ତା ବୋଲି ମୁଁ ଅନୁମାନ କରେ ।

ସହଯୋଗ ସମିତିମାନଙ୍କର ତଦନ୍ତ ଓ ତତ୍ତ୍ୱାବଧାନ ଅନୁସ୍ଥ ଗୋଟିଏ ପ୍ରଧାନ ଅଲୋଚ୍ୟ ବିଷୟ । ଏ କାର୍ଯ୍ୟ ପ୍ରଧାନତଃ ସେଣ୍ଟ୍ରାଲବ୍ୟାଙ୍କ ଉପରେ ନିର୍ଭର କରେ । ପ୍ରାଇମେରୀ ସୋସାଇଟିମାନଙ୍କର ଉନ୍ନତି ଉପରେ ସେଣ୍ଟ୍ରାଲ ବ୍ୟାଙ୍କର ଉନ୍ନତି ପୂର୍ଣ୍ଣ ନିର୍ଭର କରେ । ପ୍ରାଇମେରୀ ସୋସାଇଟିମାନ ଯେବେ ଉତ୍ତମରୂପେ ପରିଚାଳିତ ନ ହେଉଥାଏ ତ ହାହେଲେ ସହଯୋଗ ଆନ୍ଦୋଳନର ପତନ ଅବଶ୍ୟମ୍ଭାବୀ; ସେଣ୍ଟ୍ରାଲବ୍ୟାଙ୍କର ଅସ୍ତିତ୍ୱ ପ୍ରାଇମେରୀ ସୋସାଇଟି ଉପରେ ନିର୍ଭରକରେ, ପ୍ରାଇମେରୀ ସୋସାଇଟି ସେଣ୍ଟ୍ରାଲବ୍ୟାଙ୍କ ଉପରେ ନିର୍ଭର କରେନାହିଁ । ପ୍ରାଇମେରୀ ସୋସାଇଟିମାନଙ୍କର ଉନ୍ନତି କରିବା ଚେଷ୍ଟା କରିବା ସେଣ୍ଟ୍ରାଲବ୍ୟାଙ୍କର ସର୍ବଥା କର୍ତ୍ତବ୍ୟ ।

ବର୍ତ୍ତମାନ କୋ-ଅପରେଟିଭ୍‌ବ୍ୟାଙ୍କମାନଙ୍କରେ ଅନେକ ଲୋକ ଟଙ୍କା ଜମା ଦେଉଥିବା ଅତଶ୍ୟ ସୁଖର ବିଷୟ । ଏହି ଜମାଟଙ୍କା କି ପ୍ରକାରରେ ବ୍ୟୟ କରାଯିବ ତାହା ସ୍ଥିର କରିବାର ସମୟ ବର୍ତ୍ତମାନ ଆସିଲଣି । ଏହି ଟଙ୍କା ଜମାନେବା କମ କରିବା ଉଦ୍ଦେଶ୍ୟରେ ସୁଧର ହାରକମ କରିଦେଲେ ଏବଂ କୌଣସି କୌଣସି ସମୟରେ ଟଙ୍କା ଜମା ନେବା ବନ୍ଦ କରିଦେଲେ ଏହି ଉଦ୍ଦେଶ୍ୟ ସାଧନ ହୋଇ ପାରିବ ।

କୃଷକମାନଙ୍କର ଅବସ୍ଥା ଭଲ ବୋଲି ଜଣାଯାଏ ଯେଉଁଠି କୃଷକମାନେ ଋଣୀ ନୁହନ୍ତି । କୃଷକମାନେ ଟଙ୍କାକୁ ଟଙ୍କା ବୋଲି ଗ୍ରହଣ କରିବାକୁ ଇଚ୍ଛା କରନ୍ତିନାହିଁ । ସେମାନେ ଏହାକୁ ଗୋରୁ, ହଳ, ଓ ଅନ୍ୟାନ୍ୟ ଜିନିଷ ରୂପେ ଦେଖିବାକୁ ଚାହାନ୍ତି ଏଣୁ ଏଗ୍ରିକଲଚରାଲ୍ ସପ୍ଲାଇ ସୋସାଇଟି ଖୋଲିବା ଆବଶ୍ୟକ । ସହଯୋଗ ନୀତିରେ କୃଷିର ଉନ୍ନତି ଓ ଶିଳ୍ପର ଉନ୍ନତି ଲକ୍ଷ ଲକ୍ଷ ଭାରତବାସୀଙ୍କୁ ମୁକ୍ତି ପଥକୁ ଆଣିବ । ବର୍ତ୍ତମାନ ଏ ଆନ୍ଦୋଳନର ଅବସ୍ଥା ଯେପରି କେତେବେଳେ ସାଧାରଣ ଭଣ୍ଡାର ଖୋଲିବା ଭ୍ରମାତ୍ମକ, ସହଯୋଗ ସମିତି ଏହି ପ୍ରକାର ଭଣ୍ଡାରମାନ ଖୋଲି କିପରି ଫଳ ପାଇଅଛନ୍ତି ତାହା ଆପଣମାନେ ଜାଣନ୍ତି । ଶେଷରେ ମୋର ଏସମ୍ବନ୍ଧରେ ଏତିକି କହିବାର ଅଛି ସହଯୋଗ ସମିତିର ଉନ୍ନତି ସାଧନ କରିବାକୁ ହେଲେ କୃଷି ଆଡ଼କୁ ବିଶେଷ ଦୃଷ୍ଟି ଦେବାକୁ ହେବ । ଏଣୁ ମୁଁ କହେ ସହଯୋଗ ନୀତିର ଉନ୍ନତି ସହିତ କୃଷିର ଉନ୍ନତିର ଘନିଷ୍ଠ ସମ୍ପର୍କ । ସହଯୋଗ ନୀତିର ଉନ୍ନତି କଲେ କୃଷି ଆଡ଼କୁ ବିଶେଷ ଦୃଷ୍ଟିଦେଇ କାର୍ଯ୍ୟ କଲେ ସହଯୋଗ ଆନ୍ଦୋଳନର ଉନ୍ନତି ଅବଶ୍ୟମ୍ଭାବୀ ।

ଶିଳ୍ପ ସମ୍ବନ୍ଧରେ ସେ କହନ୍ତି କେବଳ କୃଷି ଦ୍ୱାରା ଲୋକମାନେ ଯଥେଷ୍ଟ ଉପକୃତ ହୋଇ ପାରିବେ ନାହିଁ । ତହିଁ-ସଙ୍ଗେ ସଙ୍ଗେ ନାନାପ୍ରକାର କୁଟିର ଶିଳ୍ପର ଉନ୍ନତି ବିଶେଷ ଆବଶ୍ୟକ, କୁଟିର ଶିଳ୍ପ ମଧ୍ୟରେ ଲୁଗାବୁଣା ଗୋଟିଏ ପ୍ରଧାନ ଶିଳ୍ପ । ଏହି ଶିଳ୍ପର ଉନ୍ନତି ଦ୍ୱାରା ୫ଲକ୍ଷ ତନ୍ତୀ ଯଥେଷ୍ଟ ଲାଭବାନ୍ ହୋଇ ପାରିବେ । କୋ—ଅପରେଟିଭ ବିଭାଗ ସାହାଯ୍ୟ କରି ସେମାନଙ୍କୁ ଜିନିଷ ଯୋଗାଇ ସେମାନଙ୍କର ଲୁଗା ଆଦି ବିକ୍ରୟର ବ୍ୟବସ୍ଥା କରିପାରିଲେ ସେମାନଙ୍କର ହାତରେ ବୁଣା ଲୁଗା ମିଲ୍ ଲୁଗା ସହିତ ମଧ୍ୟ ସମାନ ଦର ଆସିପାରିବ ।

କ୍ରମଶଃ—

——

ପୁଲିସ ବିରୁଦ୍ଧେ ମୋକଦ୍ଦମା

କଟକଜିଲ୍ଲା ଯାଜପୁର ସବଡିଭିଜନ ଅନ୍ତର୍ଗତ ଚନ୍ଦ୍ରାପୁର ହାଟରେ ବନମାଳୀ ସାହୁ ନାମକ ଏକବ୍ୟକ୍ତିର ଦୋକାନରୁ ଚୋରି ହୁଏ । ଏହି ସମ୍ପର୍କରେ ତତ୍ରତ୍ୟ ପୁଲିସ୍ ସବ୍‌ଇନସ୍‌ପେକ୍ଟର ବାବୁ ତଦନ୍ତ କରିବାକୁ ଆସି ସେଠାରେ ଗୋଟିଏ ନାଟ-ଆଖଡ଼ାଘରର ଓସ୍ତାଦ ଏବଂ ଦଳର ଅନ୍ୟାନ୍ୟ ନାଟପିଲା ଓଗେର ୧୫ ଜଣଙ୍କୁ ଗିରଫ୍‌ଦାର କରି ଆଟକ ରଖିଥିଲେ ଓ ଓସ୍ତାଦକୁ ନାନାପ୍ରକାର ମାଡ଼ ମରାଇବା ଓ ପରିଶେଷରେ କେତେକ ଟଙ୍କା ନେଇ ଛାଡ଼ିଦେବା ଆଦି ପ୍ରସଙ୍ଗ ଅଭିଯୋଗରେ ଯାଜପୁର ସବ୍‌ଡିଭିଜନାଲ ଅଫିସରଙ୍କ ନିକଟ ଗୋଟିଏ ଫୌଜଦାରୀ ମୋକଦ୍ଦମା ଦାଏର ହୋଇଅଛି । ସବ୍‌ଡିଭିଜନ ଅଫିସର ସ୍ୱୟଂ ଗତ ତାଏରଖରେ ସ୍ଥାନୀୟ ତଦନ୍ତକୁ ଆସିବାର ଥିଲା ବୋଲି ସମ୍ବାଦ ପାଇଥିଲୁ, ମାତ୍ର ତହିଁର ବିଶେଷ ବିବରଣ କିଛି ଜାଣିପାରିନାହୁଁ । ସବ୍‌ଇନ୍‌ସପେକ୍ଟର, ଦଫାଦାର, ଚୌକିଦାର, କନଷ୍ଟେବଲ ଏଥିରେ ମୁଦାଲା । ମୋକଦ୍ଦମା ବିଚାରାଧୀନ, ଏ ସମ୍ବନ୍ଧେ ଅନ୍ୟ କିଛି ପ୍ରକାଶ କରାଯାଇ ନ ପାରେ, କିନ୍ତୁ ସବ୍‌ଡିଭିଜନ ଅଫିସର ମହୋଦୟ ଜଣେ ସୁବିଚାରକ, ଏବଂ ଦୂରଦର୍ଶୀ ହାକିମ । ସେ ଅନ୍ୟକୌଣସି ପୁଲିସଙ୍କ ହସ୍ତରେ ତଦନ୍ତର ଭାର ନ ଦେଇ ସ୍ୱୟଂ ସ୍ଥାନୀୟ ତଦନ୍ତ କରିବାକୁ ଆସିବାର ସ୍ପଷ୍ଟ ପ୍ରକାଶ ହେଉଅଛି ମୋକଦ୍ଦମାର ପ୍ରକୃତ ବିଷୟ ସହଜରେ ଜଣାପଡ଼ିବ ଏବଂ ପ୍ରକୃତ ଦୋଷୀ ଦଣ୍ଡପାଇବ ଏବଂ କ୍ଷତିଗ୍ରସ୍ତ ବ୍ୟକ୍ତିମାନେ ଉପଯୁକ୍ତ ପ୍ରତିକାର ପାଇବେ ଏଥିରେ ସନ୍ଦେହ ନାହିଁ ।

—*—

ଏଣ୍ଡ୍ରିଗ୍ରୁପ

ଅତ୍ୟନ୍ତ ଶୀଘ୍ରହେବୁ ଅନେକଙ୍କର ଏଣ୍ଡ୍ରିପୋକ ନଷ୍ଟହୋଇ ଯାଇଅଛନ୍ତି । ଏଣ୍ଡ୍ରିବାକୁ ପୋଷିଥିବା ପୋକ ମଧ୍ୟ କେତେକପର ନଷ୍ଟହୋଇ ଯାଇଥିଲେ । ସେ ଅଢ ଅଲ୍ପ ସଂଖ୍ୟକ ପୋକ ସାନ୍ଧ୍ୟ ଆସିଛ ଟୋକା ଅଣାଇ ଯେଉଁ ଡାଲରେ ପୋକ ରଖିଅଛନ୍ତି ସେହି ଡାଲରେ ପ୍ରଥମେ ଗୋଟିଏ ଓଦାକନା ପାରିଦେଇ ତହିଁ ଉପରେ ଏକପରସ୍ତ କାଗଜ ବିଛାଇ ସେହି କାଗଜ ଉପରେ ପୋକ ଗୁଡ଼ିକ ରଖିଅଛନ୍ତି । ଡାଲଗୁଡ଼ିକ ଯେଉଁ ଯୋଡ଼ିଆରେ ରଖିଅଛନ୍ତି ସେ ଯୋଡ଼ିଆଟିର ସୁଦଗୋଡ଼ିକୁ ଛୋଟ ଛୋଟ ଗୁଣ୍ଡଗୋଟି ଟିଣ ଡବାରେ ପାଣି ପୂର୍ଣ୍ଣକରି ତନ୍ମଧ୍ୟରେ ଯୋଡ଼ିଆ ଗୋଡ ଗୁଡ଼ିକ ବୁଡ଼ାଇ ରଖିଅଛନ୍ତି ଓ ମଧ୍ୟ ଡାଲ ଗୁଡ଼ିକ ତଳେ ଆଉ ଗୋଟିଏ ପାତ୍ରରେ ପାଣି ପୂର୍ଣ୍ଣକରି ରଖିଅଛନ୍ତି । ଏହିରୂପ କରିବାର ଉଦ୍ଦେଶ୍ୟ ଏହି ଯେ ଏହି ସବୁ ପାତ୍ରମାନଙ୍କରୁ ଓ ଡବାମାନଙ୍କରୁ ଜଳ ବାଷ୍ପହୋଇ ଉଡ଼ିଗଲେ ଜଳକଣା ପୂର୍ଣ୍ଣ ବାଷ୍ପ ସେହି ପୋକ ମାନଙ୍କ ଦେହରେ ଲାଗିବ । ତଦ୍ୱାରା ସେମାନଙ୍କର ସ୍ୱାସ୍ଥ୍ୟ ସାଧନ ପକ୍ଷେ ସୁବିଧା ଘଟିବ । ଏହିପରି ଉପାୟରେ ରଖିବାରୁ ପୋକ ଗୁଡ଼ିକ ବେଶ୍ ଭଲ ଅଛନ୍ତି । ଏଣିକି କ୍ରମେ ବର୍ଷା ଆରମ୍ଭ ହୋଇ ଆସୁଅଛି । ବର୍ଷା ହୋଇଗଲେ ଏସବୁ କୌଣସି ପ୍ରକାର ଚିନ୍ତା ରହିବନାହିଁ ; ବାୟୁରେ ଜଳକଣା ପରିମାଣ ବୃଦ୍ଧି ହେବ । ସେତେବେଳେ ସମସ୍ତେ ସହଜରେ ପୋକ ପୋଷିପାରିବେ । ଜୁଲାଇ ମାସ ବେଳକୁ ଯେପରି ସମସ୍ତଙ୍କୁ ଡିମ୍ବ ବା ପୋକ ଯୋଗାଇହେବ ତହିଁର ବ୍ୟବସ୍ଥା ଇକାଇବାକୁ କରି ରଖିଅଛନ୍ତି । ଯାହାର ଯେତେବେଳେ ଆବଶ୍ୟକ ହେବ ତାଙ୍କ ନିକଟରୁ ଆସି ନେଇ ଯାଇ ପାରିବେ । କିନ୍ତୁ ବର୍ତ୍ତମାନ ସମସ୍ତେ ଗଛ ଲଗାଇବାକୁ ଯତ୍ନକରିବା ବିଶେଷ ଆବଶ୍ୟକ ।

—*—

ବିଚିତ୍ରବାର୍ତ୍ତା

ଅନେକ ସମୟରେ ସାଇବେରିଆରେ ଦିନସାରା ଇନ୍ଦ୍ରଧନୁ ପଡ଼ିବାର ଦେଖାଯାଏ । ବରଫର ସୂକ୍ଷ୍ମ କଣା ଉପରେ ସୂର୍ଯ୍ୟ କିରଣ ପ୍ରତିଭାତ ହୋଇ ଏପରି ଦେଖାଯାଏ ବୋଲି ଅନେକ କହୁଥାନ୍ତି ।

ରେଡ଼ିଓ ସାହାଯ୍ୟରେ ବର୍ତ୍ତମାନ ଏକ ମିନିଟରେ ୨୨୫ ଶବ୍ଦ ପଠାଯାଇ ପାରୁଲାଣି । ଇଂଲଣ୍ଡଠାରୁ ଅଷ୍ଟ୍ରେଲିଆକୁ ରେଡ଼ିଓ ସାହାଯ୍ୟରେ ଉପରୋକ୍ତ ପ୍ରକାରେ ସମ୍ବାଦ ପଠାଯାଇ ପରୀକ୍ଷିତ ହୋଇଅଛି ।

ପେଥ ଅଭ୍ୟସରୁ ବୋଲେଟ୍ ଏକ ଘଣ୍ଟାରେ ୨୭୮ ମାଇଲ ପଥ ଭ୍ରମଣ କରିପାରିଥିଲେ । ଅଳ୍ପଦିନ ତଳେ ମେଜର ସିଗ୍ରେଭ ଏକ ଘଣ୍ଟାରେ ୨୦୩ $\frac{3}{4}$ ମାଇଲପଥ ଭ୍ରମଣ କରି ପାରିଥିଲେ । ଫ୍ଲରିଡ଼ାରେ ସବୁଠାରୁ ଦ୍ରୁତଗାମୀ ଗୋଟିଏ ରେଲ୍‌ଓ୍ୱେ ଇଞ୍ଜିନ ଏକ ଘଣ୍ଟାରେ ୧୨୦ ମାଇଲ ପଥ ଅତିକ୍ରମ କରିପାରିଅଛି । ଏଥିରୁ ଜଣାପଡ଼େ ମନୁଷ୍ୟ ସବୁଠାରୁ ବେଶୀ ଦ୍ରୁତ ଗତିରେ ଭ୍ରମଣ କରିପାରେ ।

ପୃଥିବୀରେ ଅନେକ ସ୍ଥାନ ଏପରି ଅଛି ଯେଉଁଠି ସୂର୍ଯ୍ୟକିରଣ ଆଦୌ ପଡ଼େନାହିଁ । ବୈଜ୍ଞାନିକମାନେ ବର୍ତ୍ତମାନ ସୂର୍ଯ୍ୟକିରଣକୁ ବୋତଲରେ ବନ୍ଦକରି ସେ ସ୍ଥାନରେ କାମରେ ଲଗାଇବାର ଚେଷ୍ଟାରେ ବ୍ରତକାର୍ଯ୍ୟ ହୋଇଅଛନ୍ତି ।

—*—

ପୃଥିବୀର ସବୁଠାରୁ ଛୋଟପିଲା

ଚର୍ଷିବୁଟକେ ଓେ୍ୱଷ୍ଟହାମ୍‌ରେ ଗୋଟିଏ ବାଳିକା ଜନ୍ମଗ୍ରହଣ କରିଥିଲା । ତାହାର ଓଜନ ଥିଲା ଜନ୍ମ ସମୟରେ ଏକ ପାଉଣ୍ଡ, ସମସ୍ତ ପୃଥିବୀରେ ଏହି ବାଳିକାଟି ଛୋଟ ବୋଲି ବିଶ୍ୱାସ ହୁଏ ।

ଗ୍ଲାସ୍‌ଗୋରେ ମିଃ ଭସନଙ୍କର ଗୋଟିଏ କନ୍ୟା ଜନ୍ମଗ୍ରହଣ କରିଥିଲା, କିନ୍ତୁ ସମ-

Split by PDF Splitter

ସ୍ଥରେ ତାହାର ଓଜନ ୨ପାଉଣ୍ଡ ୫ ତାହାର ... ୧୨ ଇଞ୍ଚ ମାପଥିଲା । ପ୍ରାୟ ଦୁଇମାସ ମଧ୍ୟରେ ତାହାର ଓଜନ ୨ ୧/୪ ପାଉଣ୍ଡ ଓ ଲମ୍ବ ପ୍ରାୟ ୧୫ ଇଞ୍ଚ ପର୍ଯ୍ୟନ୍ତ ହୋଇଅଛି ।

ଇଙ୍ଗଲଣ୍ଡ ଅନ୍ତର୍ଗତ ଅକ୍‌ଲ୍ୟାଣ୍ଡରେ ମିଃ ଜନସନଙ୍କର ଗୋଟିଏ ପିଲା ଜନ୍ମ ହୋଇଥିଲା । ଜନ୍ମ ସମୟରୁ ତାହାର ଓଜନ ୨ପାଉଣ୍ଡ ଓ ଦୈର୍ଘ୍ୟ ୧୪ ଇଞ୍ଚ ଥିଲା ।

ଗତ ଡିସେମ୍ବର ମାସରେ ବାଟରସିରେ ଅନ୍ୟ ଗୋଟିଏ ପିଲା ଜନ୍ମ ହୋଇଥିଲା । ଜନ୍ମ ସମୟରେ ତାହାର ଓଜନ ଥିଲା ୨ ପାଉଣ୍ଡ ୨ ଆଉନ୍‌ସ ଓ ଦୈର୍ଘ୍ୟ ଥିଲା ୧୫ ଇଞ୍ଚ ବର୍ତ୍ତମାନ ତାହାର ଓଜନ ୪ ପାଉଣ୍ଡ ହେଲାଣି ।

ବାମଣ୍ଡାସମ୍ବାଦ

ଷ୍ଟେଟ ସୁପରିଣ୍ଟେଣ୍ଡେଣ୍ଟ ମିଃ ଏଲ୍‌ଚ ମେକ୍‌ଫରସନ ସାହେବଙ୍କ ଶାଶୁବୁଢ଼ୀ ଝିଅ ଜୁଆଇଁ ପାଖରେ ରହୁଥିଲେ, ବୃଦ୍ଧ-ଦନ ପୀଡିତା ହୋଇ ବୃଦ୍ଧା ସଂସାର ଯାତ୍ରା ଶେଷ କରିଅଛନ୍ତି, ମୃତ୍ୟୁ ସମୟରୁ ଏହାଙ୍କର ବୟସ ଏକଶତରୁ ଅଧିକ ଥିଲେ ମଧ୍ୟ ବୟସ ଅନୁପାତରେ ମନର ସ୍ଫୂର୍ତ୍ତି ଓ ପ୍ରଫୁଲ୍ଲତା ନଷ୍ଟ ହୋଇ ନଥିଲା, ସାହେବଙ୍କ ସାଙ୍ଗ ସହିତ ଲୋକେ କହନ୍ତି ବୁଢ଼ୀର ଅନେକ ଭଲଗୁଣ ଥିଲା ।

ଢେଙ୍କାନାଳର ତହସିଲଦାର ଭଗ୍ନାନନ୍ଦ ପ୍ରଧାନଙ୍କର ସବ ବାମଣ୍ଡାରେ; ଶୁଣି ଦୁଃଖିତ ହେଲୁଁ ତାଙ୍କର ଜ୍ୟେଷ୍ଠ ପୁତ୍ର ବାଘ-ଶିକାର ଖେଳିବାକୁ ଯାଇ ଗୁଳିଖିଆ ବାଘର ହାତୋଡ଼ରେ ପଡ଼ି ମୃତ୍ୟୁମୁଖରେ ପଡ଼ିଅଛନ୍ତି, ପଚିଶ ବର୍ଷର ଜ୍ୟେଷ୍ଠପୁତ୍ର ପିତା ଆଗରେ ସ୍ୱର୍ଗଯିବା ବଡ଼ ଦୁଃସହ ।

ବାମଣ୍ଡାର ମାଇନିଙ୍ଗ ମହାଜନ ଟେଠ ବିଶ ଲକ୍ଷଙ୍କର ସାର୍ଭିସ୍‌ଲରି ବଡ଼ ଶୃଙ୍ଖଳା ହେବେ ତାମସ ଷ୍ଟେସନରୁ ଦେବଗଡ଼ରୁ ଯାତାୟାତ କରୁଅଛି, ଯାତ୍ରୀମାନେ ବେଶ୍ ସୁବିଧା ପାଉଅଛନ୍ତି । ରାସ୍ତା ଭେଟ କମାଇ ଦେଇଥିବାରୁ ଅନେକ ଲୋକ ଲରିରେ ଯାତାୟାତ କରୁଅଛନ୍ତି ।

ବର୍ତ୍ତମାନ ବାମଣ୍ଡାଷ୍ଟେଟରେ ଖା୨ଣ୍ଡ ସାଇକଲର ଚଳୁଅଛି, ଏହାବାଦ ସାଧାରଣ ଏବଂ ଷ୍ଟେଟର ମିଶି ଖ ୨୫ ଣ୍ଡ ପ୍ରାଇଭେଟ କାର୍ ମଧ୍ୟ ଚଳୁଅଛି, ଉକ୍ତ ଖ ୨୫ ଣ୍ଡ ଗାଡ଼ିରୁ ଷ୍ଟେଟର ୧୧ଣ୍ଡ ବାଦ ଦେଲେ ୨ ୧୪ ଣ୍ଡ ଗାଡ଼ି ସାଧାରଣଙ୍କର । ଏଥିରୁ ଅନୁମାନ କରାଯାଏ ଲୋକଙ୍କର ଆର୍ଥିକ ଅବସ୍ଥା ମନ୍ଦ ନୁହେଁ ।

ସାହିତ୍ୟିକ ମଣ୍ଡଳ ଶୁଣି ଖୁସି ହେବେ ବାମଣ୍ଡାର ବୃଦ୍ଧ ସାହିତ୍ୟିକ ରାଜକୁମାର ବଳଭଦ୍ର ଦେବଙ୍କର ରଚିତ ଗ୍ରନ୍ଥସବୁ ତାଳଚେର ଭଞ୍ଜଙ୍କର ପ୍ରେସରେ " ବଳଭଦ୍ର-ଗ୍ରନ୍ଥାବଳୀ " ନାମରେ ମୁଦ୍ରିତ ହେଉଅଛି । ୪ । ୨ ମାସ ମଧ୍ୟରେ କାର୍ଯ୍ୟଶେଷ ହୋଇଯିବ ।

ସଦରରେ ଜେନେରେଲମାସ କାର୍ଯ୍ୟଶିକ୍ଷାପର ଶ୍ରୀଯୁକ୍ତ ହଳଧର ଦାଶ କାଳହାଣ୍ଡି ତହସିଲର ତହସିଲଦାର କାର୍ଯ୍ୟରେ ନିଯୁକ୍ତ ହୋଇ ଅଛନ୍ତି । ଶ୍ରୀଯୁକ୍ତ ଜଳଧର ଦେବଙ୍କର ୨ୟ ପୁତ୍ର ଶ୍ରୀଯୁକ୍ତ ହରି ପ୍ରସାଦ ଦେବ ନୂତନ ସଦର ତହସିଲଦାର ହୋଇ ଅଛନ୍ତି । ଯୋଗ୍ୟତା ଲକ୍ଷରେ ସ୍ୱଦେଶୀମାନେ ଏହିଭଳି ବଡ଼ ବଡ଼ ପଦ ପାଇବା କର୍ତ୍ତୃପକ୍ଷଙ୍କର ସ୍ୱଦେଶୀପ୍ରୀତିର ପରିଚାୟକ ହୋଇବାରୁ ହେବ ।

ଏବର୍ଷ ଆମ୍ବ ଫଳିନାହିଁ ବୋଲି ଲୋକଙ୍କର ଭୟ ଥିଲା, ମାତ୍ର ଯଥେଷ୍ଟ ଆମ୍ବ ବଜାରକୁ ଆସୁଅଛି; ପଇସାକୁ ଭଲ ଆମ୍ବ ଗୋଟାଏ ଦୁଇଟା ମିଳୁଥିଲା ଏ ମଧ୍ୟରେ ଝଡ଼ ତୋଫାନ ହୋଇ ଯିବାରୁ ଦର ସସ୍ତା ହୋଇ ଯାଇଅଛି ।

ଅଞ୍ଚଳ ପ୍ରଗଣାର ବୁଢ଼ାପାଲ ମୌଜାରେ ବସନ୍ତ ରୋଗ ପ୍ରବଳ ହୋଇଅଛି, ମୋବାଇଲ ଟୀକାଦାର ଡାକ୍ତର ସେଠାରେ ରହି ରୋଗୀ ମାନଙ୍କୁ ଚିକିତ୍ସା କରୁଅଛନ୍ତି, ମଧ୍ୟେ ମଧ୍ୟେ ଡେପୁଟିମେଡିକେଲ ଅଫିସର ମଧ୍ୟ ପରିଦର୍ଶନ କରି ଆସୁଅଛନ୍ତି ।

—*—

ବୁଢ଼ାସମ୍ବର ସମ୍ବାଦ

“ସମ୍ବଲପୁର ଜିଲ୍ଲା ବୁଢ଼ାସମ୍ବର ଇଲାକା ଲୁହାଗଡ଼ ଗ୍ରାମ ନିକଟସ୍ଥ ଜଙ୍ଗଲରେ ଗୋଟିଏ ବଡ଼ ଚିତା-ବାଘ ବହୁତ ଗୋରୁ ଓ ଛେଳି ଇତ୍ୟାଦି ନଷ୍ଟ କରୁଥିଲା । କୋ-ଅପରେଟିଭ ବିଭାଗର ସ୍ପେସାଲ ଅଫିସର ଶ୍ରୀଯୁକ୍ତ ବ୍ରହ୍ମାନନ୍ଦ ଦାସ ବନ୍ଧୁକରେ ଉକ୍ତ ବାଘକୁ ମାରି ସରକାର କର୍ତ୍ତୃକ ଟ ୨୦୧ ପୁରସ୍କୃତ ହୋଇଅଛନ୍ତି” ।

—*—

ନାନା ସଂବାଦ

ପଣ୍ଡିତ ମଦନ ମୋହନ ମାଳବ୍ୟଙ୍କର ସ୍ୱାସ୍ଥ୍ୟ ଦିନକୁ ଦିନ ଦୁର୍ବଳ ହେଉଅଛି । କେବଳ ଏଥିପାଇଁ ସେ ବମ୍ବେଇ ଠାରେ ନିଖିଳ ଭାରତ କଂଗ୍ରେସକମିଟିର ଅଧିବେଶନରେ ଯୋଗ ଦେଇପାରିଲେ ନାହିଁ ।

* * *

ଶିବାଜୀ ଉତ୍ସବ ଦିନ ପୁନାଠାରେ ହିନ୍ଦୁମାନେ ଜୁଲୁସ୍ ଅଦେଶ ନମାଜ ମସଜିଦ ଆଗରେ ବାଜା ବଜାଇ ଶୋଭା ଯାତ୍ରା କରିଥିବାରୁ କେତେକ ମୁସଲମାନ ମିଷ୍ଟ ମାଜିଷ୍ଟ୍ରେଟଙ୍କ ପାଖରେ ଗୋଟିଏ ଅପତ୍ତି ଦାଖଲ କରିଅଛନ୍ତି ।

* * *

ପୁରୁଲିଆ ମ୍ୟୁନିସିପାଲିଟିର କମିଶନରମାନେ ପ୍ରସ୍ତାବ କରିଅଛନ୍ତି ଯେ ତା ୧୬ରିଖ ଜୁନ ଦିନ ଦେଶବନ୍ଧୁ ଚିତ୍ତରଞ୍ଜନଙ୍କ ସ୍ମୃତି ରକ୍ଷା ପାଇଁ ମ୍ୟୁନିସିପାଲିଟି ଅଫିସ ବନ୍ଦ ରହିବ ।

* * *

ଆଗାମୀ ଜୁନ୍‌ମାସରେ ଜେନେଭାଠାରେ ନିଖିଳ ବିଶ୍ୱ ଶାନ୍ତି ସମ୍ମିଳନୀ ବସିବ । ଉକ୍ତ ସମ୍ମିଳନୀର ସଂପାଦକ ମହାତ୍ମାଗାନ୍ଧୀଙ୍କୁ ସମ୍ମିଳନୀରେ ଯୋଗ ଦେବାପାଇଁ ଅନୁରୋଧ କରି ଗୋଟିଏ ପତ୍ର ଲେଖିଅଛନ୍ତି ।

* * *

ଶ୍ରୀଯୁକ୍ତ ଶ୍ରୀନିବାସ ଶାସ୍ତ୍ରୀ ଜୁନମାସ ପ୍ରଥମ ସପ୍ତାହରେ ଦକ୍ଷିଣ ଆଫ୍ରିକା ଯିବେ । ତତ୍ପୂର୍ବରୁ ସେ ବଡ଼ଲାଟଙ୍କର ପରାମର୍ଶ ନେବା ପାଇଁ ବର୍ତ୍ତମାନ ସିମିଲା ଯାଇଅଛନ୍ତି ।

* * *

ଇଟାଲିର ପ୍ରଧାନ ମନ୍ତ୍ରୀ ମୁସୋଲିନୀଙ୍କୁ ହତ୍ୟା କରିବାର ଚେଷ୍ଟା ଅପରାଧରେ କୁମାରୀ ଗିବସନ୍ ନାମକ ଜଣେ ଇଂରେଜ ସ୍ତ୍ରୀଲୋକର ଜେଲଦଣ୍ଡ ହୋଇଥିଲା ପଶ୍ଚାତ ତାହାର ମସ୍ତିଷ୍କ ବିକୃତ ହେବାରୁ ଇଂରେଜ ସରକାର ତାହାଙ୍କୁ ଛାଡ଼ ଦେଇଅଛନ୍ତି ।

* * *

ପାର୍ଲିଆମେଣ୍ଟର ଗୋଟିଏ ପ୍ରଶ୍ନର ଉତ୍ତରରେ ସହକାରୀ ଭାରତ ସଚିବ କହି ଅଛନ୍ତି ବର୍ତ୍ତମାନ ତିନିଆଇନରେ ୧୬ ଜଣ ସଂଶୋଧିତ ଫୌଜଦାରୀ ଆଇନ ବଳରେ ୧୨୬ ଜଣଙ୍କୁ ବନ୍ଦୀ କରି ରଖାଯାଇଛି ।

* * *

ପାର୍ଲିଆମେଣ୍ଟର ଅନ୍ୟ ଗୋଟିଏ ପ୍ରଶ୍ନର ଉତ୍ତରରେ ଆର୍ଲ୍ ୱିଣ୍ଟରଟନ କହିଅଛନ୍ତି ଗତ ୫ ବର୍ଷ ମଧ୍ୟରେ ଭାରତରେ ବିମାନ ପୋତ ବିଭାଗପାଇଁ ୯ କୋଟି ୧୮ ଲକ୍ଷ ଟଙ୍କା ବ୍ୟୟ ହୋଇଅଛି । ଏ ବ୍ୟୟ ସମ୍ବନ୍ଧେ କୌଣସି ଆଲୋଚନା ବଡ଼ଲାଟ ସଭାରେ ହେବାର ବିଧାନ ନାହିଁ ।

—*—

ଜିଲାବୋର୍ଡ ନିର୍ବାଚନ

ଗତ ନିର୍ବାଚନର ଫଳରେ ନିମ୍ନଲିଖିତ ବ୍ୟକ୍ତିଗଣ କଟକ ଜିଲ୍ଲାବୋର୍ଡର ମେମ୍ବର ସ୍ୱରୂପ ନିର୍ବାଚିତ ହୋଇଅଛନ୍ତି ।

ସଦର

ସାଲେପୁର—ପଣ୍ଡିତ ଗୋପବନ୍ଧୁ ମିଶ୍ର
ବାବୁ ବ୍ରଜନାଥ ମିଶ୍ର ।
ମାହାଙ୍ଗା—ଚଉଧୁରୀ ବ୍ରଜନାଥ ରାଏଗୁରୁ ମହାପାତ୍ର
ଗୋବିନ୍ଦପୁର—ବାବୁ ନବକୃଷ୍ଣ ଚଉଧୁରୀ
ବାଲିକୁଦା— „ ହରେକୃଷ୍ଣ ମହାନ୍ତି
ତିର୍ତ୍ତୋଲ „ କରୁଣାକର ପଟ୍ଟନାୟକ
„ ରାଜେନ୍ଦ୍ର କୁମାର ଘୋଷ
ଜଗତସିଂହପୁର—„ ମଧୁସୂଦନ ବରାଳ
„ ମାଳମଣି ପ୍ରଧାନ
ଏର୍ଷମା— „ ଗୋପବନ୍ଧୁ ଚୌଧୁରୀ
ଟାଙ୍ଗି— „ ଚୌଧୁରୀ ରାଧାନାଥ ମିଶ୍ର
ଟାଙ୍ଗିଳ—ବାବୁ ଗୋପାଳଚନ୍ଦ୍ର ପ୍ରହରାଜ
„ ବିଜୟକିଶୋର ରାଏ,
କିଶୋରନଗର—„ ଶ୍ରୀଧର ମହାନ୍ତି
ବାଙ୍କୀ — ସାମନ୍ତ ବୈଦ୍ୟନାଥ ଶ୍ରୀଚନ୍ଦନ ମହାପାତ୍ର

କେନ୍ଦ୍ରାପଡ଼ା—

କେନ୍ଦ୍ରାପଡ଼ା—ବାବୁ ଜଗନ୍ନାଥ ମହାନ୍ତି
„ ଜଳଧର ପ୍ରସାଦ ଦାସ
ପଟ୍ଟାମୁଣ୍ଡେଇ—„ ରମାନାଥ ମଲ୍ଲିକ
ପାଟକୁରା— „ କାଶୀନାଥ ଦାସ
ରାଜନଗର—„ ଇନ୍ଦୁମଣି ମହାନ୍ତି
ଅଳ— „ ଲକ୍ଷ୍ମୀଧର ମହାନ୍ତି

ଯାଜପୁର

ଯାଜପୁର— „ କୃଷ୍ଣପ୍ରସାଦ ସିଂହ
„ ହରିବଲ୍ଲଭ ଦାସ
କୋରେଇ— „ ଫକରୁଦ୍ଦିନ ହଜାଷ
ସୁକିନ୍ଦା— „ ଚୈତନ୍ୟ ଦକ୍ଷିଣ ରାଏ
ବରଚଣା— „ ରାଜକିଶୋର ତ୍ରିପାଠୀ
ଧର୍ମଶାଳା— „ ଦାମୋଦର ଶତପଥୀ
„ ବୈଦ୍ୟନାଥ ଦାସ
ବିଞ୍ଝାରପୁର—„ କୃଷ୍ଣଚନ୍ଦ୍ର ଦାସ
„ ନିତ୍ୟାନନ୍ଦ ପଟ୍ଟନାୟକ

——

ସୁନା ରୂପା ଦର

ସୁନା ଇଂଲଣ୍ଡବାର ପ୍ରତି ତୋଳା ଟ ୨୧୯୬/
ପିଣ୍ଡ ବାର୍ „ ଟ ୨୧୫୮/୩
ବୋମ୍ବଲ୍ ବାର „ ଟ ୨୧୫୮/
ଦେଶୀ ସୁନା „ ଟ ୨୧୫/
ଗିନି ଟ ୧୯୫୮/୨

ରୂପା

ପ୍ରତି ତୋ ୧୦୦ ଙ୍କା ଟ ୨୦୯
ରେଜା ରୂପା „ „ ଟ୨୦୮/

—*—

ମହାଶୟ

ନିମ୍ନଲିଖିତ ସମ୍ବାଦଟିକୁ ଆପଣଙ୍କ ପତ୍ରିକାରେ ପ୍ରକାଶ କରି ବାଧିତ କରିବା ହେବେ ।—

ଅଳର ଦୁରବସ୍ଥା :—ଅଳ ଭେଡ଼ାବନ୍ଧ ଦୁଇବର୍ଷ ହେଲା ଭାଙ୍ଗିଯାଇ ଧାନ ଫସଲ ନଷ୍ଟ ହେବାଦ୍ୱାରା ଲୋକମାନଙ୍କର ଯେ ଦୁରବସ୍ଥା ହୋଇଛି ତାହା କାହାରିକୁ ଅବିଦିତ ନାହିଁ । ସରକାର ବାହାଦୁର ରିଲିଫ ଫଣ୍ଡ୍ ଖୋଲି ଅନେକ ଲୋକଙ୍କୁ ସାହାଯ୍ୟ କରୁଛନ୍ତି । ଦେଶ ପୂଜ୍ୟ ଶ୍ରୀଯୁକ୍ତ ଗୋପବନ୍ଧୁ ଦାସ ଗୋଟିଏ ଧାନକୁଟା ଫଣ୍ଡ ଖୋଲିବାରୁ ଅନେକ ଭଦ୍ର ପରିବାର ସୁବିଧାରେ ସାହାଯ୍ୟ ପାଇ ପାରୁଛନ୍ତି । ଅଳର ରାଜା ବାହାଦୁର ମଧ୍ୟ ଭେଡ଼ାବନ୍ଧ ମରାମତି କାର୍ଯ୍ୟ କରାଉଥିବାରୁ ତହିଁରେ ଅନେକ ଲୋକ ନିଯୁକ୍ତ ରହୁଛନ୍ତି । ଏକ କଥାରେ କହିବାକୁ ଗଲେ ଲୋକେ ଆଉ ବେକାର ବସି ରହୁନାହାନ୍ତି । ବନ୍ଧର କାମ ଏପର୍ଯ୍ୟନ୍ତ ଶେଷ ହୋଇନାହିଁ । ବର୍ଷା ଆରମ୍ଭ ହେବା ପୂର୍ବରୁ ଏହା ଶେଷ ନ ହେଲେ ଲୋକମାନଙ୍କର ଯାହା ଅସୁବିଧା ହେବ ତାହା ସହଜେ ଅନୁମେୟ । ବର୍ତ୍ତମାନ ଜିଲ୍ଲାବୋର୍ଡ ଏଠାରେ ଦୁଇଗୋଟି ପୋଖରୀ ଖୋଳାଉଅଛନ୍ତି । ସେ କାର୍ଯ୍ୟ ଆରମ୍ଭ ହେବା ଦିନରୁ ବନ୍ଧକାମ ଅନେକ ପଛେଇ ଯାଇଛି । କାରଣ କୁଲିମାନେ ନରମ ମାଟି ଓ ରଡ଼ାଦର ପାଇ ବନ୍ଧକାମ କରିବାକୁ ଆସୁନାହାନ୍ତି । ଏପରି ଭାବରେ ଯଦି ପୋଖରୀ ଖୋଳା କାମ ଲାଗେ ତାହାହେଲେ ବନ୍ଧକାମ ଯେ ଅପୂର୍ଣ୍ଣ ରହିଯିବ ଏଥିରେ ସନ୍ଦେହନାହିଁ । କଟକବୋର୍ଡର ଭାଇସ ଚେୟାରମ୍ୟାନ ଶ୍ରୀଯୁକ୍ତ ଲକ୍ଷ୍ମୀଧର ମହାନ୍ତି ଏଠା ଗସ୍ତରେ ଆସିଥିବା ବେଳେ ଆମ୍ଭେମାନେ ତାଙ୍କୁ ପୋଖରୀ ଖୋଳାକାମ ବନ୍ଦ ରଖିବାକୁ ଓ ଗୋଟିଏ ଧାନଗୋଲା ଜିଲ୍ଲାବୋର୍ଡ ପକ୍ଷରୁ ଖୋଲିବାକୁ ମୌଖିକ ଅନୁରୋଧ କରିଥିଲୁ । ସେ ତହିଁରେ ସମ୍ମତି ଜ୍ଞାପନ କରି ଯାଇଛନ୍ତି ତେବେ କାର୍ଯ୍ୟ ଗତିରେ ଏପରି ହେଉଥିବାରୁ ଆମ୍ଭେମାନେ ଦୁଃଖିତ । ତେଣୁ ବର୍ତ୍ତମାନ ଏକାନ୍ତ ଅନୁରୋଧ ଯେ ପୋଖରୀ ଖୋଳା, ବନ୍ଧ ମରାମତି କାମ ଶେଷ ହେବାଯାଏ ବନ୍ଦରହୁ ଓ ଗୋଟିଏ ଧାନଗୋଲା ଖୋଲାହେଉ, ତାହା ନ ହେଲେ ଲୋକମାନଙ୍କର ଅବସ୍ଥା ନିତାନ୍ତ ଶୋଚନୀୟ ହୋଇ ପଡ଼ିବ ।

୧୯।୫।୨୨
ବଶମ୍ବଦ
ମହମ୍ମଦ ଅବଦୁଲ ରହିମ

—*—

ଶ୍ରୀମନ୍ ମହୋଦୟ ?

ଉତ୍କଳ ବ୍ରାହ୍ମଣସମିତିର ସପ୍ତବିଂଶ ବାର୍ଷିକୋତ୍ସବ ଗତ ମଇମାସ ତା ୨୯ ରିଖ ରବିବାର ଅପରାହ୍ଣ ୪ ଘଣ୍ଟା ସମୟରେ ଅତ୍ରତ୍ୟ ହେତୁଗୋବିଶାହସ୍ଥ ଚନ୍ଦ୍ରଶେଖର-ମଠମନ୍ଦିରରେ ଅନୁଷ୍ଠିତ ହେବ । ଅତଏବ ବିନୀତ ପ୍ରାର୍ଥନା ଯେ ଆପଣ ଅନୁଗ୍ରହପୂର୍ବକ ପ୍ରୋକ୍ତ ଶୁଭଲଗ୍ନସ୍ଥାନରେ ଯୋଗଦାନ କରି କୃତାର୍ଥ କରିବା ହେବେ ।

ପୁରୀଜିଲ୍ଲାର ମାଜିଷ୍ଟ୍ରେଟ ରାୟ ବାହାଦୁର ଭୁବନମୋହନ ବାନର୍ଜି ଏମ୍. ଏ. ମହୋଦୟ ସଭାପତିର ଆସନ ଗ୍ରହଣ କରିବାକୁ ସାନନ୍ଦେ ଅଙ୍ଗୀକାର କରିଅଛନ୍ତି । ଇତି ।

ଉତ୍କଳ ବ୍ରାହ୍ମଣସମିତି	ବଶମ୍ବଦ
କାର୍ଯ୍ୟାଳୟ	ମହାମହୋପାଧ୍ୟାୟ—
ହେତୁଗୋବିଶାହ	ପଣ୍ଡିତ ଶ୍ରୀ ସଦାଶିବମିଶ୍ର
ପୁରୀ	କାବ୍ୟକଣ୍ଠ
	ସଭାପତି
ତା ୨୩।୫।୨୨	ଶ୍ରୀ ଜଗନ୍ନାଥ ମିଶ୍ର ବିଏ; ବି ଏଲ୍
	ସମ୍ପାଦକ

—*—

Digitized by srujanika@gmail.com

REGISTERED No. D. 6.

211.

ଉତ୍କଳଦୀପିକା ।

ସାପ୍ତାହିକ ସମ୍ବାଦପତ୍ରିକା
The Utkal Dipika

ସମ୍ପାଦକ—ଶ୍ରୀ କୃଷ୍ଣଚନ୍ଦ୍ର, ମହାନ୍ତି

ବାର୍ଷିକ ମୂଲ୍ୟ ଅଗ୍ରୀମ ଟଙ୍କା ୧
ପ୍ରତିଖଣ୍ଡ ୦୧୯

ଭାଗ ୬୨

Cuttack, Saturday the 4th June 1927
ଜ୍ୟେଷ୍ଠ ୨୨ ତାରିଖ ୧୩୩୪ ସାଲ

୨୩ ଶ ସଂଖ୍ୟା

ନିଖିଳଭାରତ କଂଗ୍ରେସ୍‌କମିଟି

ଏ ମଧ୍ୟରେ ନିଖିଳଭାରତ କଂଗ୍ରେସ୍-କମିଟିର ଗୋଟିଏ ଅଧିବେଶନ ବମ୍ବେନଗରଠାରେ ବସିବାର ଅମ୍ଭେମାନେ ଉଲ୍ଲେଖ କରିଥିଲୁ । କଂଗ୍ରେସକମିଟିରେ ଅନେକଗୁଡ଼ିଏ ପ୍ରସ୍ତାବ ଗୃହୀତ ହୋଇଅଛି । ତନ୍ମଧ୍ୟରେ ମିଶ୍ର ନିର୍ବାଚନ ନୀତି ଗୃହୀତ ହୋଇଥିବା ଗୋଟିଏ ପ୍ରଧାନ ବିଷୟ । ହିନ୍ଦୁ, ଓ ମୁସଲମାନ ମାନଙ୍କପାଇଁ ପୃଥକ ନିର୍ବାଚନ ମଣ୍ଡଳୀ ରହିଆସୁଅଛି । ଏଣିକି ଆଉ ପୃଥକ ନିର୍ବାଚନମଣ୍ଡଳୀ ନ ରହିବା ଓ ଯେଉଁମାନେ ବ୍ୟବସ୍ଥାପକ ସଭାର ସଭ୍ୟ ହେବେ ସେ ହିନ୍ଦୁ, ହୋଇଥାନ୍ତୁ ବା ମୁସଲମାନ ହୋଇଥାନ୍ତୁ ତାଙ୍କୁ ଉଭୟ ମଣ୍ଡଳୀର ଉଭୟ ଭୋଟ ଦେଇପାରିବେ; ଏହାହିଁ ମିଶ୍ର ନିର୍ବାଚନ ନୀତି । ଏ ନୀତି କାର୍ଯ୍ୟରେ ପରିଣତ ହେଲେ ଯେଉଁମାନେ ଲୋକ ପ୍ରତିନିଧି ହେବେ ସେମାନେ ଗୋଟିଏ ସଂପ୍ରଦାୟର ପ୍ରତିନିଧି ନ ହୋଇ ସମଗ୍ର ଦେଶ ଓ ଭାରତଜାତିର ପ୍ରତିନିଧି ହେବେ । ଏପରି ହେଲେ ଉଭୟ ସଂପ୍ରଦାୟର ପ୍ରତିନିଧିମାନଙ୍କ ମଧ୍ୟରୁ ବିଦ୍ୱେଷଭାବ ଦୂରୀଭୂତ ହେବ । ହିନ୍ଦୁମାନେ ପ୍ରଥମରୁ ଏହି ମିଶ୍ର ନିର୍ବାଚନର ପକ୍ଷପାତୀ ଥିଲେ କିନ୍ତୁ ମୁସଲମାନମାନେ ପସନ୍ଦ ନ ଥିଲେ । ଯାହାହେଉ କଂଗ୍ରେସକମିଟିରେ ଏହି ପ୍ରସ୍ତାବ ଧାର୍ଯ୍ୟ ହୋଇଅଛି । ଏହାର ଫଳରେ ସାଂପ୍ରଦାୟିକ ବିବାଦ ସମ୍ପୂର୍ଣ୍ଣରୂପେ ଦୂରୀଭୂତ ହେବାର ଆଶା କରାଯାଏ । ଦେଖାଯାଉ ଫଳରେ କ'ଣ ହେବ ।

—※—

ନୂଆ ରେଲ୍ ଲାଇନ୍

ଏଥିପୂର୍ବେ ଜଗତସିଂହପୁରଠାରୁ କେନ୍ଦ୍ରାପଡ଼ା ଏବଂ ଯାଜପୁର ରୋଡଠାରୁ ଯାଜପୁରକୁ ରେଲରାସ୍ତା ଯିବାର ପ୍ରସ୍ତାବ ହୋଇ ତତ୍ସମ୍ବନ୍ଧେ ଗେଜେଟରେ ନୋଟିସ ଦିଆଯାଇଥିବା ବିଷୟ ଅମ୍ଭେମାନେ ପ୍ରକାଶ କରିଥିଲୁ । ଏବଂ ଏ ସମ୍ବନ୍ଧରେ କଲେକ୍ଟରଙ୍କ ନୋଟିସ ମଧ୍ୟ ସ୍ଥାନେ ସ୍ଥାନେ ଜାରି ହୋଇଅଛି । ଏହି ନୋଟିସ ପାଇ ଦେଖୁଅଛୁ ଅନେକଙ୍କର ବିଶେଷ ଆତଙ୍କ ଉପସ୍ଥିତ ହୋଇଅଛି । ମାତ୍ର ଆତଙ୍କର ବର୍ତ୍ତମାନ କୌଣସି କାରଣ ନାହିଁ । ଅମ୍ଭେମାନେ ତତ୍ପରେ ଭଲ ରୂପେ ଅନୁସନ୍ଧାନ କରି ବୁଝିଲୁ ଯେ ରାସ୍ତା କେଉଁ ସ୍ଥାନ ଦେଇ ଯିବ ଓ ସେଥିପାଇଁ କେଉଁ ସ୍ଥାନ ଆବଶ୍ୟକ ହେବ ତାହାର କିଛି ସ୍ଥିର ହୋଇନାହିଁ । ବର୍ତ୍ତମାନ କେବଳ ଜଗତସିଂହପୁରଠାରୁ କେନ୍ଦ୍ରାପଡ଼ା ଏବଂ ଯାଜପୁର ରୋଡଠାରୁ ଯାଜପୁର ପର୍ଯ୍ୟନ୍ତ ରେଲୋଏର ନକ୍ସାରେ ଗୋଟିଏ ଲାଇନଟାଣି କରି ଦିଆଯାଇଅଛି । ଯେଉଁ ଦାଗରେ ଦିଆଯାଇଅଛି ତାହାର ଯେଉଁ କୌଣସି ସ୍ଥାନରେ ମାଇଲ୍ କୌଣସି ସ୍ଥାନରେ ୨ ମାଇଲରୁ କମ ନୁହେଁ; ଏଥିମଧ୍ୟରେ ଅନେକ ଗ୍ରାମ ପଡ଼ୁଅଛି । ମାତ୍ର ଏତେ ସ୍ଥାନ ରେଲ ସକାଶେ କଦାପି ଆବଶ୍ୟକ ନୁହେଁ । ବର୍ତ୍ତମାନ ନୋଟିସର ଆବଶ୍ୟକ ଏହି ଯେ ରେଲ୍‌ୱେ ଲାଇନ ସ୍ଥିର କରିବା ସକାଶେ ଯେଉଁ କର୍ମଚାରୀମାନେ ନିଯୁକ୍ତ ହୋଇଅଛନ୍ତି ସେମାନେ ମାପଜୋଖ କରି ଏହି ଦାଗ ଦିଆଯାଇଥିବା ମୌଜାମାନଙ୍କ ମଧ୍ୟରୁ ରେଲୱେ ଲାଇନ ସକାଶେ ସୁବିଧା ଅସୁବିଧା ସ୍ଥାନ ନିର୍ଣ୍ଣୟ କରିବେ । ସେଥି ସକାଶେ ଏହି ସବୁ ଗ୍ରାମ ମାନଙ୍କରେ ଜମି ଓ ଗ୍ରାମ ଆଦିରେ ଯେଉଁଠାରେ ଆବଶ୍ୟକ ହେବ ସେ ସ୍ଥାନ ଭ୍ରମଣରେ ଯାଇ ସେମାନେ ମାପ କରିବେ ଏବଂ ସ୍ଥାନ ପରୀକ୍ଷା ନିମନ୍ତେ ଗର୍ତ୍ତ ଆଦି କରିବେ । ଆବଶ୍ୟକ ହେଲେ ବୃକ୍ଷ ଆଦି କାଟିପାରିବେ । ବୃକ୍ଷ ଆଦି ଯାହା କାଟିବେ ସେଥିପାଇଁ ମଧ୍ୟ ଖେସାରତ ଯାହା ଦେବାକୁହେବ ତାହା ମଧ୍ୟ କଲେକ୍ଟରଙ୍କ ନିକଟ ଦରଖାସ୍ତ ଦେଲେ ତହିଁର ମୂଲ୍ୟ କଲେକ୍ଟର ନିର୍ଣ୍ଣୟ କରିଦେବେ । କେବଳ ଏହିସବୁ କାର୍ଯ୍ୟ ସକାଶେ ସେମାନେ ନିର୍ଦ୍ଦେଶିତ ଯେପରି ଗ୍ରାମମାନଙ୍କ ବା ସ୍ଥାନମାନଙ୍କ, ଯାଇପାରନ୍ତି ସେଥିସକାଶେ ଏହି ନୋଟିସ ଜାରି କରାଯାଇଅଛି । ଏଥିନିମନ୍ତେ କାହାରି ଆତଙ୍କର କୌଣସି କାରଣ ନାହିଁ । ସେମାନେ ମାପଜୋଖ ଓ ପରୀକ୍ଷାକରି ଲାଇନ ଓ ତତ୍ସମ୍ପର୍କରେ ଯେ ସମସ୍ତ ସ୍ଥାନମାନ ନେବାର ଆବଶ୍ୟକ ହେବ ତହିଁର ନକ୍ସା ପ୍ରସ୍ତୁତ ହେଲାପରେ ତହିଁର ନିର୍ଦ୍ଦିଷ୍ଟ ସ୍ଥାନମାନଙ୍କର ଏବଂ ତହିଁର ମାଲିକମାନଙ୍କର ନାମ ମଧ୍ୟ ପ୍ରକାଶ ହେବ । ସେହି ନକ୍ସା ଏବଂ ତାଲିକା ପ୍ରସ୍ତୁତ ହେଲାପରେ ପୁନର୍ବାର ଏଥିମଧ୍ୟରେ ନୋଟିସ ଦିଆଯିବ । ତେତେବେଳେ ଯାହାର ଯାହା ଆପତ୍ତି ତାହା ଦାଖଲ କରିବା କାରଣ ସୁଯୋଗ ଓ ସୁବିଧା ଦିଆଯିବ । ତେତେବେଳେ ଯାହାର ଯାହା ଆପତ୍ତି ତାହା ସମସ୍ତେ ଦାଖଲ କରିପାରିବେ । ପୁଣି ସେହି ଗୃହାଦି ନିବାର ସ୍ଥିର ହେବ ସେ ଗୃହାଦିର ମୂଲ୍ୟ ନିରୂପଣ କରାଯିବ ମଧ୍ୟ ସୁନିଶ୍ଚିତ ସମସ୍ତ ନିରୂପିତ ହେବ । ତେଣୁ ବର୍ତ୍ତମାନ ବ୍ୟସ୍ତ ହେବାର ଆଉ କୌଣସି କାରଣ ନାହିଁ ।

ଏଣିକି ଅମ୍ଭେମାନେ ବାରମ୍ବାର ଉପରୋକ୍ତ ରେଲ୍‌ରାସ୍ତା ସଂକ୍ରାନ୍ତରେ ଯେତେବେଳେ ଯାହା କିଛି ହେଉଥିବ ତାହା ପ୍ରକାଶ କରୁଥିବୁ । ପାଠକମାନେ ପାଠକଲେ ସମସ୍ତ ବିଷୟ ସହଜରେ ବୁଝି ପାରିବେ ।

—※—

ଉତ୍କଳ ଟ୍ୟାନେରୀ

ଏଥିପୂର୍ବେ ଟ୍ୟାନେରୀ କଂପାନୀଙ୍କ ତରଫରୁ ବାବୁ ଭବାନୀଚରଣ ପଟ୍ଟନାୟକ, ବାବୁ ବିଚିତ୍ରାନନ୍ଦ ଦାସ, ମୌଲବୀ ଅହେମଦବକସ, ବାବୁ [illegible] ପ୍ରମୁଖ ୪ ଜଣ ପ୍ରତିନିଧି ଯାଇ ଟ୍ୟାନେରୀ ଖରିଦ ସମ୍ବନ୍ଧେ ଯାହା କଥାବାର୍ତ୍ତା ସ୍ଥିର କରି ଆସିଥିଲେ ତାହା ପାଠକମାନଙ୍କୁ ପୂର୍ବରୁ ଜଣାଇ ଦିଆଯାଇଅଛି । ଗତ ୨୦।୫।୨୭ ତାରିଖରେ ସେହି ବିଷୟ ଆଲୋଚନା କରିବା ସକାଶେ କଟକ ଟାଉନହଲରେ ଟ୍ୟାନେରୀ କଂପାନୀର ଗୋଟିଏ ସଭା ହୋଇଥିଲା । ସଭାରେ ପ୍ରାୟ ୪୦ ଜଣ ଅଂଶୀଦାର ଉପସ୍ଥିତ ହୋଇଥିଲେ । ଉପରୋକ୍ତ ପ୍ରତିନିଧିମାନଙ୍କ ମଧ୍ୟରୁ ମଧ୍ୟ ୩ ଜଣ ସଭାରେ ଉପସ୍ଥିତ ଥିଲେ । ସେମାନଙ୍କ ସହିତ ଖରିଦବିକ୍ରୀ ସମ୍ବନ୍ଧେ ଯାହା କଥାବାର୍ତ୍ତା ସ୍ଥିର ହୋଇଥିଲା ତାହା ସଭାରେ ଆଲୋଚିତ ହେଲା ଏବଂ ସଭାମଧ୍ୟ ତାହା ଗ୍ରହଣ କଲେ । କେବଳ ବୋନସ୍ ଟଙ୍କା ବାବଦ ଅଂଶ ସମ୍ବନ୍ଧ ଆଉ କିଛି କମ୍ କରିବା କାରଣ ସେମାନଙ୍କୁ ଅନୁରୋଧ କରାଯିବାର ସ୍ଥିରହେଲା ଅର୍ଥାତ୍ ସଭା ଏପରି ସ୍ଥିର କଲେ ଯେ ସେମାନଙ୍କ ୭୦ ହଜାର ନଗଦ ଦେବା ସମ୍ବନ୍ଧେ କିଛି ଆପତ୍ତି ନାହିଁ କିନ୍ତୁ ଲାଭ ସକାଶେ ଯେଉଁ ୨୦ ହଜାର ଟଙ୍କାର ଅଂଶ ପାଇବାର କଥା ହୋଇଅଛି ତାହାର ପରିମାଣ ଆଉ କିଛି କମ୍ କରିବା କାରଣ ସେମାନଙ୍କୁ ଅନୁରୋଧ କରାଯିବ । ଏହି ଟଙ୍କା ଉଠାଇବା କାରଣ ଗୋଟିଏ କମିଟି ଗଠିତ ହେଲା । ସେମାନେ ଏହି ଟଙ୍କା ଉଠାଇବାର ଯେ ସମସ୍ତ ଆବଶ୍ୟକ ବନ୍ଦୋବସ୍ତ କରିବେ । ଟ୍ୟାନେରୀ କଂପାନୀ ଗଚ୍ଛିତ ଫଣ୍ଡରୁ ଏହି ସଂପର୍କରେ ୫୦୦ ଟଙ୍କା ପର୍ଯ୍ୟନ୍ତ ବ୍ୟୟ କରାଯାଇ ପୁରାତନ ଅଂଶୀଦାର ମାନଙ୍କ ନିକଟ ଆଉ ଅଧିକ ଅଂଶ ନେବା କାରଣ ସେମାନଙ୍କୁ ବୁଝାଇବା ନିମନ୍ତେ ଓ ମଧ୍ୟ ନୂତନ ଅଂଶ ବିକ୍ରୟର ଚେଷ୍ଟା କରିବା ନିମନ୍ତେ କୌଣସିଠାକୁ ପତ୍ର ପଠାଇବା କୌଣସିଠାକୁ ସ୍ୱତନ୍ତ୍ର ମନୁଷ୍ୟ ପଠାଇବା ଆଦି ଯେଉଁଠାରେ ଯେପରି ଆବଶ୍ୟକ ହେବ ତହିଁର ବ୍ୟବସ୍ଥା ସେହି ଗଠିତ କମିଟି ସ୍ଥିର କରିବେ ।

୧ ବାବୁ ଗୋପବନ୍ଧୁ ଚୌଧୁରୀ, ୨ ବାବୁ ଭବାନୀଚରଣ ପଟ୍ଟନାୟକ, ୩ ବାବୁ ଲକ୍ଷ୍ମୀଧର ମହାନ୍ତି, ୪ ମୌଲବୀ ଅହେମଦବକସ, ୫ ଖାନବାହାଦୁର ଅବଦୁଲ ମଜିଦ, ୬ ବାବୁ ବିଚିତ୍ରାନନ୍ଦ ଦାସ ପ୍ରମୁଖ ୬ ଜଣ କମିଟିର ସଭ୍ୟରୂପେ ନିଯୁକ୍ତ ହୋଇଅଛନ୍ତି ।

ଦୁଃଖର—କଥା ଟ୍ୟାନେରୀ କଂପାନୀର ସଂପାଦକ ଏବଂ ସଭା ପତିଙ୍କୁ ନେଇ ଓ ମ୍ୟାନେଜିଂ ଏଜେଣ୍ଟ କାର୍ଯ୍ୟରେ ବ୍ୟସ୍ତଥାଇ ନାନା-ସ୍ଥାନକୁ ଯାଉଥିବାରୁ ଗଠିତ କମିଟି ମେମ୍ବରମାନେ ଚେଷ୍ଟାକରି ମଧ୍ୟ ତାଙ୍କର ସାକ୍ଷାତ ପାଇପାରୁନାହାନ୍ତି କିମ୍ବା ଅଂଶୀଦାରଙ୍କ ତାଲିକା ମଧ୍ୟ ପାଇପାରୁ ନାହାନ୍ତି । ଏଣୁ ସେ ସଂପର୍କରେ କୌଣସି କାର୍ଯ୍ୟ କରିପାରୁ ନାହାନ୍ତି । ଶ୍ରୀଯୁକ୍ତ ସୁଖର ରାଜା ମହୋଦୟଙ୍କ ଏବିଷୟରେ ପତ୍ର ଟ୍ୟାନେରୀ କଂପାନୀଙ୍କ ସଂପାଦକ ମୌଲବୀ ଅହେମଦବକସ ପଠାଇଲେ କିମ୍ବା ତାହା ମଧ୍ୟ ନିର୍ବାଚିତ କମିଟିର ଅନ୍ୟ ମେମ୍ବରମାନେ ଜାଣିପାରୁନାହାନ୍ତି । ଯଦି ପତ୍ର ପଠାଇ ନଥାଏ ଶୀଘ୍ର ପଠାଇବା ଆବଶ୍ୟକ ଏବଂ ଆଶାକରୁ ଟ୍ୟାନେରୀ କଂପାନୀର ସଂପାଦକ ମହାଶୟ କଂପାନୀର କାର୍ଯ୍ୟପ୍ରତି ବର୍ତ୍ତମାନ ଅମନୋଯୋଗୀ ହେଲେ କଦାଚ କୌଣସି ସୁଫଳ ଆଶା କରାଯାଇନପାରେ । ତାଙ୍କ ହସ୍ତରେ ଏପର୍ଯ୍ୟନ୍ତ ଆଉ କଂପାନୀ ଯେ ଅବସ୍ଥା ପ୍ରାପ୍ତ ହୋଇଅଛି ଏବଂ ଡାଇରେକ୍ଟରମାନେ ଅଂଶୀଦାରମାନଙ୍କର ବିନା ଅନୁମତିରେ ସେମାନଙ୍କର ଟଙ୍କା ଅର୍ଥାତ୍ ୧ ଲକ୍ଷ ୧୫ ହଜାର ଟଙ୍କା ଅନ୍ୟାୟ କ୍ରମେ [illegible] କଂପାନୀକୁ ଦେଇଥିବା ସମ୍ବନ୍ଧେ କେହି ଅଂଶୀଦାର ମଧ୍ୟ ୨୦ ତାରିଖ ସଭାରେ ସମ୍ପାଦକଙ୍କ ଉପସ୍ଥିତିରେ ଉତ୍ଥାପନ କରିଥିଲେ । ଏଥି ସଂପର୍କରେ ଯେପରି ଦେଖାଯାଉଅଛି ସେ ଆଦୌ କାର୍ଯ୍ୟ ତତ୍ପର ହେଉନାହାନ୍ତି ବଡ଼ ଦୁଃଖର ବିଷୟ ।

—※—

ଶ୍ରୀଯୁକ୍ତ ସୁଭାଷଚନ୍ଦ୍ରଙ୍କ ସ୍ୱାସ୍ଥ୍ୟ

କାରାମୁକ୍ତି ପରେ ଶ୍ରୀଯୁକ୍ତ ସୁଭାଷ ବାବୁ କଲିକତାରେ ଅବସ୍ଥାନ କରୁଅଛନ୍ତି । ଏମଧ୍ୟରେ ତାଙ୍କର ପିତାମାତା ପୁରୀରୁ ତାଙ୍କୁ ଦେଖିବାକୁ ଯାଇଥିଲେ । ତାଙ୍କର ସ୍ୱାସ୍ଥ୍ୟ କ୍ରମେ ଉନ୍ନତ ହେଉଅଛି । ତେବେ ସୁଦ୍ଧା ସେ ଏପର୍ଯ୍ୟନ୍ତ ଶଯ୍ୟାଗତ ଅବସ୍ଥାରେ ଅଛନ୍ତି । ତାଙ୍କର କଣ୍ଠ ଶକ୍ତିର କୌଣସି ପ୍ରକାର ପରିବର୍ତ୍ତନ ହୋଇନାହିଁ । ସେ କୌଣସି ପ୍ରକାର ବାହାରକୁ ନ ଯିବାକୁ ଡାକ୍ତରମାନେ ପରାମର୍ଶ ଦେଇଅଛନ୍ତି ।

—※—

ପତ୍ରପ୍ରେରକଙ୍କ ପ୍ରତି

କଟକ ଜିଲ୍ଲା କଂଗ୍ରେସ କମିଟିର ସଭାପତି ବାବୁ ଶ୍ରୀ ଭଗୀରଥି ମହାପାତ୍ରଙ୍କର କାର୍ଯ୍ୟକଳାପ ବିରୁଦ୍ଧରେ କେତେକ ଗୁଡ଼ିଏ ଅଭିଯୋଗପୂର୍ଣ୍ଣ ଏ ଚିଠି ପତ୍ର ପ୍ରାପ୍ତ ହୋଇଅଛୁ । ବାବୁ [illegible]ଧର ମହାନ୍ତି ଉକ୍ତ ପତ୍ର ପଠାଇଅଛନ୍ତି । ସ୍ଥାନାଭାବରୁ ଏଥର ପ୍ରକାଶ କରିପାରୁନାହୁଁ । ଆଗାମୀ ଥରକୁ ପ୍ରକାଶ କରିବୁଁ ।

—※—

Split by PDF Splitter

Digitized by srujanika@gmail.com

ଉତ୍କଳ ଦୀପିକା

ଜୁନ ତା ୪ ରଖ ଶନିବାର

ଶିକ୍ଷା

(୩)

ଅସ୍ମମାନଙ୍କ ଦେଶର ଶିକ୍ଷାପ୍ରଣାଳୀ ସମ୍ବନ୍ଧେ ଅମ୍ଭେମାନେ ଏଥିପୂର୍ବେ ଅନେକଥର ଅନେକ କଥା କହିଅଛୁଁ । ଶିକ୍ଷା ପ୍ରତି ବିଶେଷ ମନୋଯୋଗ ଆବଶ୍ୟକ । ଶିକ୍ଷାର ଉନ୍ନତି ଉପରେ ଦେଶର ସର୍ବପ୍ରକାର ଉନ୍ନତି ସଂପୂର୍ଣ୍ଣ ଭାବରେ ନିର୍ଭର କରେ । ଶିକ୍ଷା ଅର୍ଥରେ କେତେଗୁଡ଼ିଏ ପୁସ୍ତକ ମୁଖସ୍ଥ କରିବା ନୁହେଁ । ନାନାପ୍ରକାର ଜ୍ଞାନ ଉପାର୍ଜନ ଓ ନାନା ପ୍ରକାର ଜ୍ଞାନଲାଭକୁ କେବଳ ଶିକ୍ଷା କୁହାଯାଇପାରେ । ଅମ୍ଭେମାନେ କହୁନାହୁଁ ଯେ ଅମ୍ଭମାନଙ୍କ ସରକାର ଏ ବିଷୟରେ ଅର୍ଥାତ ଦେଶରେ ଶିକ୍ଷାନିମନ୍ତେ ଅର୍ଥବ୍ୟୟ କରୁନାହାନ୍ତି । ବିହାର ଓଡ଼ିଶାର ଲେଫ୍ଟନାଣ୍ଟର ଶିକ୍ଷା ବିଭାଗର କାର୍ଯ୍ୟ ବିବରଣୀରୁ ଦେଖାଯାଏ ଗତ ୧୯୧୧ ସାଲରେ ଏ ପ୍ରଦେଶରେ ଶିକ୍ଷାପାଇଁ ଟ ୧୬୩୮୧୮୫ ଙ୍କା ବ୍ୟୟ ହୋଇଅଛି । ମାତ୍ର ଏହି ଅର୍ଥ କିପରି ଭାବରେ ବ୍ୟୟ ହୋଇଅଛି ତାହାହିଁ ଅମ୍ଭମାନଙ୍କ ଦେଶର ପ୍ରକୃତ ଶିକ୍ଷା ବିଷୟରେ ଏବଂ ଶିକ୍ଷା ଦ୍ୱାରା ଯେଉଁଥିରୁ ଉନ୍ନତିର ଆଶା କରାଯାଏ ସେହି ଆଶାପୂରଣ ସଂପର୍କରେ କେତେଦୂର ଫଳପ୍ରଦ ହୋଇଅଛି ତାହା ବିବେଚନା କରିବା ବିଶେଷ ଆବଶ୍ୟକ । ଉପରୋକ୍ତ ଟଙ୍କାରୁ ଇନସ୍ପେକସନ, ବହିବ୍ୟୟ ଓ ଅନ୍ୟାନ୍ୟ କାରଣରେ ଟ ୪୩୮୨୫୨୮, ପୁରୁଷମାନଙ୍କ ଶିକ୍ଷାପାଇଁ ଟ ୧୦୧୯୩୯୦୨୮ ଓ ସ୍ତ୍ରୀଶିକ୍ଷାପାଇଁ ଟ ୮୦୪୪୮୭୯ ବ୍ୟୟ ହୋଇଅଛି । ସରକାର ମଧ୍ୟ କହୁଅଛନ୍ତି ଯେ ବିହାର ଓଡ଼ିଶାର ଅନ୍ୟ ତୁଳନାରେ ଶିକ୍ଷା ନିମନ୍ତେ ଅଳ୍ପତର ବ୍ୟୟ କରୁଅଛନ୍ତି । ତାହାମଧ୍ୟ କେହି ଅସ୍ୱୀକାର କରୁନାହାନ୍ତି । କେବଳ ବୁଝିବାର କଥା ଯେଉଁ ଉଦ୍ଦେଶ୍ୟରେ ଏ ସବୁ ବ୍ୟୟ କରାଯାଉଛି ସେହି ଉଦ୍ଦେଶ୍ୟ ସାଧନ କେତେଦୂର ହୋଇଅଛି । ଏକ ସମୟଥିଲା ଯେତେବେଳେ ଗୁଡ଼ିଏ ମାତ୍ର ଲେଖାପଢ଼ିଜଣା ଲୋକଙ୍କୁ ସରକାରୀ ଅଫିସମାନଙ୍କରେ ତାଙ୍କ ସହିତ ଯୋଗ କରାଇ ଦେଶ ଶାସନ ସରକାର ଧରେଇ ଦେଉଥିଲେ । ସେତେବେଳେ କେବଳ ଲେଖାପଢ଼ାର ଶକ୍ତି ଯଥେଷ୍ଟ ଥିଲା । ସେହି ଅନୁସାରରେ ସମସ୍ତେ କେବଳ ଲେଖାପଢ଼ି ଶିଖିବାକୁ ଅଗ୍ରସର ହୋଇ ଧାଇଁଥିଲେ । କ୍ରମେ ଶତ ଶତ ବର୍ଷପରେ ସହସ୍ର ସହସ୍ର ଲେଖାପଢ଼ା ଶିକ୍ଷିତ ତାହାଙ୍କ ଦେଶକୁ ସ୍ୱଚ୍ଛଳ କରାଇବେ ଅକ୍ଷମ ହୋଇପଡ଼ିଲେ । ମାତ୍ର ଶିକ୍ଷାପ୍ରଣାଳୀ ଯେପରି ଗୁଡ଼ାଏ ଥିଲା ଠିକ୍ ସେହିପରି ରହିଅଛି । ଲୋକଙ୍କର ଏପର୍ଯ୍ୟନ୍ତ ଧାରଣା ପରିବର୍ତ୍ତନ ହେଉନାହିଁ ଯେ ବର୍ତ୍ତମାନ ଏହିପରି ଶିକ୍ଷାଦ୍ୱାରା ଉପକାର ହେବନାହିଁ । ଯେଉଁ ସମୟରେ କେବଳ ସ୍ୱଳ୍ପଶିକ୍ଷିତ ଲୋକେ ଓ ଧାଇଁ ପଡ଼ି ଯାଉଥିଲେ ସେହିକାଳରେ ଅନ୍ନ ସଂସ୍ଥାନ ହୋଇପାରୁଥିଲା ବର୍ତ୍ତମାନ ଆଉ ସେ ସମୟ ନାହିଁ । ବର୍ତ୍ତମାନ ବାଣିଜ୍ୟ ବ୍ୟବସାୟ, କାରବାର, ଶିଳ୍ପ ପ୍ରଭୃତି ଉନ୍ନତି କେତେକ ଗୁଡ଼ିଏ ବାହୁ- ଶକ୍ତିର ପରିଷ୍କୃତଭାବରେ ଅର୍ଥ ଉପାର୍ଜନ ସମ୍ପୂର୍ଣ୍ଣ ଭାବରେ ନିର୍ଭର କରୁଅଛି । ସେ ଏହି ସବୁ ଅଙ୍ଗମାନଙ୍କର ଶିକ୍ଷା ଯେତେ ପରିମାଣରେ ଅଧିକ ହେବାକୁ ସକ୍ଷମ ହେଉଅଛି ତାହାର ମୂଲ୍ୟ ଓ ତାହାର ଆଦର ସେତେ ଅଧିକ । ଶିକ୍ଷାର ପ୍ରଣାଳୀ ସେହି ଅନୁସାରେ ପରିବର୍ତ୍ତିତ ଓ ସଂଶୋଧିତ ହେବା ବିଶେଷ ଆବଶ୍ୟକ । ସରକାରଙ୍କର ଅର୍ଥ ବ୍ୟୟ ସମୂହରେ ମଧ୍ୟ ସେହିପରି ପ୍ରକୃତ ଉପକାରିତାକୁ ଲକ୍ଷ୍ୟ ରଖି ବ୍ୟୟ କରିବା ଉଚିତ । ଶୈଶବ ଅବସ୍ଥାରୁ ବାଳକମାନଙ୍କୁ ବାଧ୍ୟ କରି କେବଳ ଗୁଡ଼ାଏ ପୁସ୍ତକ ଘୋଷାଇବାର ବ୍ୟବସ୍ଥା ପରିବର୍ତ୍ତନ କରି ଯେଉଁ ପ୍ରଣାଳୀରେ ଶିକ୍ଷା ଦେଲେ ସେମାନଙ୍କର ପ୍ରକୃତ ଜ୍ଞାନ ଲାଭ ହେବ ଶାରୀରିକ ଓ ମାନସିକ ଶକ୍ତି ବୃଦ୍ଧି ହେବ, ଧାରଣା ଶକ୍ତିର କ୍ରମ ଉନ୍ନତି ସାଧନ ହେବ ସେହି ପ୍ରକାର ଶିକ୍ଷାର ବର୍ତ୍ତମାନ ବିଶେଷ ଆବଶ୍ୟକ । ଦୁଃଖର ବିଷୟ ଏ ସବୁ ବ୍ୟୟର ଭାର ଅଧିକାଂଶ ଅମ୍ଭମାନଙ୍କ ଦେଶବାସୀଙ୍କ ହସ୍ତରେ କିନ୍ତୁ ସେମାନେ ଏସବୁ ପ୍ରତି ଆଦୌ ଦୃଷ୍ଟି ନରଖି ସେହି ପୂର୍ବ ପ୍ରଚଳିତ ପ୍ରଥା ଅବଲମ୍ବନ କରି ସରକାରଙ୍କର ଅର୍ଥ ଅଯଥା ବ୍ୟୟ କରୁଅଛନ୍ତି ଏବଂ ଦେଶର ଯୁବକମାନଙ୍କର ତଥା ଜାତିର ଘୋର ଅମଙ୍ଗଳ ସାଧନ କରୁଅଛନ୍ତି ।

—୦—

କଟକ ମ୍ୟୁନିସିପାଲିଟି

କଟକ ମ୍ୟୁନିସିପାଲିଟିର ଚେୟାରମ୍ୟାନ ଦେଓ୍ୱାନ ବାହାଦୁର ଶ୍ରୀକୃଷ୍ଣ ମହାପାତ୍ର ବର୍ତ୍ତମାନ ମ୍ୟୁନିସିପାଲିଟି କାର୍ଯ୍ୟରେ ଯଥେଷ୍ଟ ପରିଶ୍ରମ କରୁଥିବାର ଦେଖାଯାଉଅଛି । ଅଳସୁଆ କାର୍ଯ୍ୟକର ସୁବା ବେତନଭୋଗୀ କର୍ମଚାରୀଙ୍କ ଅପେକ୍ଷା ଅଧିକ ସମୟ ଦେଉଅଛନ୍ତି । ସକାଳେ ୭ ଟା ୨ ଘଣ୍ଟା ଅଧି ପ୍ରାୟ ଘୋଷାଏ ଦୂରତା ପର୍ଯ୍ୟନ୍ତ ଏବଂ ଅପରାହ୍ନରେ ୩ଟାରୁ ପ୍ରାୟ ସନ୍ଧ୍ୟା ୭ଟା ୮ଟା ପର୍ଯ୍ୟନ୍ତ ଅଫିସରେ ବସୁଅଛନ୍ତି । ଏଥିମଧ୍ୟରେ ଅନେକ ଗୁଡ଼ିଏ କର୍ମଚାରୀଙ୍କର ବୋଧହୁଏ କାର୍ଯ୍ୟର ଅନାବଶ୍ୟକତା ମନେକରି ସେମାନଙ୍କର କାର୍ଯ୍ୟ ଉଠାଇ (Abolish) କରି ଦେଇଛନ୍ତି । (୧) ସାଇଟ ଇନସପେକ୍ଟରର କାର୍ଯ୍ୟ ରହିତ ହେଲଣି । ତାହାଙ୍କ ସ୍ଥଳରେ ଆଉ କାହାର ଆବଶ୍ୟକତା ନାହିଁ । (୨) ଲାଇଟ ଇନ୍ସପେକ୍ଟର କାର୍ଯ୍ୟ ରହିତ ହେଲଣି । ତାଙ୍କ ସ୍ଥଳରେ ଆଉ କାହାର ଅବସ୍ଥାନ ନାହିଁ (୩) ହେଡ଼ ବେଲ୍‌ନେଟର କାର୍ଯ୍ୟ ରହିତ ହେଲଣି । ତାଙ୍କ ସ୍ଥାନରେ ଆଉ କାହାର ଆବଶ୍ୟକ ନାହିଁ । (୪) ୩ଗୋଟି ସାନିଟେରି ସବ୍‌ଓଭରସିଅରର କାର୍ଯ୍ୟ ରହିତ ହେଲଣି । ସେମାନଙ୍କ ସ୍ଥଳରେ ଆଉ କାହାର ଆବଶ୍ୟକ ନାହିଁ । (୫) ଜଣେ ସବ୍ ଓଭରସିୟରଙ୍କୁ ସସ୍‌ପେଣ୍ଡ କରାଯାଇଅଛି । ଆଉ ଜଣେ ତାଙ୍କ କାର୍ଯ୍ୟରେ ଅସ୍ଥାୟୀ ଭାବରେ ନିଯୁକ୍ତ ଅଛନ୍ତି । (୬) ୭ଜଣ ପିଅନ କାର୍ଯ୍ୟ ରହିତ ହୋଇଅଛି । ୧୦ଜଣ ପିଅନଥିଲେ ଅବଶିଷ୍ଟ ୩ଜଣ ସମସ୍ତ କାର୍ଯ୍ୟ କରିବେ । (୭) ଦାରୋଗାଙ୍କୁ ୧୦୦୦ଟଙ୍କା ଡିପୋଜିଟ ଦିଆଯାଇଥିଲା । ଦାରୋଗା ଆପତ୍ତିକଲେ ଯେ ତାଙ୍କର ପ୍ରୋଭିଡେଣ୍ଟ ଫଣ୍ଡରେ ୧୦୦୦ଟଙ୍କା ପର୍ଯ୍ୟନ୍ତ ଜମାଅଛି । ତାହା ଚେୟାରମ୍ୟାନ ବାହାଦୁରଙ୍କ ହସ୍ତରେ । ଉକ୍ତ ଟଙ୍କା ତାଙ୍କର ଜାମିନସ୍ୱରୂପ ଗଣା କରାଯାଉ । ତାଙ୍କର ୱାଟର ଇନସପେକ୍ଟରଙ୍କ ମଧ୍ୟ ୨୦୦୦ଟଙ୍କା ଜାମିନ ଦେବ ହୋଇଥିଲା; ସେ ମଧ୍ୟ ତାଙ୍କର ବହୁ ଟଙ୍କା ପ୍ରୋଭିଡେଣ୍ଟ ଫଣ୍ଡରେ ଥିବାର ଆପତ୍ତି କରିଥିଲେ । ମାତ୍ର ସେ ଉଭୟଙ୍କର ଆପତ୍ତି ଅଗ୍ରାହ୍ୟ ହେବାରୁ ସେମାନେ ଉଭୟ ଇସ୍ତଫା ଦାଖଲ କରିଥିଲେ । (୮) ଓଭରସିଅରଙ୍କୁ ଟ ୫୦୦ ଡିପୋଜିଟ ଦେବାକୁ କହିଥିଲା । ସେ ଆପତ୍ତି କରିଥିଲେ ଯେ ପୂର୍ବ ଓଭରସିଅରମାନେ ଡିପୋଜିଟ ଦେଉନଥିଲେ । ସେ ଜଣେ ପାସ କରିଥିବା ଏଞ୍ଜିନିୟର । ସେମାନଙ୍କ ଡିପୋଜିଟ ଦେବାର ଆବଶ୍ୟକ ନାହିଁ । ସେ ଇସ୍ତଫା ଦେଇଥିଲେ, ଦାରୋଗାଙ୍କର ଇସ୍ତଫା ଗ୍ରହଣ କରାଯାଇ ଅନ୍ୟ ଦାରୋଗାପାଇଁ ନୋଟିସ୍ ଦିଆଯାଇଅଛି । ୱାଟର୍ ୱାର୍କସ ଇନସପେକ୍ଟର ତାଙ୍କର ଇସ୍ତଫା ଫେରାଇନେଇ ଥିବାର ଅବଗତ ହେଲୁ । ଓଭରସିଅରଙ୍କ ଇସ୍ତଫା ଗ୍ରହଣ କରାଯାଇଅଛି । ଓଭରସିଅର ଏବଂ ହେଲ୍‌ଥ ଅଫିସର ଇଞ୍ଜିନିୟର ଛୁଟିସକାଶେ ଦରଖାସ୍ତ କରିବାର ଅବଗତ ହେଲୁ । ବର୍ତ୍ତମାନ ଚେୟାରମାନଙ୍କର ପରିଶ୍ରମ ଓ କାର୍ଯ୍ୟ କୁଶଳତାରେ ସେ ବୋଧହୁଏ ସ୍ଥିର କରିଅଛନ୍ତି ଯେ ଉପରୋକ୍ତ କେତେକ ଗୁଡ଼ିଏ କର୍ମ ଆଦୌ ଆବଶ୍ୟକ ନାହିଁ ଏବଂ ଆଉ କେତେକଙ୍କଠାରୁ ବଧମତେ କାମ ନେଇ ସେମାନଙ୍କୁ କାର୍ଯ୍ୟରେ ନିଯୁକ୍ତ କରିବେ । ପୂର୍ବେ ଭାଇସ ଚେୟାରମ୍ୟାନଙ୍କୁ ପ୍ରାୟ ଅଧିକାଂଶ କାର୍ଯ୍ୟ କରିବାକୁ ପଡ଼ୁଥିଲା । ବର୍ତ୍ତମାନ ଉପସ୍ଥିତ ଚେୟାରମ୍ୟାନଙ୍କ ଅମଳରେ ଭାଇସ ଚେୟାରମାନଙ୍କୁ ଆଉ କିଛି କରିବାକୁ ପଡ଼ୁନାହିଁ ବୋଲି ଶୁଣିଲୁ । ଭାଇସ୍ ଚେୟାରମ୍ୟାନ ମହାଶୟ ମ୍ୟୁନିସିପାଲିଟିର ବଳଦ କିଣିବାର ଭାର ପ୍ରାପ୍ତହୋଇ ମଫସଲ ଗସ୍ତରେ ବାହାରୁଅଛନ୍ତି । ମ୍ୟୁନିସିପାଲ ଅଫିସ୍ ବର୍ତ୍ତମାନ ଏପ୍ରକାର ସଫା ହୋଇଗଲା । ଏଣିକି ରସ୍ତା, ଘାଟ, ଡ୍ରେନ୍ ଓ ଶେଷ ପ୍ରିନ୍ସ ପ୍ରଭୃତି ସଫାକରିବା ପ୍ରତି ବୋଧହୁଏ ଚେୟାରମାନ ମହୋଦୟ ମନୋଯୋଗୀ ହେବେ ।

— * —

ମ୍ୟୁନିସିପାଲିଟିର କମିସନରମାନଙ୍କ ସଭାର ନିର୍ଦ୍ଧାରଣ

ଗତ ତା ୨୯ ରଖ କଟକ ମ୍ୟୁନିସିପାଲିଟିର କମିସନର-ମାନଙ୍କର ଗୋଟିଏ ସଭା ହୋଇଥିଲା । ତହିଁରେ କେତେକ ଗୁଡ଼ିଏ ନିର୍ଦ୍ଧାରଣ ଅମ୍ଭେମାନେ ନିମ୍ନରେ ପ୍ରକାଶ କଲୁ । —

"Resolved unanimously that the Board has entire confidence in its Chairman and that it regards the Criminal case against him as a dastardly outrage on the head of the Municipality."

ଜଣେ କରଦାତା ମ୍ୟୁନିସିପାଲିଟିର ଚେୟାରମାନ ଶ୍ରୀଯୁକ୍ତ ଦେଓ୍ୱାନବାହାଦୁରଙ୍କ ବିରୁଦ୍ଧରେ ଗୋଟିଏ ଫୌଜଦାରୀ ମୋକଦ୍ଦମା କରିଥିବା ବିଷୟ ସମସ୍ତଙ୍କୁ ଜଣାଅଛି । ସେହି ସଂପର୍କରେ ଉକ୍ତ ସଭାରେ ସର୍ବସମ୍ମତ କ୍ରମେ ନିର୍ଦ୍ଧାରଣ ହେଲା ଯେ ମ୍ୟୁନିସିପାଲ ବୋର୍ଡ ଏହି ଚେୟାରମ୍ୟାନଙ୍କ ଉପରେ ସଂପୂର୍ଣ୍ଣ ବିଶ୍ୱାସ ଅଛି । ଏବଂ ତାହାଙ୍କ ବିରୁଦ୍ଧରେ ହୋଇଥିବା ଫୌଜଦାରୀ ମୋକଦ୍ଦମାକୁ ମ୍ୟୁନିସିପାଲିଟି ବିରୁଦ୍ଧରେ ଗୋଟିଏ କାପୁରୁଷିତ ଆକ୍ରମଣ ବୋଲି ଅନୁଭବ କରନ୍ତି ।

ଟାଉନହଲରେ ସୁରେନ୍ଦ୍ରବାବୁଙ୍କ ମୁକ୍ତିରେ ଆନନ୍ଦ ପ୍ରକାଶ କରିବା ପାଇଁ ଯେଉଁ ମିଟିଂ ହୋଇଥିଲା ସେହି ମିଟିଂ ସମୟରେ ଚେୟାରମ୍ୟାନ କେତେକ ସର୍ତ୍ତରେ ଅନୁମତି ଦେଇଥିବା ସମ୍ବନ୍ଧେ ଏଥିପୂର୍ବେ କେତେକ ଆନ୍ଦୋଳନ ହୋଇଥିବାର ପାଠକମାନେ ଅବଗତ ଅଛନ୍ତି । ତଦ୍‌ବିଷୟ ମ୍ୟୁନିସିପାଲିଟି ବୋର୍ଡରେ ପଡ଼ି ଉକ୍ତ ସଭାରେ ସର୍ବସମ୍ମତ କ୍ରମେ ନିମ୍ନଲିଖିତ ସିଦ୍ଧାନ୍ତ ହେଲା —

"As regards the Town Hall Meeting the Board unanimously resolved that in view of the fact that political meetings were not allowed to be held there in the past the action of the Chairman was quite justified."

ପୂର୍ବେ ଉକ୍ତ ହଲରେ ରାଜନୈତିକ ସଭା ହେବା କାରଣ ଅନୁମତି ଦିଆ ଯାଉନଥିବା ହେତୁ ଚେୟାରମ୍ୟାନ ଏହି ସମ୍ବନ୍ଧେ ଯାହା କରିଅଛନ୍ତି ତାହା ସଂପୂର୍ଣ୍ଣ ନ୍ୟାୟସଙ୍ଗତ ।

ବାବୁ ନନ୍ଦକିଶୋର ଦାସ ଅମ୍ଭମାନଙ୍କୁ ଗୋଟିଏ ପାର୍ଶ୍ୱପତ୍ର ପଠାଇଥିଲେ । ଉକ୍ତ ବିଷୟ ମ୍ୟୁନିସିପାଲିଟିର ସଭାରେ ଆଲୋଚିତ ହେବାର ଥିଲା । ଅମ୍ଭେମାନେ ସେହି ଅପେକ୍ଷାରେ ତାଙ୍କର ପତ୍ର ପ୍ରକାଶ କରୁ ନଥିଲୁ । ଶୁଣିଲୁ ତାଙ୍କ ବିଷୟ ମଧ୍ୟ ସେହି ମିଟିଂରେ ଆଲୋଚିତ ହୋଇଥିଲା — ତତ୍ସମ୍ବନ୍ଧେ ଯାହା ନିର୍ଦ୍ଧାରଣ ହୋଇଅଛି ତାହା ପାଇନାହୁଁ । ଶୀଘ୍ର ପାଇବାର ଆଶାକରୁଅଛୁ । ପାଇଲେ ପ୍ରକାଶ କରିବୁ । ମୋଟାମୋଟି ଶୁଣୁଅଛୁ ଯେ ରାଏବାହାଦୁର, ଦେବବ୍ରଜାନନ୍ଦଦାସ, କଟକ ସଦର ସବଡିଭିଜନ ଅଫିସର ପ୍ରଭୃତି କେତେକ ଜଣଙ୍କୁ ନେଇ ଗୋଟିଏ ସବ୍‌କମିଟି ଗଠିତ ହୋଇଅଛି । ସେମାନେ ତଦନ୍ତ କରିବେ ।

ଏଥିପୂର୍ବେ ମ୍ୟୁନିସିପାଲିଟି ମିଟିଂକୁ କୌଣସି ଖବର କାଗଜର ପ୍ରତିନିଧିଙ୍କୁ ଯିବାକୁ ଦିଆଯାଉ ନଥିଲା ଏବଂ ଅମ୍ଭେମାନେ ମଧ୍ୟ କୌଣସି ନିର୍ଦ୍ଧାରଣର ସଠିକ ସମ୍ବାଦ ପାଇପାରୁନଥିଲୁ । ସୁଖର ବିଷୟ ଦୁଇଗୋଟି ନିର୍ଦ୍ଧାରଣର ସଠିକ ସମ୍ବାଦ ପାଇଯାଉଅଛୁ । ଆଶାକରୁଁ ଭବିଷ୍ୟତରେ ଏହିପରି ପାଇପାରିବୁ ଓ ମ୍ୟୁନିସିପାଲିଟି ମିଟିଂ ସମୟରେ ଖବରକାଗଜମାନଙ୍କର ପ୍ରତିନିଧିମାନେ ଯିବା ସମ୍ବନ୍ଧେ ବର୍ତ୍ତମାନ କୌଣସି ଆପତ୍ତି ହେବ ନାହିଁ ବରଂ ବିଷୟ ଜାଣିପାରିଲେ ମଧ୍ୟ ଆନନ୍ଦିତ ହେବୁ ।

—୦—

ମଟରଦୁର୍ଘଟଣା

କେନ୍ଦ୍ରାପଡ଼ାର ବାବୁ ଲକ୍ଷ୍ମୀଚନ୍ଦ୍ର ରଥ ଓଗେରଙ୍କ ବିରୁଦ୍ଧେ ଦାଏର ହୋଇଥିବା ଗୋଟିଏ ଫୌଜଦାରୀ ମୋକଦ୍ଦମା ଚଳାଇବା କାରଣ ସରକାରଙ୍କ ତରଫରୁ କଟକରୁ ସରକାରୀ ଉକିଲ ଏବଂ ପୋଲିସ ଇନସ୍ପେକ୍ଟର ପ୍ରଭୃତି କେନ୍ଦ୍ରାପଡ଼ା ଯାଇଥିଲେ । ମୋକଦ୍ଦମାକାର୍ଯ୍ୟ ଶେଷକରି ସୋମବାରଦିନ ସରକାରୀ ଉକିଲ ବାବୁ ପାର୍ବେଶର ମହାନ୍ତି ଏବଂ ତାଙ୍କର ଭ୍ରାତୃସ୍ପୁତ୍ର ଉକିଲ ବାବୁ ଗୋଲକଗୋବିନ୍ଦ ମହାନ୍ତି, ପୋଲିସ ଇନସ୍ପେକ୍ଟର ପ୍ରଭୃତି ଗୋଟିଏ ବଡ଼ ମଟରରେ କେନ୍ଦ୍ରାପଡ଼ାରୁ ବାହାରି ଆସୁ ଆସୁ ରାସ୍ତାରେ ମଟର ଡ୍ରାଇଭରଙ୍କର ଅସାବଧାନତା ହେତୁ ମଟର ରାସ୍ତା ଭ୍ରଷ୍ଟ ହୋଇ ଗୋଟିଏ ଟେଲିଗ୍ରାଫ ପୋଷ୍ଟରେ ଧକ୍କା ଲାଗି ଯାଇଥିଲା ।

Split by PDF Splitter

Digitized by srujanika@gmail.com

ନ ୨୨୭ ମ୍ବର   ତା ୯-୪-୨୮ ରୁ

ଲାଇଫ-ରେଷ୍ଟୋରାର

ସର୍ବତ୍ର ପ୍ରଶଂସିତ । ଦେଶ ବିଦେଶ ପ୍ରଶଂସିତ !!

ବା ସର୍ବରୋଗହର

ଜୀବନ-ରକ୍ଷକ

କଲେରା, ଅଜୀର୍ଣ୍ଣ, ରକ୍ତାତିସାର, ଅଗ୍ନିମାନ୍ଦ୍ୟ, ଏପେଣ୍ଡିସାଇଟିସ୍ ବା ପେଟର ପୀଡ଼ା, ଶିରଃପୀଡ଼ା, ବାତମୂଳକ ପୀଡ଼ା, ନିମୋନିଆ, ଆମବାତ ପ୍ରଭୃତି ବାତରୋଗସମୂହ, ଶରୀର ଯେ କୌଣସି ସ୍ଥାନରେ ବେଦନା ବା ଫୁଲା, ରକ୍ତ ପଡ଼ିବା; ପ୍ଲୀହା ଯକୃତ, ଶୋଥ, କାଶ, ବର୍ଣ୍ଣ, ଦଦ୍ରୁ ଓ ବିରୁଦ୍ଧ ପ୍ରଭୃତି ଯାବତୀୟ ବିଷାକ୍ତ କୀଟମାନଙ୍କର ଦଂଶନ, ଜ୍ୱର ଏବଂ କାଳ ପ୍ରଭୃତି ରୋଗମାନଙ୍କର ଏକମାତ୍ର ପରୀକ୍ଷିତ ଅବ୍ୟର୍ଥ ମହୌଷଧ "ଲାଇଫ-ରେଷ୍ଟୋରାର" ଜୀବନ ରକ୍ଷକ ଏକଟିଣି ଶୀଘ୍ର କ୍ରୟ କରନ୍ତୁ । ଏହା ଫଳପ୍ରଦ ନହେଲେ ମୂଲ୍ୟ ଫେରସ୍ତ ହେବ । ଏଠାରେ ଆୟୁର୍ବେଦୀୟ ସର୍ବପ୍ରକାର ଔଷଧ, ତୈଳ, ଘୃତ ଓ ମକରଧ୍ୱଜ ପ୍ରଭୃତି ଅଳ୍ପ ମୂଲ୍ୟରେ ମିଳେ । ସର୍ବସାଧାରଣଙ୍କର ପରୀକ୍ଷା ପ୍ରାର୍ଥନୀୟ ।

ମୂଲ୍ୟ ପ୍ରତି ଛୋଟଶିଶି ୫୦ ଏବଂ ପ୍ରତି ବଡ଼ଶିଶି ୧୲୦ ପ୍ୟାକିଂ ଓ ଡା: ମା: ସ୍ୱତନ୍ତ୍ର

ଅନ୍ନପୂର୍ଣ୍ଣା ଔଷଧାଳୟ } କବିରାଜ—ଏ, କେ, ସରକାର

ଲାଇଫରେଷ୍ଟୋରାର ଅଫିସ } ଆଲମଗଞ୍ଜ ବଜାର—କଟକ,

ନ ୧୨୩   ନୋଟିସ ।

ମୂଲ୍ୟ ଫେରସ୍ତ !   ମୂଲ୍ୟ ଫେରସ୍ତ !!

କର୍ଣ୍ଣ ମେଡିକଲ୍ କଲେଜ ଅଫ୍ ହୋମିଓପ୍ୟାଥିର ପ୍ରିନ୍ସିପାଲ୍ ସ୍ୱର୍ଣ୍ଣପଦକ-ପ୍ରାପ୍ତ ହୋମିଓପ୍ୟାଥିକ ଚିକିତ୍ସକ ଆର୍, ସେନ ଗୁପ୍ତ ଏମ୍, ଡି, (ଆମେରିକା) ମହୋଦୟଙ୍କ କର୍ତ୍ତୃକ ଦେଶୀୟ ଗଛମୂଳରୁ ହୋମିଓପ୍ୟାଥିକ ପ୍ରଣାଳୀ ଅନୁସାରେ ଆବିଷ୍କୃତ (ଗଭର୍ଣ୍ଣମେଣ୍ଟ ରେଜିଷ୍ଟ୍ରି କୃତ) କେତୋଟି ଅବ୍ୟର୍ଥ ମହୌଷଧ । (୧) ହେଲ୍ଥ ରେଗୁଲେଟର—ପ୍ରଦୂଷ ହୃଦ୍‌ରୋଗ, ଶ୍ୱେତପ୍ରଦର, ସ୍ୱପ୍ନଦୋଷ ପ୍ରଭୃତିର ଅବ୍ୟର୍ଥ ମହୌଷଧ । (୨) ବ୍ଲଡ୍-ପିଉରି ଫାୟର—ଗନେରିଆ, ଗରମୀ, ଦାଗ ପ୍ରଭୃତିର ଅମୋଘ ମହୌଷଧ । (୩) ହାଇଡ୍ରୋସିଲ କ୍ୟୁରର—ହାଇଡ୍ରୋସିଲ ରୋଗର ଏକମାତ୍ର ମହୌଷଧ, ଅପରେସନର ଆବଶ୍ୟକ ନାହିଁ । (୪) ମେରିଟ—ସ୍ମୃତିଶକ୍ତି ବର୍ଦ୍ଧିତ କରିବାର ଅବ୍ୟର୍ଥ ମହୌଷଧ । (୫) ଫିମେଲଫ୍ରେଣ୍ଡ—ପ୍ରଦର, ବାଧକ, ବନ୍ଧ୍ୟାତ୍ୱ ରଜଃ-କଷ୍ଟ, ପ୍ରଭୃତି ସ୍ତ୍ରୀରୋଗର ଏକମାତ୍ର ଔଷଧ । (୬) ଚିଲ୍ଡ୍ରେନ୍ ଫ୍ରେଣ୍ଡ— ଶିଶୁର ସ୍ୱାସ୍ଥ୍ୟ ଦିନକୁଦିନ ନଷ୍ଟହେଉଛି, ତାର ଶରୀର ତୁଳନାରେ ମୁଣ୍ଡ ଅପେକ୍ଷାକୃତ ବଡ଼; ଅଥବା ହାତ ଗୋଡ଼ ଖରୁ ଲକ୍ଷଣଯୁକ୍ତ ଶିଶୁରୋଗର ଏହା ଅବ୍ୟର୍ଥ ମହୌଷଧ । (୭) ପାଇଲସ୍ କ୍ୟୁରର—ଅର୍ଶରୋଗର ଏକମାତ୍ର ଔଷଧ (୮) ଏଜମା ଇଲିକ୍ସିର—ଶ୍ୱାସରୋଗର ଅବ୍ୟର୍ଥ ମହୌଷଧ (୯) ଓର୍ମ୍ମ ଇଲିକ୍ସିର—କୃମିରୋଗର ଏହାର ତୁଲ୍ୟ ଔଷଧ ଆଉ ନାହିଁ (୧୦) କଲାଜ୍ୱର ଇଲିକ୍ସିର—କଲାଜ୍ୱରର ଅବ୍ୟର୍ଥ ମହୌଷଧ (୧୧) ମ୍ୟାଲେରିଆ ଇଲିକ୍ସିର—ମ୍ୟାଲେରିଆ ଜ୍ୱରର ଅବ୍ୟର୍ଥ ମହୌଷଧ (୧୨) ଇୟାର୍ ରେଗୁଲେଟର—ସର୍ବପ୍ରକାର କର୍ଣ୍ଣରୋଗର ଅବ୍ୟର୍ଥ ମହୌଷଧ (୧୩) ଅଇ-ଷ୍ଟେଂଥ ସର୍ବପ୍ରକାର ଚକ୍ଷୁରୋଗର ଏକମାତ୍ର ଔଷଧ (୧୪) ପାରାଲିସିସ୍-କ୍ୟୁରର—ପାରାଲିସିସ ବାତବ୍ୟାଧି ପ୍ରଭୃତି ରୋଗର ଅବ୍ୟର୍ଥ ମହୌଷଧ (୧୫) ଥାଇସିସ୍‌କ୍ୟୁରର – ଯକ୍ଷ୍ମା ଓ ଥାଇସସ୍ ରୋଗର ଅବ୍ୟର୍ଥ ମହୌଷଧ [୧୬] ପକ୍ସ ଏଲିମି— ବସନ୍ତରୋଗର ଔଷଧ ଓ ପ୍ରତିଷେଧକ

ବିଶେଷ ଦ୍ରଷ୍ଟବ୍ୟ—ପ୍ରତିଶିଶି [୧୫୦ ବଟିକା], ମୂଲ୍ୟ ୫୧ ମାତ୍ର । ଅବ୍ୟର୍ଥ ନହେଲେ ମୂଲ୍ୟ ଫେରସ୍ତ । ଅବସ୍ଥାଦି ଜଣାଇଲେ ସମସ୍ତରୋଗର ଔଷଧ ଓ ବ୍ୟବସ୍ଥାଦି ପଠାଯାଏ । ଆମ୍ଭେମାନେ ବିଶୁଦ୍ଧ ଆମେରିକାନ ହୋମିଓପ୍ୟାଥିକ ଔଷଧମଧ୍ୟ ବିକ୍ରୟକରୁ ।

୩ ନମ୍ବର ଫ୍ରେଣ୍ଡସ୍ ହୋମିଓ ହୋମ୍‌ରେ ପ୍ରାପ୍ତବ୍ୟ ।

ପୋଷ୍ଟବକ୍ସ ନଂ ୧୧୪୧୦ ଟେଲିଗ୍ରାମ୍—unparallel ମାଣିକତଲାଷ୍ଟ୍ରିଟ, କଲିକତା ।

ନଂ ୧୨୩   ନୋଟିସ ।

ଶିବତାମ୍ର ମୂଳ

ଉପରୋକ୍ତ ମୂଳ ଏବଂ ତାବିଜ କବଚ ଉପରୋକ୍ତ ଯୋଗୀଙ୍କ ଦ୍ୱାରା ହିମାଳୟ ଓ ଭଟକ ପର୍ବତ ଶ୍ରେଣୀମାନଙ୍କ ମଧ୍ୟରେ ୩୨ ବ କଠିନ ତପସ୍ୟାପରେ ପ୍ରାପ୍ତ ହୋଇଅଛି । ଏହା ବ୍ୟବହାରକଲେ ବାଣିଜ୍ୟ ବ୍ୟବସାୟ, ଚାକିରୀରେ ଉନ୍ନତି, ମୋକଦ୍ଦମାରେ ଜୟ, ବଶୀକରଣ, ରୋଗମୁକ୍ତ, ଶତ୍ରୁ ଦୃଷ୍ଟିରୁ ରକ୍ଷା ଲାଭ ହୋଇଥାଏ । ମୂଲ୍ୟ ୫ ୩୮ ବ୍ୟବହାରକାରୀ ତାଙ୍କର ନାମ ଓ ଅଭିପ୍ରାୟ ଲେଖି ପଠାନ୍ତୁ ।

ବଳସ୍ଥାଲର ନଂ ୧୦୦ ପୋଃ ଅଃ ସାଇଦିଆ—ଡାକ୍ତା,

ନ ୩୫୬ ମ୍ବର

ପ୍ରକାଶିତ୍ ଆଇନ

(ବନବିହାରୀ ପାଲିତଙ୍କ କୃତ)

ମୂଲ୍ୟ ୫୨୧ ସ୍ଥଳେ ୫ ୧ ।

ବର୍ତ୍ତମାନ ବନ୍ଦୋବସ୍ତ ଚାଲୁଥିବାରୁ ରଇତ ପ୍ରଜାମାନଙ୍କର ସତ୍ୱାଦିରୁ ସମ୍ବନ୍ଧେ ବିଶେଷତ ବନ୍ଦୋବସ୍ତ କାର୍ଯ୍ୟସମ୍ପର୍କରେ ଜାଣି ନିଜର ସ୍ୱାର୍ଥ ରକ୍ଷିବା କାରଣ ଏହି ପୁସ୍ତକର ମୂଲ୍ୟ ଡିସେମ୍ବର ମାସ ଶେଷ ପର୍ଯ୍ୟନ୍ତ ୫ ୧ ସ୍ଥଳେ ୫୧ । ରେ ଦିଆଯିବ । କେହି ଏକଥରେ ୧୦ ଖଣ୍ଡ କିଣିଲେ ୫୧୧ ହିସାବରେ ୫ ୧୦ରେ ପାଇ-ପାରିବେ । ବନ୍ଦୋବସ୍ତ ସମ୍ପର୍କୀୟ ସମସ୍ତ ବିଧାନ ଗୁଡ଼ିକ ଏଥିର ସରଳଭାଷାରେ ବୁଝାଇ ଦିଆ-ଯାଇଅଛି ।

ପ୍ରାପ୍ତିସ୍ଥାନ—

୧— ଶ୍ରୀ ବନବିହାରୀ ପାଲିତ

ଭଙ୍ଗାରପୁର କମଳ ମ୍ୟାନେଜରର ଅଫିସ

ଗଣେଶଘାଟ—କଟକ ।

୨ — କଟକ ପ୍ରେସ କମ୍ପାନୀ,

ଦରଘାବଜାର, କଟକ,

୨୯୨   ନୋଟିସ୍   ତା ୧୪ । ୬ । ୨୭

ନ ୪୫ ମ୍ବର ସରେଲ ଓ ସନ ୧୯୨୭ ମସିହା ର । ପ୍ରଥମମୁନସଫଙ୍କ କୋର୍ଟ କଟକ

ଜଗନ୍ନାଥଚରଣ ମହାନ୍ତି ସ୍ୱୟଂ ଓ ନାବାଳଗ ମହାଫିସ ନୃସିଂହଚରଣ ମହାନ୍ତି ନାବାଳଗ ପୁତ୍ରମାନେ ଅଚ୍ୟୁତାନନ୍ଦ ମହାନ୍ତି । ମୃ । ଜାତିରେ କରଣ ବ୍ୟବସାୟ ଜମିଦାରୀଆଦି । ସା । କଣ୍ଡା-ବାଜପୁର । ପ୍ର । ଗଣ୍ଡ ଦେ । ବାଦୀମାନେ

ବନାମ

୧ ଜମାଇଁଚରଣ ଦାସ, ୨ ବାଞ୍ଛାନିଧି, ଦେବେଶ, ୩ ମଧୁରୀଆ, ୪ କାହ୍ନୁଚରଣ-ଷଣ୍ଢିଅ, ୫ ଦଇତାରୀଜେନା, ୬ ଉପେନ୍ଦ୍ରସ୍ୱାଇଁ-୭ ଜଗୁରିଭତ, ୮ ଅନାମମଲ୍ଲିକ, ୯ ଅବଦୁଲ-ହକ୍ସ୍ମାଁ । ମୌ । ପୁନାଙ୍ଗ, ମଙ୍ଗଳପୁର, ଭରତପୁର କୋଟ, ସାଲିଜଙ୍ଗ, ଅଧ୍ୟାପକ, କଣ୍ଡାବାଜପୁର । ଗ୍ରାମବାସୀସ୍ୱୟଂ ଓ ସର୍ବସାଧାରଣ ମାନଙ୍କ ପ୍ରତିବାଦୀମାନେ ପ୍ରତିନିଧି

ଉପରୋକ୍ତ ବାଦୀମାନେ ସେମାନଙ୍କର ଥିବା ମୌ : କଣ୍ଡାବାଜପୁର ଜମିଦାରୀ ଅନ୍ତର୍ଗତ ଅନାବାଦୀ ୫୦—୧୬ ଡିସିମିଲ ଜମି ଉପରେ କୌଣସି ସର୍ବସାଧାରଣ ରାସ୍ତା ନ ଥିବାର ପ୍ରମାଣ କରିବାକାରଣ ଉପରୋକ୍ତ ନମ୍ବର ମୋକଦ୍ଦମା ଦାଏର କରିଥିବାରୁ ଏହି ନୋଟିସ-ଦ୍ୱାରା ସର୍ବସାଧାରଣମାନଙ୍କୁ ଜଣାଇ ଦିଆଯାଉ-ଅଛି ଯେ ତହିଁରେ କୌଣସି ଆପତ୍ତିଥିଲେ ତାହା ତା ୧୪ । ୭ । ୨୭ ଇଂ ବେଳ ୧୦ ଘଣ୍ଟା ସମୟରେ ଏହି ଅଦାଲତରେ ଜଣାଇବେ । ନଚେତ୍ ଆଇନାନୁଯାୟୀ କାର୍ଯ୍ୟ କରାଯିବ ।

ତା ୨୬।୫।୨୭

ନ ୩୯୯ ମ୍ବର ବ,

ଜାଲିଦଣ୍ଡ ।

ଉତ୍ତମ ଓ ଶସ୍ତା, ପ୍ରତ୍ୟେକ ଛୋଟ ସୁନ୍ଦର ଛାପା ଟିଣ ବାକ୍ସରେ ପ୍ୟାକ୍ ହୋଇଥାଏ ଲାଲ, କଳା, ନୀଳ ବାଇଗଣୀ ସବୁ ରଙ୍ଗ ମିଳେ, ପ୍ରତି ଗ୍ରୋସ ୫ ୧୧ ଡାକମାସୁଲ ୫ ୦ ଅଧିକ ପରିମାଣରେ କମିସନ ଦିଆଯାଇଥାଏ । ମଗାଇଲେ ବିଶେଷ

ସ୍ୱର୍ଣ୍ଣମୟୀ ଇଙ୍କ ଷ୍ଟୋର

ପୋଃ ଅଃ ଛେଲ କଲିକତା

ନ ୩୯୯ ମ୍ବର ଏ,

ଏକଟଙ୍କାରେ ହଜାରେ ଜିନିଷ ।

ହଣ୍ଡିଲ ଗାଇବର୍ଣ୍ଣିର ଡାଲୀ ୧୪୩ ଗଡ଼ ବାଇଗଣୀ ରଙ୍ଗର ଡାଲ ୧୪୪ ଗଡ଼, ଗୋଟିଏ ଉପର, ଗୋଟିଏ କ୍ଲିପ ଦେଇ ବାକ୍ସରେ ଗୋଟିଏ ସୁନ୍ଦର ଓ ମଜବୁତ ଫାଉଣ୍ଟେନପେନ, ୭ ଗୋଟି ଛବି, ନୁଇଡିଲ୍ ୧ ଗୋଟି, ଉଲ୍‌ଟାନ ୧୫, ଘଡ଼ାପଡ଼ ଡାବ୍ୟ ୧ ଗୋଟି, ସୁନ୍ଦର ନେକଲେସ ୪୦୦, ୧୨ ଗୋଟି ବୋତାମ, ଛୁଞ୍ଚ ୫୦, ପିନ ୨୫ ଗୋଟି, ସେଫ୍‌ଟିପିନ ୧ ଗୋଟି, ଚେନ ୧ ଗୋଟି, ହଙ୍ଗ ୧ ଗୋ ଏହି ସମସ୍ତ ଆବଶ୍ୟକୀୟ ହଜାରଟି ଜିନିସ ଏକଟଙ୍କା ନାମମାତ୍ର ମୂଲ୍ୟରେ ଦିଆଯିବ, ଡାକମାସୁଲ ୫୦

ଟିଭର୍ସ ଏଣ୍ଡ କୋଂ

ପୋଷ୍ଟବକ୍ସ ନଂ ୨୮୦୮,

ବହୁବଜାର—କଲିକତା

286   Wanted   4.6.27

An assistant master in the lower division of the Subordinate Educational Service (Rs. 75-5/2-125) for one of the Government high schools in the Orissa Division.

Qualifications required :— A trained B. A. or M. A.

Applications should be submitted to the Inspector of Schools, Orissa Division, Cuttack, on or before the 20th June, 1927.

Only persons under 25 years of age who are natives of, or domiciled in Bihar and Orissa, will be eligibe. Candidates should state clearly their age, home district, the year of passing their examinations and the subjects taken at the B. A. examination in their applications. Copies of testimonials and certificate of domicile from the District Magistrate in original should be submitted with them.

Cuttack } S. L. Das Varma
23-5-27. } Offg. Inspector of
Schools, Orissa Dn.

265   NOTICE   4. 6. 27

It is hereby notified that the I. A s, I S cs and Matriculates will be admitted into the Cuttack Training School from the 1st of July, 1927 to the 31st idem. I. As and I. Sc's will get monthly stipends of Rs. 25/- and Matriculates Rs. 20/- each. Intending candidates are required to apply to the undersigned for prescribed forms of application with one anna postage stamp All applications for admission must reach the undersigned on or before the 15th June 1927.

Cuttack } S. Z. Haq
The 9th } Headmaster, Cuttack
May, 1927. } Training School

291   11-6-27

Cuttack Municipality,

Wanted a Tax Darogha, pay Rs. 60/- and allowance Rs. 15/- per month. Must be strong, active, capable of collecting a lakh of rupees with the help of Sircars and keeping accounts properly. Cash security one thousand.

S K. Mahapatra,
Chairman.

୨୯୦   ୧୧-୯-୨୭

କଟକ ମିଉନିସିପାଲିଟି

ଟିକସ ଅସୁଲକରିବା ନିମନ୍ତେ ଜଣେ ଦାରୋଗାର ଆବଶ୍ୟକ । ଦରମା ପଚାଶଟଙ୍କା ଭତ୍ତା ପନ୍ଦରଟଙ୍କା ମିଳିବ । ଜାମିନ ହଜାର ଟଙ୍କା ଦରକାର ।

S. K. Mahapatra.
ଚେୟାରମ୍ୟାନ୍

—*—

Split by PDF Splitter

Digitized by srujanika@gmail.com

ବିଜ୍ଞାପନ

ଡାକ୍ତର କୁପରଙ୍କ

ଏଣ୍ଟିରିଉମାଟିକରିଙ୍ଗ

ଏହା ସମସ୍ତ ପ୍ରକାର ରୋଗ ନିବାରଣ କରେ ଓ ରକ୍ତ ବର୍ଦ୍ଧନ କରେ, ଦୁର୍ବଳତା, ବାତ

ପ୍ରଭୃତି ସମସ୍ତ ରୋଗ ଓ ବାତ, ଶୂଳି ପଠାରୁ ଆରମ୍ଭ କରି ସମସ୍ତ ସନ୍ଧାନ ରୋଗ ନିବାରଣ କରେ । ଏହା ସମସ୍ତ ଡାକ୍ତର ... ଯନ୍ତ୍ରଗୁଡ଼ିକ ମୂଲ୍ୟ ... ଜର୍ମାନ ସିଲଭର ... ଦୁଇଟା ମାତ୍ର ... ରୁ ପାଇବେ ।

୧୮ ... ଗୋଲ୍ଡ ... ର ...

... ଏହି ରିଙ୍ଗ ... ସୁନ୍ଦର ... ଉପଯୋଗୀ । ... ମୂଲ୍ୟ ... ମାତ୍ର ... ପାଇବେ ।

Reliable Stores
4 (U. Dep X.) Shamacharan
De Street, Calcutta.

ଅସାଧାରଣ ଯୁକ୍ତି

ଅର୍ଦ୍ଧ ମୂଲ୍ୟ ! ଅର୍ଦ୍ଧ ମୂଲ୍ୟ !!

... ମୂଲ୍ୟ ... ମାତ୍ର ।

ଶ୍ରୀ ... ସତ୍ୟ ...

... ଗ୍ରହକ ...

... ମୂଲ୍ୟ ... ।

ଗୋଟିଏ ଉଲ୍ଲେଖ ... ଏବଂ ... ପାଇପାରିବେ ।

ଭି: ପି: ରେ ମାଲ ପଠାଇବୁ, ଡାକମାସୁଲ ସ୍ୱତନ୍ତ୍ର ।

Inland Agency Co.
4 (V) Shamacharan De
Street, Calcutta.

ଅଙ୍ଗଭଞ୍ଜନ ଔଷଧାଳୟ

ଏହି ଔଷଧାଳୟରେ ... ତୈଳ, ... ଚୂର୍ଣ୍ଣ, ... ମକରଧ୍ୱଜ ... ଇତ୍ୟାଦି ... ଔଷଧ ... ପାଇବେ ।

... ମହାନ୍ତି ... ଦାସ

... କଟକ

ରିଙ୍ଗ ଓ୍ୱାର୍ମ ପାଉଡର

ଏହା ... ଦାଦ, ... ଇତ୍ୟାଦି ... ମୂଲ୍ୟ ... ।

H. C. Paul
47-1 Beniatola Street
P. O. Hatkhola
Calcutta.

ଗାଡ଼ିକମ୍ପାନୀଙ୍କର—

ନିବେଦନ

... ମ୍ୟାନେଜର

କାଳୀବାଡ଼ି ।

... କଟକ ...

ବି, ଦାସ ଏଣ୍ଡ କମ୍ପାନୀ;

... ଓ ... ମର୍ଚ୍ଚାଣ୍ଟ, କଟକ ।

... ଚୋବୋଟେକମ ନଡ଼ିଆ ଘିଅର ... ।

B. Das & Co.

ଅତର! ଅତର!! ଅତର!!!

... ପରୀକ୍ଷା କରି ଦେଖନ୍ତୁ ।

ଯଥା—ଗୋଲାପ, ବକୁଳ, ମଲ୍ଲୀ, ... ଚମ୍ପକ, ... କେତକୀ, କେଶ, ଚନ୍ଦନ, ମୋତିଆ, ... ।

ପ୍ରାପ୍ତିସ୍ଥାନ

Radha & co
? Grey Street
Calcutta

ରାଧା ଏଣ୍ଡ କୋମ୍ପାନୀ
... ଗ୍ରେଷ୍ଟ୍ରୀଟ—କଲିକତା

285 WANTED 4. 6. 27

For the office of the Director of Public Instruction, Bihar and Orissa a probationer on Rs. 20/- a month.

Candidates for the post should have passed the Intermediate Examination. Preference will be given to those who know type-writing.

All application, should be adressed to the Deputy Director of pudlic Instruction, Bihar and Orissa and should reach him by the 10th of June, 1927.

Only those who are native of, or domiciled in the province should apply. They should state their age in their application.

Patna
The 23rd May,
1927

T. C. ORGILL,
Deputy Director of Public Instruction,
Bihar and Orissa.

284 NOTICE 4. 6. 27.

Wanted a Jailor on a monthly salary of Rs. 30/-(Thirty) with free quarters for the Bonai Feudatory State Jail at Bonaigarh.

Prefrence will be given to a matriculate having at least two years experience in Jail works and good physique.

Applications stating age with copies of testimonials will be received by the undersigned till 7 June 1927.

The selected candidate will have to furnish cash security of Rs.100/ (one hundred) and have to join at once

Bonaigarh
Via-Panposh,
B. N. Ry.

B. C, Nayk
Dewan,
Bonai state.

281. Notice 4. 6. 27.

Wanted a Ranger for Darpan Raj Estate on a monthly Salary of Rs 30/- rising to Rs 40/- by annual increment of Rs. 1/-. He will be required ordinarily to have his head quartersat Dhanmandal. He must have fair knowledge of Oriya and forest works.

Applications will be received by the undersiged on or before the 5th unje, 1927.

Dated the
21st -may 1927.

H. D. Mohanty
for proprietor,
Darpan Raj
Estate P. O.
Chandnichouk
Cuttack

282. 11. 6. 27.

"Wanted an I. A. or preferably an I. A. L. T. as a Head-Master for the M. E. School Jaipatna on Rs. 60/- P. M. with free quarter apply to -"

Zamindar Mohulpatna
P. O. Jaipatna.
Kalahandi State.

Yours Faithfuly.
Juraj Jaipatna.

289 WANTED 5-6-2

A Translator for the District and Sessions Judge's Court, Cuttack. on a pay of Rs 110/ a month

Candidates must have a thorough knowledge of Uriya and must have passed the Matriculation Examination and must be natives of the Province of Bihar and Orissa or domiciled therein. Unless the candidates are in Goverment Servie, their age should not exceed 25 years on the 1st of July 1927.

Applications with copies of testimonials should be sent to the District and Sessions Judge, Cuttack so as to reach him not later than the 15th June 1927

Sd. G. J. Monahan
District Judge
27-5-27

287. 4-6-27

Notice is hereby given that I appointed Paramananda Bose muktear, Cuttack along with my 2 cosharers Babu Khitendra Nath Tagore and Sarojini Debi to act as an authorised agent on our behalf for which a duly registered power of Attorney was given to him some years ago and that I have cancelled his power of attorney regarding my share by giving him a duly registered notice on 28-5-27 and since the date of the receipt of the said notice he has been informed by the said notice that he will not do any act on my behalf regarding my Estate and if he does any act he will be liable fort he same and if after the cancellation of the said power of Attorney, any of the tenants and amlas of my Estate do any work with him I shall not be responisible for the same.

Cuttack
28-5-27

Ritendra Nath
Tagore.

Split by PDF Splitter

Digitized by srujanika@gmail.com

୬୧୮୩୮ [illegible]   **ନୋଟିସ**   ୬।୧୨।୨୭

ଇମ୍ପିରିଏଲ ବ୍ୟାଙ୍କ ଅଫ ଇଣ୍ଡିଆ ସେଭିଂସ ବ୍ୟାଙ୍କରେ ଟଙ୍କା ଅମାନତ ରଖିବାର

ନିୟମାବଳୀ—

ଅମାନତ ରଖିବା।

ତା ୧ ଜାନୁଆରୀଠାରୁ ତା ୩୧ ଡିସେମ୍ବର ପର୍ଯ୍ୟନ୍ତ ଏକବର୍ଷ ମଧ୍ୟରେ ଉକ୍ତ ସେଭିଂସ ବ୍ୟାଙ୍କରେ ମୋଟ ପାଞ୍ଚହଜାର ଟଙ୍କା ଜମା ଦିଆଯାଇପାରେ। ଦୁଇ ବା ତତୋଧିକ ବ୍ୟକ୍ତିମାନଙ୍କ ନାମରେ ହିସାବ ଖୋଲାଯାଇ ପାରେ। ତନ୍ମଧ୍ୟରୁ ଦୁଇ ବା ତତୋଧିକ ବ୍ୟକ୍ତି ବା ସେମାନଙ୍କ ମଧ୍ୟରୁ ଜୀବିତ ଥିବା ବ୍ୟକ୍ତି ବା ବ୍ୟକ୍ତିମାନେ ତାଙ୍କ ଟଙ୍କା ଉଠାଇ ନେଇପାରନ୍ତି।

ଉଠାଇ ନେବା

ଯେ କୌଣସି ସମୟରେ ଟଙ୍କା ଉଠାଇ ନିଆଯାଇପାରେ କିନ୍ତୁ ସପ୍ତାହ ମଧ୍ୟରେ ଏକାଧିକ ଥର ଉଠାଇ ନିଆଯାଇ ନ ପାରେ।

ଯେଉଁ ଅମାନତକାରୀମାନେ ହିସାବ ଖୋଲି ହୋଇଥିବା ସହରରେ ବାସ ନ କରନ୍ତି ସେମାନେ ଡାକଦ୍ୱାରା ଟଙ୍କା ଅମାନତ କରି ଓ ଉଠାଇ ନେଇପାରନ୍ତି।

ଏହା ଛଡ଼ା ବ୍ୟାଙ୍କର ଏକ ଅଫିସରେ ଥିବା ହିସାବ ଉଠାଇ ନେଇ ଅନ୍ୟ ଅଫିସରେ ହିସାବ ଭୁକ୍ତ କରାଯାଇପାରେ।

ଉପରୋକ୍ତ ଅମାନତ ସମ୍ବନ୍ଧୀୟ ହିସାବ।

କୌଣସି ବ୍ୟକ୍ତିଙ୍କ ହିସାବରେ ଦଶହଜାର ପର୍ଯ୍ୟନ୍ତ ଟଙ୍କା ଜମା ହୋଇଗଲେ ସେହି ବ୍ୟକ୍ତି ଉକ୍ତ ସମସ୍ତ ଟଙ୍କା ବା ତହିଁ ମଧ୍ୟରୁ ଟ ୨୦୦୦ ବା ତହିଁରୁ ଅଧିକ କୌଣସି ପୂର୍ଣ୍ଣ ରକମ ଯଥା [ଟ ୪୦୦୦।୬୦୦୦—ଏହି ପ୍ରକାରେ] ସେହି ହିସାବରୁ ଉଠାଇ ନେଇ ଏକଗୋଟି ବିଶେଷ ସେଭିଂସ ବ୍ୟାଙ୍କ ହିସାବ ଖୋଲିପାରନ୍ତି। ଏବଂ ଏହି ପ୍ରକାର ହିସାବରେ ଟଙ୍କା ଅଦାୟ ନେବାକୁ ଚାହିଁଲେ ଅଦାୟ ତାରିଖର ମାସ ୩ ପୂର୍ବରୁ ନୋଟିସ ଦେବାକୁ ହେବ।

ସୁଧ।

କୌଣସି ସାଧାରଣ ହିସାବରେ ଦଶହଜାର ଟଙ୍କାରୁ ଅନଧିକ ମାସର ନ୍ୟୁନତମ ବାକି ଉପରେ ବାର୍ଷିକ ଶତକଡ଼ା ଟ ୩୲ ହାରରେ ସୁଧ ଦିଆଯାଏ ଏବଂ ବିଶେଷ ସେଭିଂସ ବ୍ୟାଙ୍କ ହିସାବରେ ଥିବା ମୌଳିକ ବାକି ଟଙ୍କା ଉପରେ [illegible] ବାର୍ଷିକ ଟ ୩।୰ ହାରରେ ସୁଧ ଦିଆଯିବ।

ବ୍ୟାଙ୍କ ଅଫିସରେ ଦରଖାସ୍ତ କଲେ ସବୁ ମାଲୁମ ହେବ।

ତା ୧୨।୧୦।୧୯୨୬ } [illegible]
କଟକ } [illegible]

ନ ୨୮୦

ନୂତନ ସଂସ୍କରଣ   ନୂତନ ସଂସ୍କରଣ

ରାୟ ସାହେବ ଶ୍ରୀଯୁକ୍ତ ଫଣୀନ୍ଦ୍ରନାଥ ଗୁପ୍ତଙ୍କ

ହାଲ ବନ୍ଦୋବସ୍ତ କଥା ବା ବନ୍ଦୋବସ୍ତ ଆଇନ

ସୁଲଭ ମୂଲ୍ୟ ୮ ଅଣା

ଏ କାଳ ସବୁଆଡ଼େ ବନ୍ଦୋବସ୍ତର ଧୂମ ଲାଗିଅଛି। ଅତଏବ ଆପଣା ଆପଣାର ସମ୍ପତ୍ତି ରକ୍ଷା କରିବା କାରଣ ଏ ପୁସ୍ତକରୁ ଖଣ୍ଡିଏ ଖଣ୍ଡିଏ କିଣି ରଖିବା ପ୍ରୟୋଜନ। ଅନୁସନ୍ଧାନ କଲେ ଏଠାରେ ସାବେକ ପୁସ୍ତକ ପାଇପାରିବେ।

ଏକମାତ୍ର ପ୍ରାପ୍ତିସ୍ଥାନ

ଭୋଳାନାଥ ପୁସ୍ତକାଳୟ ଚୌଧୁରୀବଜାର, କଟକ

No. 288   11-6-27

WANTED.

1. A permanent typist on Rs. 40-¾-70 for the office of the Chief Engineer and Secretary to the Government of Bihar and Orissa, Public Works Department.

2. Applicants must have a competent knowledge of English hold a certificate of proficiency in type-writing from a type-writing school or from a business firm and must be able to type during a test lasting not less than 10 minutes from legible hand-written manuscript at the average rate of not less then 30 words per minute. Preference will be given to a candidate who possesses knowledge of short hand writing.

3. Applications with copies of testimonials will be received by the undersigned up to the 15th June 1927.

4. The selected candidate will have to join at once and be on probation for the 1st year.

5. None need apply who are not natives of or domiciled in the province of Bihar and Orissa.

A. E. Green
Under Secretary to Government,
Public Works Department,
Bihar and Orissa.

FOR SALE

Ford Car, Lorries, and Bus.

EASY GOING AND CHEAP RUNNING.

Calcutta Price Plus Freight.

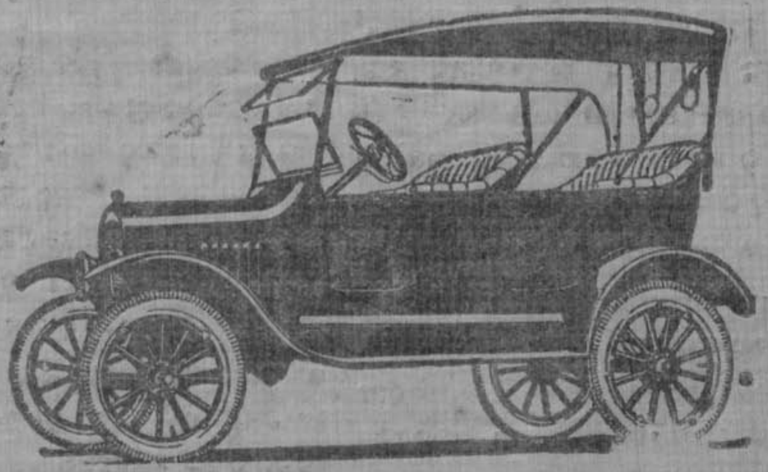

New Model Ford Cars

are very Comfortable and grand looking-Always in Stock.

SOLE DEALERS

F. H. BILIMORIA Co.

MISSION ROAD, CUTTACK.

OPPOSITE NEW CANTONMENT MARKET

DEALERS IN,—Stationery Provisions and Wine, Fancy Goods, Sporting materials, Crockery, Cutlery Alumunium, Enamel ware and Househola goods. Motor Tyres, Tubes and Accessories -Agents for "Shell" Petrol and "Shell" Lubricating Oil. Furniture making by order.

TELEGRMS—BILIMORIA, CUTTACK

Best Office Ghary or Palki Garry for sale

Price moderate

Deal with Bilimoria and be satisfied.

ମଟର ଖରିଦର ସୁବିଧା

ଫୋର୍ଡ କାର, ଏବଂ ଲରି, ଏବଂ ବସ୍ ଯେଉଁ ଲୋକ ଭଲ [illegible] ରାସ୍ତା ଖରାପ [illegible] ଖର୍ଚ୍ଚ ଅତି ଅଳ୍ପ ଭଡ଼ା ପଡ଼ିବ, ବସ୍ ଚଳିଲେ ରାସ୍ତା ଖରାପର ଭୟ ନାହିଁ। ଏକ ବସ୍‌ରେ ୮ ଠାରୁ ୧୦ ଜଣ ପର୍ଯ୍ୟନ୍ତ ଲୋକ ବସିପାରିବେ। ଉପରୋକ୍ତ ଜିନିଷ ଅନ୍ୟାନ୍ୟ ଜିନିଷମାନ ନିମ୍ନ ଠିକଣାରେ ଅତି ସୁଲଭମୂଲ୍ୟରେ ମିଳିପାରେ। କୌଣସି ପ୍ରକାର ପ୍ରତାରଣାର ଭୟ ନାହିଁ।

ଏଫ୍ ଏଚ୍ ବିଲିମୋରିଆ ଏଣ୍ଡ କୋଂ

ମିସନରୋଡ଼, କଣ୍ଟନମେଣ୍ଟ ବଜାର କଟକ

ମୂଲ୍ୟ କଲିକତା ଦାମ ଏବଂ ରେଲଓ୍ୱେ ମାସୁଲ

ନୀଲାମୀ ଇସ୍ତାହାର

ନ ୮୯ ମୁ ଡିକ୍ରୀଜାରି ସନ ୧୯୨୬ ମସିହା

କଟକ ମୁକାମ ପ୍ରଥମ ମୁନସଫଙ୍କ ଅଦାଲତ

ଭୁଜମଣି ମହାପାତ୍ର   ଡିକ୍ରୀଦାର

ବିନୋଦ ବେହେରା   ଦେଣଦାର

ଏ ମୋକଦ୍ଦମାରେ ଡିକ୍ରୀଦାରଙ୍କର ପାଉଣା ଚଉତିରିଶି ଓଗେର ଟଙ୍କା ଆଦାୟ ପାଇଁ ଦେଣଦାରଙ୍କର ନିମ୍ନଲିଖିତ ସମ୍ପତ୍ତି ତା ୧୬।୭।୨୭ ରିଖ ଦିନ ୧୨ ଘଣ୍ଟା [illegible] ୮ ଟା ସମୟେ ନିଲାମ ହେବ।

୧। କଟକ ଜିଲ୍ଲା ପ୍ରଃ [illegible] ନଂ ୨୦ ଥାନା [illegible] ନ ୮୨ ମୁ [illegible] ୪୧୦—୫୨୦ [illegible] ୫୨—୬୩୨ ରୁ ଜମା ଟ ୨୲୬ [illegible] ବୃତ୍ତି ଓ [illegible] ତା ୧ [illegible] ନିଲାମ ହେବ [illegible] ଟ ୧୦୦୲

ନ ୨୨ ମୁ ଜାରି ସନ ୧୯୨୬ ମସିହା

ତା ୧୬।୭।୨୭ ନିଲାମ ହେବ।

[illegible]   ଡିକ୍ରୀଦାର

କୃଷ୍ଣଚରଣ ପଟ୍ଟନାୟକ ଓଗେର

ଦେଣଦାରମାନେ

[illegible] ନ ୧୪ ମୁ [illegible] ଟ ୪।୧୧ [illegible] ଟ ୧୦୦୲ ନିଲାମ ହେବ।

Digitized by srujanika@gmail.com

Split by PDF Splitter

216

ନ ୫୨୩ ମୁଦ୍ର ଡ଼ିଃ ସନ ୧୯୧୭ ମସିହା

ଜୁଃ ଏଡ଼ସନ ମୁଃ

ଦସ୍ମାନ୍ଧ ମିଶ୍ର ସାଃ ଛାଗୁଲେଇପଡ଼ା ପ୍ରଃ ମୁଙ୍ଗଡ଼ା ଡିଃ

କୁଳମଣି ଭଞ୍ଜେ ୱେ ଓଗେର ସାଃ ମଙ୍ଗଳାପୁର ପ୍ରଃ ପଦ୍ମପୁର ଦେଃ ମାନେ

ଉକ୍ତ ମୋକଦ୍ଦମାରେ ଜରୁତ୍ରୀ ଓଗେର ଟଙ୍କା ଅଦାଏସକାଶେ ଦେଃ ମାନଙ୍କର ନିମ୍ନଲିଖିତ ସ୍ଥାବର ସମ୍ପତ୍ତି କଟକ ମୁଃ ଏଡ଼ସନ ମୁଃ ଙ୍କ ଅଦାଲତରେ ତା ୧୬।୭।୧୭ ରଖେ ନିଲାମହେବ ।

ତପସିଲ

ଜିଲ୍ଲେ କଟକ ପ୍ରଃ ପଦ୍ମପୁର ନ ୫୯୧ ମୁଦ୍ର ତୌଃ ମୌଃ ମଙ୍ଗଳାପୁର ଲିଖାଯାଇଥିବା ଦେଃ ମାନଙ୍କ ନିଜରଦଖଲ ନ ୧୫୭ ମୁଦ୍ର ଖାତା ବାକି ଏ୩—୬୨୩ ଡିଃ ମଧ୍ୟରୁ ଏ୧—୮୧୫ ଡିଃ ଭୂ ଜମା ଟ ୮ଲ୯ ଅଟେ ଉକ୍ତ ଭୂମି ଓ ତହିଁରେ ଥିବା ଜଳଖର ଓ ଆମ୍ବ ଗଛାଦି ପ୍ରଭୃତି ସହିତ ଆଃ ମୂଲ୍ୟ ଟ ୧୮୦୯ ଙ୍କା

ନ ୧୦୨ ମୁଦ୍ର ଜଗୁ ସନ ୧୯୧୭ ମସିହା

ଦଶେଇକୃଷ୍ଣ ଦେବଙ୍କ ଡିଃ

ପଦ୍ମନାଭ ପଣ୍ଡା ଦେଃ

ତା ୧୬।୭।୧୭ ... ମୁନସଫଙ୍କରେ ନିଲାମହେବ ।

୧ । କଟକ ଜିଲ୍ଲା ଅନ୍ତର୍ଗତ ପୁଲିସଷ୍ଟେସନ ମୁଃ କଟକ ସଦର ଇଲାକାଧୀନ ପ୍ରଃ ଜାଜପୁର ଗାଦ ନ ୨୫୦୩ ମୁଦ୍ର ଟୌଃ ଉକ୍ତ ମୌଃ ଚନ୍ଦ୍ରପୁର ରହିଥିବା ପ୍ରତିବାଦୀ ମଙ୍ଗଳୁର ନାମସାମିଲ ଗୋବିନ୍ଦ ପଣ୍ଡା ନାମର ଖଣ୍ଡଲ ବନ୍ଦୋବସ୍ତି ନ ୫୧୩ ମୁଦ୍ର ଖାତା ବାଃ ପାଦ୍ଧ ଛିଟଗାନ ରଷ୍ଟଗ ଏ୨—୯୧ ଭୂ ଜମା ଟ ୧୩/୯ ପାଦ୍ଧ ମଧ୍ୟରୁ ପ୍ରତିବାଦୀର ଭୋଗଦଖଲୀ କିଃ ଟ ୦।୬ ଏ୩—୪୧ ଡିଃ ଭୂ ଜମା ଟ ୬୯୬ ଓ ତହିଁରେଥିବା ସର୍ବପ୍ରକାର ସତ୍ୱ ନିଲାମହେବ ।

୨ । କଟକ ଜିଲ୍ଲା ଅନ୍ତର୍ଗତ ପୁଲିସଷ୍ଟେସନ ଓ ସବରେଜଷ୍ଟ୍ର ମୁଃ କଟକ ସଦର ଇଲାକାଧୀନ ପ୍ରଃ ଜାଜପୁର ନ ୫୭୨ ମୁଦ୍ର ଟୌଃ ନ ୮୪୩ ମୁଦ୍ର ତାଃ ମୌଃ ଚନ୍ଦ୍ରପୁର ରହିଥିବା ପ୍ରତିବାଦୀ ମଙ୍ଗଳୁରର ନାମସାମିଲ ଗୋବିନ୍ଦ ପଣ୍ଡାଙ୍କ ନାମସାମିଲ ଖଣ୍ଡଲ ବନ୍ଦୋବସ୍ତ ନ ୧୩୧ ମୁଦ୍ର ଖାତା ବାଃ ବାଡ଼େଇ ଭୋଃ ଛିଟଗାନ ପାଦ୍ଧ ଏ୦—୬୧ ଟୌ ଭୂ ଜମା ଟ ୦୫ ଅଟେ ଉକ୍ତ ଭୂମି ମଧ୍ୟରୁ ପ୍ରତିବାଦୀର ଖଣ୍ଡ ଏ୦—୩୦ ଭୂ ଜମା ଟ ୦।୩ ଅଟେ ଉକ୍ତ ଭୂମି ଓ ତହିଁର ସର୍ବପ୍ରକାର ସତ୍ୱ ସହିତ ନିଲାମହେବ ।

୩ । କଟକ ଜିଲ୍ଲା ଅନ୍ତର୍ଗତ ପୁଲିସଷ୍ଟେସନ ଓ ସବରେଜଷ୍ଟ୍ର ମୁଃ କଟକ ସଦର ଇଲାକାଧୀନ ପ୍ରଃ ଜାଜପୁର ମୌଃ ଚନ୍ଦ୍ରପୁର ରହିଥିବା ଖଣ୍ଡଲ ବନ୍ଦୋବସ୍ତ ନ ୧୦୪ ମୁଦ୍ର ଖାତା ବାଃ ଦେବେନ୍ଦ୍ର ଲଷ୍ମୀ ବାଡ଼େଇ ବାଃ ଛିଟଗାନ ରଷ୍ଟଗ ଖଣ୍ଡା ନମ୍ବର ଅନୁସାରେ ଏ୦—୨୬ ଭୂ ଜମା ଟ ୦।/ ଅଟେ ଉକ୍ତ ଭୂମିରେ ପ୍ରତିବାଦୀ ଦେଣଦାରଙ୍କ ଭାଗ ଟ ୦।୬ ଭୂ ଏ୦—୦୩/ ଜମିକୁ ଜମା ଟ ୦/୧ ପାଦ୍ଧ ଅଟେ ଉକ୍ତ ଭୂମି ନିଲାମହେବ ।

୪ । କଟକ ଜିଲ୍ଲା ଅନ୍ତର୍ଗତ ଓ ପୁଲିସଷ୍ଟେସନ ସବରେଜଷ୍ଟ୍ର ମୁଃ କଟକ ସଦର ଇଲାକାଧୀନ ପ୍ରଃ ଜାଜପୁର ନ ୨୫୦୩ ମୁଦ୍ର ଟୌଃ ଉକ୍ତ ମୌଃ ଚନ୍ଦ୍ରପୁର ରହିଥିବା ନ ୨୭୦ ମୁଦ୍ର ଖାତା ବାଃ ଲଷ୍ମୀ ବାଡ଼େଇ କିଛି ନିଧିରୂପ୍ୟକାର ଏ୦—୨୫ ଡିଃ ଭୂ ଜମା ଟ ୦।/ ମଧ୍ୟରୁ ଏ୦—୩ ଡିଃ ଭୂ ଜମା ଟ ୦୦୨୫ ଅଟେ ଉକ୍ତ ଭୂମି ତହିଁରେଥିବା ସର୍ବପ୍ରକାର ସତ୍ୱସହିତ ନିଲାମହେବ ।

୫ । କଟକଜିଲ୍ଲାର ଅନ୍ତର୍ଗତ ପୁଲିସଷ୍ଟେସନ ଓ ସବରେଜଷ୍ଟ୍ର ମୁଃ କଟକ ସଦର ଇଲାକାଧୀନ ପ୍ରଃ ଜାଜପୁର ନ ୨୫୦୩ ମୁଦ୍ର ଟୌଃ ଉକ୍ତ ମୌଃ ଚନ୍ଦ୍ରପୁର ରହିଥିବା ପ୍ରତିବାଦୀ ମଙ୍ଗଳୁରର ନାମସାମିଲ ଗୋବିନ୍ଦ ପଣ୍ଡା ନାମସାମିଲ ଖଣ୍ଡଲ ବନ୍ଦୋବସ୍ତି ନ ୩୦୦ ମୁଦ୍ର ଖାତା ବାଃ ଲଷ୍ମୀ ବାଡ଼େଇ ଏ୦—୯୦ ଡିଃ ଭୂ ଜମା ଟ ୦୩/୯ ପାଦ୍ଧ ଅଟେ ତହିଁମଧ୍ୟରୁ ପ୍ରତିବାଦୀର ଦଖଲୀ ଖଃ ଅନୁସାରେ ଏ୦—୪୭୬/ ଭୂ ଜମା ଟ ୦।/୯ ଉକ୍ତ ଭୂମି ଓ ତହିଁରେଥିବା ଜାହୁଲିପରସର ତ ୨ ଖଣ୍ଡ ଓ ତହିଁରେ ଲାଗିଥିବା କବାଟ ଚଉକାଠ ଓ ପାଚେରୀ ଓ ବୃକ୍ଷାଦି ସହିତ ନିଲାମହେବ ।

୬ । କଟକଜିଲ୍ଲା ଅନ୍ତର୍ଗତ ପୁଲିସଷ୍ଟେସନ ଓ ସବରେଜଷ୍ଟ୍ର ମୁଃ କଟକ ସଦର ଇଲାକାଧୀନ ପ୍ରଃ ଜାଜପୁର ମୌଃ ଚନ୍ଦ୍ରପୁର ରହିଥିବା ନିଜରଦଖଲ ଲଷ୍ମୀ ବାଡ଼େଇ ଗୋବିନ୍ଦ ପଣ୍ଡା ନାମସାମିଲ ପ୍ରତିବାଦୀ ନାମର ନ ୩୭୨ ମୁଦ୍ର ଟୌଃ ନ ୩୮୪ ମୁଦ୍ର ଖଣ୍ଡଲ ନ ୧୩ ମୁଦ୍ର ଖାତା ବାଃ ଏ୦—୨୪ ଡିଃ ଭୂମି ମଧ୍ୟରୁ ପ୍ରତିବାଦୀର ଦଖଲୀ ଖଃ ଟ ୦।୬ ଭୂ ଏ୦—୦୨୮ ଡିଃ ଅଟେ ତହିଁର ସର୍ବପ୍ରକାର ସତ୍ୱ ନିଲାମହେବ ।

ନ ୩୩୨ ମୁଦ୍ର ଡିଃ ସନ ୧୯୧୭ ମସିହା

କେଦାରନାଥ ଦାସ ସାଃ ଉସୁପୁର ପ୍ରଃ ସରସ୍ୱତୀ ଦାସୀ ଡିଃ

ବାସୁଦେବ ମିଶ୍ର ଓଗେର ସାଃ ବଡ଼ଦୋ ପ୍ରଃ ମାଇଁଳ ନଗର ପ୍ରତିବାଦୀ ଦେଃ ମାନେ

ଉପରଲିଖିତ ନମ୍ବର ଡିଃ ଜାରି ମୋକଦ୍ଦମାରେ ଡିକ୍ରୀଦାରଙ୍କର ପାଉଣା ଜରୁତ୍ରୀ ଓଗେର ଟଙ୍କା ଅଦାଏସକାଶେ ନିମ୍ନଲିଖିତ ସମ୍ପତ୍ତିମାନ କଟକ ମୁଃ ଦଶମ ମୁନସଫି ଅଦାଲତରେ ତା ୧୬।୭।୧୭ ରଖେ ନିଲାମହେବ ।

୧ । କଟକ ଜିଲ୍ଲା ଅନ୍ତର୍ଗତ ପୁଲିସଷ୍ଟେସନ ଓ ଥାନା ରେଃ ମୁଃ ବାଲେଶ୍ୱର ପ୍ରଃ ମାଇଁଳ ନଗର ନ ୮୨୪୫ ମୁଦ୍ର ଖାଃ ଓ ନ ୩୩୦୮୫ ମୁଦ୍ର ଟୌଃ ମୌଃ ଦେଉଳିଆ ରହିଥିବା ନ ୪୨ ମୁଦ୍ର ଖାତା ବାକି ଲଃ ଭାଃ ଏ୦—୫୨୭ ମଧ୍ୟରୁ ଦେଃ ମାନଙ୍କର ଦଖଲ ଖଃ ଟ ୦୩ ଭୂ ମାଃ ରକବା ଏ୦—୨୨୩-୫ ଡିଃ ଜମି ଓ ତହିଁରେ ଥିବା ସର୍ବପ୍ରକାର ସତ୍ୱ ସହିତ ବନ୍ଧକଅଛି ନିଲାମହେବ ଆଃ ମୂଃ ଟ ୨୦୯ ଙ୍କା

୨ । ଏଜନ ପ୍ରଃ ଏଜନ ମୌଃ ସୁନାଖଣ୍ଡି ରହିଥିବା ଯଦୁନାଥ ମିଶ୍ର ଖାତକ ମୁତୋଫାଙ୍କ ନାମର ବନ୍ଦୋବସ୍ତି ନ ୫୩ ମୁଦ୍ର ଖାତା ବାକି ମହତ ମାଂସ ଲଃ ବାଡ଼େଇ ପ୍ରତିବାଦୀ ମାନଙ୍କର ଦଖଲ ନିମ୍ନଲିଖିତ ଖଣ୍ଡା ନମ୍ବର ଅନୁସାରେ ଏ୦—୨୩୦ ଡ଼ିଃ ଜମି ଓ ତହିଁରେଥିବା ସମସ୍ତପ୍ରକାର ସତ୍ୱ ସହିତ ବନ୍ଧକ ଅଛି ନିଲାମହେବ ଆଃ ମୂଃ ଟ ୫୨୯ ଙ୍କା

୩ । ପ୍ରଃ । ଏଜନ ମୌଃ ବଣହରି ରହିଥିବା ଯଦୁନାଥ ମିଶ୍ର ମୁତୋଫାଙ୍କ ନାମର ବନ୍ଦୋବସ୍ତି ନ ୪୨ ମୁଦ୍ର ଖାତା ବାକି ଚନ୍ଦ୍ରପୁର ଲଃ ବାଡ଼େଇ ନିମ୍ନଲିଖିତ ଖଣ୍ଡା ନମ୍ବର ଅନୁସାରେ ଏ୦—୧୮୯ ଡିଃ ମଧ୍ୟରୁ ଅନ୍ୟ ସର୍ଜିଦାର ଗୋପିନାଥ ମିଶ୍ରଙ୍କ ଖଃ ଟ ୦୩ ବାଦ ବାକି ପ୍ରତିବାଦୀମାନଙ୍କର ଦଖଲ ଖଃ ଟ ୦୩ ଭୂ ମାଃ ରକବା ଏ୦—୦୯୪-୫ ଡିଃ ଜମି ତହିଁରେଥିବା ସର୍ବପ୍ରକାର ସତ୍ୱ ସହିତ ନିଲାମହେବ ଆଃ ମୂଃ ଟ ୨୫୯ ଙ୍କା

୪ । ପ୍ରଃ । ଏଜନ ମୌଃ ବଣହରି ଯଦୁନାଥ ମିଶ୍ର ଖାତକ ମୁତୋଫାଙ୍କ ନାମର ବନ୍ଦୋବସ୍ତି ନ ୩୮ ମୁଦ୍ର ଖାତା ବାକି ଚନ୍ଦ୍ରପୁର ଲଃ ବାଡ଼େଇ ଏ୧—୦୫୦ ଡିଃ ମଧ୍ୟରୁ ଅନ୍ୟ ସର୍ଜିଦାର ଗୋପିନାଥ ମିଶ୍ରଙ୍କ ଖଃ ଟ ୦୩ ବାଦ ବାକି ପ୍ରତିବାଦୀ ମାନଙ୍କର ଦଃ ଖଃ ଟ ୦୩ ଭୂ ମାଃ ରକବା ଏ୦—୫୨୫ ଡିଃ ଜମି ତହିଁରେଥିବା ମେମ୍ବପ୍ରକାର ସତ୍ୱ ସହିତ ନିଲାମହେବ ଆଃ ମୂଃ ଟ ୧୩୦୯ ଙ୍କା

୫ । ପ୍ରଃ । ଏଜନ ମୌଃ ଘାଇତୋଲା ଯଦୁନାଥ ମିଶ୍ର ଖାତକ ମୁତୋଫାଙ୍କ ନାମର ବନ୍ଦୋବସ୍ତି ନ ୧୪/୧୬ ମୁଦ୍ର ଖାତା ବାକି ଚନ୍ଦ୍ରପୁର ଲଃ ବାଡ଼େଇ ଏ୦—୧୬୨ ଡିଃ ତହିଁମଧ୍ୟରୁ ଅନ୍ୟ ସର୍ଜିଦାର ଗୋପିନାଥ ମିଶ୍ରଙ୍କ ଖଃ ଟ ୦୩ ବାଦ ବାକି ପ୍ରତିବାଦୀମାନଙ୍କର ଦଖଲ ଖଃ ଟ ୦୩ ଭୂ ଏ୦—୦୮୩-୫ ଡିଃ ଜମି ତହିଁ ଉପରେ ଥିବା ସର୍ବପ୍ରକାର ସତ୍ୱ ସହିତ ନିଲାମହେବ ଆଃ ମୂଃ ଟ ୨୦୯ ଙ୍କା

୬ । ପ୍ରଃ । ଏଜନ ମୌଃ ସୁନାଖଣ୍ଡି ଯଦୁନାଥ ମିଶ୍ର ଖାତକ ମୁତୋଫାଙ୍କ ନାମର ବନ୍ଦୋବସ୍ତି ନ ୧୮୨ ମୁଦ୍ର ଖାତା ବାକି ଲଃ ବାଡ଼େଇ କିସ୍ମି ଛିଟଗାନ ଏ୦—୩୦୯ ଡିଃ ଭୂ ଜମା ଟ ୫।୬ ଅଟେ ଉକ୍ତ ଜମି ତହିଁରେ ଥିବା ସର୍ବପ୍ରକାର ସତ୍ୱ ସହିତ ନିଲାମହେବ ଆଃ ମୂଃ ଟ ୪୦୯ ଙ୍କା

୭ । ପ୍ରଃ । ଏଜନ ମୌଃ ତେଲେଙ୍ଗା ଯଦୁନାଥ ମିଶ୍ର ଖାତକ ମୁତୋଫାଙ୍କ ନାମର ନ ୯୦/୨ ମୁଦ୍ର ଖାତା ବାକି ଲଃ ବାଡ଼େଇ ଛିଟଗାନ ଏ୦—୨୦୮ ଡିଃ ଭୂ ଜମା ଟ ୦୫୬ ଅଟେ ତହିଁମଧ୍ୟରୁ ଅନ୍ୟ ସର୍ଜିଦାର ଗୋପିନାଥ ମିଶ୍ରଙ୍କ ଖଃ ଟ ୦୩ ବାଦ ବାକି ଦେଃ ମାନଙ୍କର ଦଖଲ ଖଃ ଟ ୦୩ ଭୂ ମାଃ ରକବା ଏ୦—୨୫୪ ଡିଃ ଭୂ ମାଃ ଜମା ଟ ୦।/୨ ଉକ୍ତ ଜମି ତହିଁରେ ଥିବା ସର୍ବପ୍ରକାର ସତ୍ୱ ସହିତ ନିଲାମ ହେବ ଆଃ ମୂଃ ଟ ୪୦୯ ଙ୍କା

୮ । ପ୍ରଃ । ଏଜନ ଡିଃ ଗୋକନ ବାଲ ଭରତ ମୌଃ ଘାଇଗୋଡ଼ା ରହିଥିବା ନ ୧୫୩ ମୁଦ୍ର ଖାତା ବାକି ଲଃ ବାଡ଼େଇ କିସ୍ମି ମଧ୍ୟ ସନ୍ନାଧିକାର ଏ୨—୦୫୫ ଭୂ ଜମା ଟ ୨୫/୫ ମଧ୍ୟରୁ ଦେଃ ମାନଙ୍କର ଦଃ ଖଃ ଟ ୦୩ଭୂ ମାଃ ରକବା ଏ୧—୦୨୨୫ ଜମିକୁ ମାଃ ଜମା ଟ ୧।/୮୩ ଉକ୍ତ ଜମି ଓ ତହିଁରେ ଥିବା ସର୍ବପ୍ରକାର ସତ୍ୱ ସହିତ ନିଲାମହେବ ଆଃ ମୂଃ ଟ ୧୪୦୯ ଙ୍କା

—*—

ନ ୯୦ ମୁଦ୍ର ଡିକ୍ରୀଜାରି ସନ ୧୯୧୭ ମସିହା

କଟକ ମୁଃ ପ୍ରଥମମୁନସଫି ଅଦାଲତ

ଶ୍ରୀ ଭୂପାସିନ୍ଧୁ କର ସାଃ ଯାଜପୁରସଦର ପ୍ରଃ କୋଠାଖଣ୍ଡ ଡିଃ

ଧୁବ ଦେଈ ସାଃ ଯାଜପୁରସଦର ପ୍ରଃ କୋଠାଖଣ୍ଡ ଦେଃ

ଉପରଲିଖିତ ନମ୍ବର ମୋକଦ୍ଦମାରେ ଜରୁତ୍ରୀ ଟଙ୍କା ଅଦାୟ ସକାଶେ ଦେଣଦାରର ଭୋଗଦଖଲୀ ନିମ୍ନଲିଖିତ ସମ୍ପତ୍ତି ତା ୧୬।୭।୧୭ ରଖେ ଏ ଅଦାଲତରେ ନିଲାମହେବ ।

ଜିଲ୍ଲା କଟକ ପୁଲିସଷ୍ଟେସନ ଓ ସବରେଜଷ୍ଟ୍ର ମୁଃ କଟକ ସଦର ଇଲାକା ପ୍ରଃ କୋଠାଖଣ୍ଡ ନ ୪୯୮ ମୁଦ୍ର ଟୌଃ ଉକ୍ତ ମୌଃ ଅଙ୍ଗାରକୋଳ ସାଃ ଦାଃ ପଟଣେ ଉଦୟପୁର ରହିଥିବା ନ ୨୩/୧୧ ମୁଦ୍ର ଖାତା ବାଃ ପାଦ୍ଧ ଛିଟଗାନ ଏ୧—୩୮ ଡିଃ ଭୂ ଜମା ଟ ୨୬/୯ ପାଦ୍ଧ ଆଃ ମୂଃ ଟ ୧୦୦୯

—o—

ନ ୨୪ ମୁଦ୍ର ଡିକ୍ରୀଜାରି ସନ ୧୯୧୭ ମସିହା

କୃଷ୍ଣମୋହନ ମଲ୍ଲିକ ସାଃ ତେଲିଧ୍ୱଜବଜାର ସହର କଟକ ବାଦୀ ଡିଃ

ଦେବେନ୍ଦ୍ର ପଣ୍ଡା ସାଃ ଦକ୍ଷିଣ ଭାଡ଼ନାମ ଲକ୍ଷ୍ମଣ ପ୍ରଃ ହରିଶ୍ଚନ୍ଦ୍ରପୁର ପ୍ରତିବାଦୀ ଦେଃ

ଉପରଲିଖିତ ନମ୍ବର ଡିକ୍ରୀଜାରି ମୋକଦ୍ଦମାରେ ଡିକ୍ରୀଦାରଙ୍କର ପାଉଣା ଜରୁତ୍ରୀ ଓଗେର ଟଙ୍କା ଅଦାୟ ନିମନ୍ତେ ନିମ୍ନଲିଖିତ ସମ୍ପତ୍ତି କଟକ ମୁଃ ପ୍ରଥମମୁନସଫି ଅଦାଲତରେ ତା ୧୬।୭।୧୭ ରଖେ ନିଲାମହେବ ।

ତପସିଲ ସମ୍ପତ୍ତି

ସବଡ଼ିଭିଜନ ପୁଲିସଷ୍ଟେସନ ଓ ସାଃ ରେଃ ମୁଃ କଟକ ସଦର ପ୍ରଃ ସରସ୍ୱତୀ ଖଃ ପଟିଆ ମୌଃ ଇଞ୍ଚଣା ତକନ୍ଦୁଲିମାଳ ରହିଥିବା ଥାନା ରସୁତୀ ମା ୧।୩୪ ଭୂ ଜମା ଟ ୨୩ ଓ ରଜ ବାଙ୍କି ଖାଟୀ ରହିଥିବା ମା ୦।୧୨ ଭୂ ଜମା ଟ ୦୩ ଏରୂପ ମୋଟ ମା ୨।୧୫।୪ ଭୂ ଜମା ଟ ୩୨ ଅଟେ ଉକ୍ତ ଜମି ଓ ତହିଁରେ ଥିବା ସର୍ବପ୍ରକାର ସତ୍ୱସହିତ ନିଲାମହେବ ଆଃ ମୂଃ ଟ ୮୦୯

ନ ୯୯ ମୁଦ୍ର ଡିକ୍ରୀଜାରି ସନ ୧୯୧୬ ମସିହା

ଲୋକନାଥ ଦାସ ସାଃ ହରିପୁର ପ୍ରଃ ସରସ୍ୱତୀ ଡିଃ

ଭଗବାନ ସାହୁ ଓଗେର ସାଃ ନଇଗୁଆଁ ପ୍ରଃ ସରସ୍ୱତୀ ଦେଃ

ଉପରଲିଖିତ ନମ୍ବର ଡିକ୍ରୀଜାରି ମୋକଦ୍ଦମାରେ ଡିକ୍ରୀଦାରଙ୍କର ପାଉଣା ଜରୁତ୍ରୀ ଓଗେର ଟଙ୍କା ଅଦାୟ ସକାଶେ ନିମ୍ନଲିଖିତ ସମ୍ପତ୍ତି କଟକ ମୁଃ ଦ୍ୱିତୀୟ ମୁନସଫି ଅଦାଲତରେ ତା ୧୬।୭।୧୭ ରଖେ ନିଲାମହେବ ।

ତପସିଲ ସମ୍ପତ୍ତି

କଟକଜିଲ୍ଲା ଅନ୍ତର୍ଗତ ପୁଲିସଷ୍ଟେସନ ଓ ସାଃ ରେଃ ମୁଃ ବାଲେଶ୍ୱର ଇଲାକାଧୀନ ତୌ ୨୨/୧୮ ମୁଦ୍ର ଥାନା ପ୍ରଃ ସରସ୍ୱତୀ ତୌଃ ପୁରୁଷୋତ୍ତମପୁର ନ ୨୨୩ ମୁଦ୍ର ଟୌଃ ମୌଃ ନଇଗୁଆଁ ରହିଥିବା ଥାନା ଛିଟଗାନ ରସୁତୀ ଓ ମିଆଁ ନ ୨୨୨ ମୁଦ୍ର ଖାତା ବାଃ ଏ୩—୧୨୫ ଭୂ ଜମା ଟ ୧୦୩ ମଧ୍ୟରୁ ଦେଣଦାରମାନଙ୍କର ଭୋଗଦଖଲ ଖଃ ଟ ୦। ଭୂ ଏ୦—୨୮୧—୨୫ ଭୂ ମୋଟ ଜମା ଟ ୨୫୬୧ ଅଟେ ଉକ୍ତ ଜମି ଓ ତହିଁରେଥିବା ଜାହୁଲିପରସର ଓ ତହିଁରେ ଲାଗିଥିବା କବାଟ ଚଉକାଠ ଓ ବୃକ୍ଷାଦି ଓଗେର ସମସ୍ତପ୍ରକାର ସତ୍ୱ ନିଲାମହେବ ଆଃ ମୂଃ ଟ ୪୦୯

ନ ୨୯୩ ମୁଦ୍ର ଡିକ୍ରୀଜାରି ସନ ୧୯୧୭ ମସିହା

ଲଃ ୨ୟ ମୁନସଫ

କୃଷ୍ଣସୁନ୍ଦର ଦାସ ଡିଃ

ନାରାୟଣ ଭୂୟାଁ ଓଗେର ଦେଃ ମାନେ

ନିମ୍ନଲିଖିତ ସମ୍ପତ୍ତି ତା ୧୬।୭।୧୭ ରଖେ ନିଲାମହେବ ।

ଜିଃ କଟକ ପୁଃ ଓ ସାଃ ଯାଲେଣ୍ଡ ପ୍ରଃ କରମୁଳ ମୌଃ ଓସଧପୁର ନ ୧୨୨୪ ମୁଦ୍ର ଟୌଃ ନ ୪୫/୧ ମୁଦ୍ର ଖାତା ବାଃ ସାଗେର ସାମିଲ ଛିଟଗାନ ନ ୧ ମୁଦ୍ର ଦେଣଦାରର ପିତା ନାମ ସହିତ କୃଷ୍ଣଭୂୟାଁ ନାମର ଏ୦—୨୨୦ ଡିଃ ଭୂ ଜମା ଟ ୨।/୯ ମଧ୍ୟରୁ ନ ୧ ମୁଦ୍ର ଦେଣଦାରର ପିତା ଖଃ ଟ ୦୩ ଭୂ ଏ୦—୩୩୦ ଡିଃ ଭୂ ଜମା ଟ ୧୬/୧୦୩ ଆଃ ମୂଃ ଟ ୧୦୦୯

ନ ୨ମୁଦ୍ର ଡିକ୍ରୀଜାରି ସନ ୧୯୧୭ ମସିହା

ଲଃ ପ୍ରଥମ ମୁନସଫ କଟକ ।

ମଧୁସୂଦନ ଚଉଧୁରୀ ସାଃ ସାରଣ ପ୍ରଃ ଗରଣ ଡିଃ

ବାଙ୍କୁସାଇଁ ୨ ଦଳେଇ ସ୍ୱାଇଁ ଓ ମଦନସ୍ୱାଇଁ ସାଃ ସରଣ ପ୍ରଃ ଗରଣ ଦେଃ ମାନେ

ଦେଃ ର ନିମ୍ନଲିଖିତ ସମ୍ପତ୍ତି ତା ୧୬-୭-୧୭ରଖେ ବେଳ ... ସମୟ କଟକ ମୁଃ ପ୍ରଥମ ମୁନସଫି ଅଦାଲତରେ ନିଲାମହେବ ।

ତପସିଲ

ପ୍ରଃ ଗରଣ ନା ୨୪୮୪ମୁଦ୍ର ଟୌଃ ମୌଃ ସରଣରେ ଥିବା ପ୍ରତିବାଦୀମାନଙ୍କର ଦଖଲ ଖଃ ଟ ୦୩ଭୂ ଛିଟଗାନ ପାଦ୍ଧ ଏ୧—୨୫୩ ଭୂ ଜମା ଟ ୫୬/୦୩ ଅଟେ ତାହା ନିଲାମହେବ ଆଃ ମୂଃ ଟ ୪୦ଙ୍କା ଅଟେ ।

Digitized by srujanika@gmail.com

ଙ୍କ ମଟରବୋଟ ଏକାବେଳେକେ ଏପରି ଜୋରରେ ଓଲଟି ପଡ଼ିଗଲା ଯେ ଆରୋହୀମାନେ ଜଳର ଉପରେ ପଡ଼ିଲେ, ଏବଂ ସେମାନଙ୍କ ଉପରେ ବୋଟଟି ଓଲଟି ପଡ଼ିଲା । ମାତ୍ର ସୌଭାଗ୍ୟର ବିଷୟ ବୋଟଟି ଜଳ ଉଠିନାହିଁ କିମ୍ବା ଆରୋହୀମାନଙ୍କ ପ୍ରାଣର ସଂଶୟ ଘଟିନାହିଁ । ସେମାନେ ଅଳ୍ପ ଆହତ ହୋଇଅଛନ୍ତି । ଏହା ଭଗବାନଙ୍କର ବିଶେଷ ଅନୁଗ୍ରହ ବୋଲି କହିବାକୁ ହେବ । ମଟର ଡ୍ରାଇଭର ମଦ ଖାଇଥିବାର ସେମାନେ ବିଶ୍ୱାସ କରନ୍ତି । ମଟରଦୁର୍ଘଟଣା ସ୍ଥଳେ ବହୁତ ଅନେକ ଘଟିଗଲଣି, ତଥାପି ଡ୍ରାଇଭରମାନେ ସତର୍କ ହେଉ ନାହାନ୍ତି । ଏଣିକି ଆରୋହୀମାନଙ୍କର ବିଶେଷ ସତର୍କ ହେବା ପ୍ରୟୋଜନ । ଦିବସରେ ମଟରରେ ଯିବା ଆଦୌ ନିରାପଦ ନୁହେଁ । ବିଳମ୍ବରେ ମଧ୍ୟ ମଟରରେ ବସିଲା ଠାରୁ ଡ୍ରାଇଭରପ୍ରତି ନଜର ରଖିବା ଆରୋହୀମାନଙ୍କର ବିଶେଷ ଆବଶ୍ୟକ, କାରଣ ଅନେକ ଡ୍ରାଇଭରଙ୍କ ବିରୁଦ୍ଧରେ ମଦ୍ୟପାନର ଅଭିଯୋଗ ମିଳେ । ସେ ଅଭିଯୋଗ କଲେ କେହି ଶୁଣିବେ ନାହିଁ । ମଦ୍ୟପାନ ବନ୍ଦ କରିବା ସରକାରଙ୍କର ମଧ୍ୟ ଉଦ୍ଦେଶ୍ୟ ନୁହେଁ । ସରକାର ଏଥିରୁ ଯଥେଷ୍ଟ ଟଙ୍କା ଲାଭ କରୁ ଅଛନ୍ତି । ଲୋକେ ମଦ୍ୟପାନ ଛାଡ଼ିଲେ ସରକାରଙ୍କର ଅର୍ଥ କମିଯିବ । ମଦ୍ୟପାନକୁ ଯଦି ଦୂର୍ନୀତି ବୋଲି ଯାଏ ତେବେ ସରକାରଙ୍କ ବିନା ସାହାଯ୍ୟରେ କୌଣସି ଦୂର୍ନୀତି ଦମନ ହେବା ଅସମ୍ଭବ । ମାତ୍ର ସରକାରଙ୍କ ସାହାଯ୍ୟ ଏଥିରେ ମିଳିବା ମଧ୍ୟ ଅସମ୍ଭବ । ଏହେତୁ ଉପାୟ—ଆରୋହୀମାନଙ୍କର ସତର୍କ ହେବା ବ୍ୟତୀତ ଅନ୍ୟ କୌଣସି ଉପାୟ ଦେଖା ଯାଉନାହିଁ । ଶୁଣିଲୁଁ ଉପରୋକ୍ତ ଘଟଣା ସମ୍ବନ୍ଧେ ମାମଲା ଦାଏର ହୋଇ ଯାଇଅଛି । ଏ ସମ୍ବନ୍ଧେ ଆଉ ଅଧିକ କିଛି ଲେଖାଯାଇ ନ ପାରେ ।

—*—

ସହଯୋଗ କଂଗ୍ରେସ୍

(୩)

ଏତତ୍ପରେ ପ୍ରାଇମେରୀ ସୋସାଇଟିମାନଙ୍କ ଆଡ଼କୁ ଦୃଷ୍ଟି ଦେଲେ ଦେଖାଯାଏ ସୋସାଇଟିର ମେମ୍ବରମାନଙ୍କ ଅବସ୍ଥା ପ୍ରତି ଦୃଷ୍ଟି ନ ଦେଇ ସେମାନଙ୍କୁ ଟଙ୍କା ଧାର ଦିଆଯାଉଅଛି । ମେମ୍ବରମାନଙ୍କର ଅବସ୍ଥା ଉତ୍ତମରୂପେ ଦେଖି ଯେତେ ସେମାନଙ୍କୁ ଟଙ୍କା କରଜ ଦିଆଯାଏ ଏବଂ କିସ୍ତି ମଧ୍ୟ ସେହି ଅନୁସାରେ ସ୍ଥିର କରାଯାଏ ଓ ସୁଧର ହାର ସେମାନଙ୍କର ଅବସ୍ଥାନୁସାରେ କରୁଥିବା ହୁଏ ତାହାହେଲେ ପ୍ରାଇମେରୀ ସୋସାଇଟିମାନଙ୍କର ଅବସ୍ଥା ଆଉ ଏପରି ଶୋଚନୀୟ ହେବ ନାହିଁ । କେବଳ କୌଣସି ସ୍ଥାନରେ ଗୋଟିଏ ସୋସାଇଟି ଗଠନ କରି ମେମ୍ବରମାନଙ୍କ ଅବସ୍ଥାପ୍ରତି ଦୃଷ୍ଟି ନ ଦେଇ ଯଥେଚ୍ଛା ଭାବରେ ଟଙ୍କା କରଜ ଦେବା ଯେମନ୍ତ ସମୀଚୀନ ନୁହେଁ ।

ତତ୍ପରେ ସେ ଫେଡରେସନ୍‌ର ଗଠନ ସମ୍ବନ୍ଧରେ କେତେକ କଥା କହି ଉପସଂହାରରେ କହିଥିଲେ ପ୍ରକୃତ ସହଯୋଗ ଏକାଦିନକରେ ହେବନାହିଁ । ପ୍ରକୃତ ସହଯୋଗପାଇଁ ବହୁ ଶତାବ୍ଦୀ ଲୋଡ଼ା । ଏଣୁ ସହଯୋଗ ଅନ୍ଦୋଳନର ବର୍ତ୍ତମାନ ଏ ଅବସ୍ଥା ଦେଖି ଲୋକେ ହତାଶ ହେବା ଉଚିତ ନୁହେଁ । ଅନ୍ୟାନ୍ୟ ଦେଶ ଦେଶମାନେ ସହଯୋଗ ଅନ୍ଦୋଳନ ଫଳରେ ଏପରି ଉନ୍ନତିଲାଭ କରଅଛନ୍ତି ତାହା ଯେଉଁମାନଙ୍କୁ ଆମ୍ଭମାନଙ୍କର ଦୃଷ୍ଟାନ୍ତ ଚକ୍ଷୁ ଲାଗିଛି । ତତ୍ପରେ ଫେଡରେସନ୍‌ର ଡ୍ରାଇଭ ନାମରେ ଯେ ତାଙ୍କର ବକ୍ତୃତା ଶେଷ କରିଥିଲେ ।

—

ମାଜିଷ୍ଟ୍ରେଟଙ୍କ ଆଦେଶଅମାନ୍ୟ

ଡାକ୍ତର ମୁଞ୍ଜେଙ୍କର ସ୍ୱାସ୍ଥ୍ୟରେ ଗୋଟିଏ ଦୀର୍ଘ ଧାରଣ ସଭାରେ ଶୁଦ୍ଧି ଓ ସଂଗଠନ ସମ୍ବନ୍ଧରେ ଗୋଟିଏ ବକ୍ତୃତା ଦେବାର କଥା । ସେ ସ୍ଥାନରେ ଉପସ୍ଥିତ ହେଲାର କେତେକ ଘଣ୍ଟାପରେ ସ୍ଥାନୀୟ ମାଜିଷ୍ଟ୍ରେଟ୍ ତାଙ୍କ ଉପରେ ୧୪୪ ଧାରା ଅଦେଶଜାରି କଲେ । କିନ୍ତୁ ଡାଃ ମୁଞ୍ଜେ ତାହା ନ ମାନି ସେଦିନ ସଭାରେ ବକ୍ତୃତା ଦେଇ ହିନ୍ଦୁମହାସଭା କାର୍ଯ୍ୟରେ କଟକ ଯାଇଅଛନ୍ତି ।

—*—

ବିହାର ଓଡ଼ିଶାର

କ୍ଷେତ୍ରଫଳ ଓ ଲୋକ ସଂଖ୍ୟା

ଅନ୍ୟ ପ୍ରଦେଶମାନଙ୍କ ତୁଳନାରେ

(ସରକାରୀ ହିସାବ)

କ୍ଷେତ୍ରଫଳ—ଲୋକସଂଖ୍ୟା

ହଜାର ବର୍ଗ ମାଇଲ—ଲକ୍ଷ ହିସାବରେ

ବମ୍ବେଇ	୧୨୦	୧୯.୧
ମାନ୍ଦ୍ରାଜ	୧୪୧	୪୨.୭
ଇଉନାଇଟେଡ ପ୍ରଭିନ୍ସ	୧୦୬	୪୬.୧
ପଞ୍ଜାବ	୧୩୬	୨୪.୧
ବିହାରଓଡ଼ିଶା	୮୩	୩୪
ମଧ୍ୟ ପ୍ରଦେଶ	୧୦୦	୧୩.୯
ହାଇଦ୍ରାବାଦ	୮୨	୧୨.୪
ମହୀସୂର	୨୯	୫.୯
ବରୋଦା	୮	୨.୧

—*—

ବିହାର ଓଡ଼ିଶାରେ ପ୍ରାଇମେରୀ ବିଦ୍ୟାଳୟର

(ସରକାରୀ ହିସାବ)

ବର୍ଷ—ପ୍ରାଇମେରୀ ସ୍କୁଲମାନଙ୍କ ସଂଖ୍ୟା

(କେବଳ ଝିଅମାନଙ୍କ

ଛାତ୍ରମାନଙ୍କପାଇଁ) ଛାତ୍ର ସଂଖ୍ୟା

୧୯୨୧-୨୨	୨୨୪୩	୭୨୯୫୯୦
୧୯୨୨-୨୩	୨୩୦୭୮	୭୨୧୫୪୮
୧୯୨୩-୨୪	୨୪୧୭୮	୭୧୫୦୨୦
୧୯୨୪-୨୫	୨୬[illegible]	୭୯୭୧୭୦
୧୯୨୫-୨୬	୨୬୮୧	୮୬୦୮୪୨

—O—

ବିହାର ଓଡ଼ିଶାରେ ଅବକାରୀ ହିସାବ

୧୯୨୫-୨୬

ଦୋକାନର ସଂଖ୍ୟା—ବ୍ୟୟ—ସରକାରୀ ଲାଭ ମହଣ

ଗଞ୍ଜା	୧୦୯୪	୧୨୪୯	ଟ ୪୦୧୦୦୦
ଭାଙ୍ଗ	୨୮୨	୩୧୬	ଟ ୧୦୯୦୦୦
ଅଫିମ	୭୦୪	୬୨୭	ଟ ୩୪୯୧୦୦୦

--O—

ବିହାରଓଡ଼ିଶାର ପୁଲିସ ବିଭାଗର ବ୍ୟୟ

୧୯୨୧-୨୨	ଟ ୮୧୩୧୦୦୦
୧୯୨୨-୨୩	ଟ ୮୦୧୦୦୦୦
୧୯୨୩-୨୪	ଟ ୭୯୩୦୦୦୦
୧୯୨୪-୨୫	ଟ ୮୦୭୧୦୦୦
୧୯୨୫-୨୬	ଟ ୮୨୨୨୩୮୭
୧୯୨୬-୨୭	ଟ ୮୩୯୬୦୦୦

—O—

ବିହାର ଓଡ଼ିଶାର ଶିକ୍ଷାପାଇଁ ବ୍ୟୟ

୧୯୨୧-୨୨	ଟ ୫୪୩୭୦୦୦
୧୯୨୨-୨୩	ଟ ୫୪୦୫[illegible]
୧୯୨୩-୨୪	ଟ ୬୨୦୦୦୦୦
୧୯୨୪-୨୫	ଟ ୬୨୬୨୪୦୦୦
୧୯୨୫-୨୬	ଟ ୬୬୮୧୦୦୦
୧୯୨୬-୨୭	ଟ ୬୩୧୮୦୦୦

—O—

ବିହାରଓଡ଼ିଶାର ଚିକିତ୍ସା ଓ ସ୍ୱାସ୍ଥ୍ୟ ରକ୍ଷାପାଇଁ ବ୍ୟୟ

ଅନ୍ୟ ପ୍ରଦେଶମାନଙ୍କ ତୁଳନାରେ

୧୯୨୫-୨୬

ସରକାରୀ ହିସାବ

ଚିକିତ୍ସା

କୋଟି ହିସାବରେ

ଜମିରୁ ଆଦାୟ ହେଉଥିବା

ରେଭିନ୍ୟୁ କୋଟି ହିସାବରେ

ସ୍ୱାସ୍ଥ୍ୟ

କୋଟି ହିସାବରେ

ବମ୍ବେଇ	୧୬.୧	୫.୭	୨.୦୮
ମାନ୍ଦ୍ରାଜ	୧୬.୨	୭.୫୦	୧.୮୭
ଯୁକ୍ତପ୍ରଦେଶ	୧୨.[illegible]	୬.୯୫	୧.୬୧
ପଞ୍ଜାବ	୧୦.୬	୪.୬୯	୧.୪୧
ବିହାରଓଡ଼ିଶା	୫.୪୩	୧.୬୪	.୬୭
ମଧ୍ୟ ପ୍ରଦେଶ	୫.୫୭	୨.୩୦	.୫୩
ହାଇଦ୍ରାବାଦ	୭.୧୩	ମିଳନାହିଁ—	
ମହୀସୂର	୩.୪୦	"	
ବରୋଦା	୨.୮	୧.୦୨	.୨୯

—O—

ବିହାର ଏବଂ ଓଡ଼ିଶା ସାଧାରଣ ସ୍ୱାସ୍ଥ୍ୟ ବୁରୋ

ବସନ୍ତରୋଗ ଗୋଟିଏ ମାରାତ୍ମକ ବ୍ୟାଧି । ପ୍ରତିବର୍ଷ ଅଧିକାଂଶ ଜିଲ୍ଲାରେ ସଂକ୍ରମିତ ହୋଇ ବହୁ ଲୋକଙ୍କୁ ଆକ୍ରମଣ କରଥାଏ । ଏହି ବ୍ୟାଧି ଅଳ୍ପସମୟରେ ମଧ୍ୟ ମାରିଦେବା ହେତୁ ପ୍ରତ୍ୟେକ ବ୍ୟକ୍ତି ଏହାକୁ ଭୟ କରନ୍ତି ।

ପ୍ରତିବର୍ଷ ଏହି ବ୍ୟାଧି କେତେକ ସ୍ଥାନରେ ହେବାର କାରଣ ଏହି ଯେ ଗ୍ରାମବାସୀମାନେ ଖାଦ୍ୟ, ପାନୀୟ ବିଷୟରେ ଅସତର୍କ ହୋଇ ପଡ଼ନ୍ତି । ଉଲଟା ସାଧାରଣତଃ ବସନ୍ତରୋଗୀମାନଙ୍କ ପରିଧେୟ ବସ୍ତ୍ର, ଏବଂ ଜମାଦାର ଦ୍ୱାରା ଏବଂ ଖାଦ୍ୟ ମାଛିମାନଙ୍କ ଦ୍ୱାରା କଳୁଷିତ ହୋଇଥାଏ । କଳୁଷିତ ଜଳ ବ୍ୟବହାର ପୂର୍ଣ୍ଣ ଆଶଙ୍କା ଥିବାରୁ କୂପ ଏବଂ ପୁଷ୍କରଣୀ ପାଣିକୁ ସର୍ବଦା ପୃଥକ ରଖିବା ଦରକାର ।

ବସନ୍ତ ରୋଗୀମାନଙ୍କର ଯେ ଝାଡ଼ା ବାନ୍ତି ହେବ ତାହା ସଙ୍ଗେ ସଙ୍ଗେ ଅଧିକରେ ଚୂନ ପାଉଡ଼ର ଏବଂ ଜୀବାଣୁନାଶକରେ ପକାଇ ପୋତିବାକୁ ହେବ ଏବଂ ଯେ ସବୁ କଳୁଷିତ ଲୁଗାପଟା ଝାଡ଼ା ବାନ୍ତିରେ ସିକ୍ତ ହୋଇଥିବ ତାହା ଅବଶ୍ୟ ଜଳାଇ ପୋଡ଼ିଦେବାକୁ ହେବ । ଯେ ସବୁ ଏହି ବ୍ୟାଧିରେ ମୃତ ହେବେ ସେ ସବୁଙ୍କ ଶବ କିମ୍ବା ନଦୀତୀରରେ ନ ପକାଇ ଯଥାସମ୍ଭବ ସଂସ୍କାର କରିଦେବାକୁ ହେବ । ଏହି ରୋଗ ଉତ୍ପନ୍ନ ହେବାରେ ମାଛିମାନେ କେତେ ଦୂର ସାହାଯ୍ୟ କରନ୍ତି ତାହା ପ୍ରାୟ ସମସ୍ତଙ୍କୁ ଅଜଣା; ଗୋବର, ପଙ୍କ, ଆବର୍ଜନା ପ୍ରଭୃତି ଅଧିକ ରହିଥିଲେ ତହିଁରେ ମାଛି ବେଶୀ ହୁଅନ୍ତି ସୁତରାଂ ତାହା ସବୁ ସଙ୍ଗେ ସଙ୍ଗେ ପୋଡ଼ିଦେବା କିମ୍ବା ପୋତିଦେବା ଦରକାର କୌଣସି ଗୃହସ୍ଥ ତାହାଙ୍କର ଗୃହ ଏବଂ ଅଗଣା ପରିଷ୍କାର ରଖିପାରିଲେ ଏହି ବ୍ୟାଧିରୁ ଅନେକାଂଶ ରକ୍ଷା ପାଇପାରିବେ ।

ଯେ କୌଣସିଠାରେ ବସନ୍ତରୋଗ ଆରମ୍ଭ ହେଲେ ଗ୍ରାମବାସୀମାନେ ଖାଦ୍ୟ, ପାନୀୟ ବିଷୟରେ ବିଶେଷ ସାବଧାନ ହେବେ ଏବଂ ଅନତିବିଳମ୍ବେ ସିଭିଲସର୍ଜ୍ଜନଙ୍କୁ ଜଣାଇବେ । ସିଭିଲସର୍ଜ୍ଜନ ଚିକିତ୍ସାର ବନ୍ଦୋବସ୍ତ କରିବେ । କୂପ ପୁଷ୍କରଣୀ ପ୍ରଭୃତି ବସନ୍ତରୋଗ ଜୀବାଣୁ ପ୍ରତିଷେଧ ସର୍ବଦା ଶୋଧନ କରିନେବେ । ପାନୀୟ ଜଳ ଗରମକରି ବ୍ୟବହାର କରିବାକୁ ହେବ, ଖାଦ୍ୟପଦାର୍ଥ ଅବୃତ କରି ରଖିବାକୁ ହେବ ଯେପରି ମାଛି ନ ବସନ୍ତି କିମ୍ବା ଧୂଳି ନ ପଡ଼େ । ବଜାରର ମିଷ୍ଟାନ୍ନ ବ୍ୟବହାର ଏକାବେଳକେ ବନ୍ଦକରିବାକୁ ହେବ ।

—*—

ବିଚିତ୍ରବାର୍ତ୍ତା

ସମୁଦ୍ରରୁ ବର୍ଷରେ ୧୦୦୦୦୦୦୦ ପାଉଣ୍ଡରୁ ଊର୍ଦ୍ଧ୍ୱ ମୂଲ୍ୟର ଖାଦ୍ୟପଦାର୍ଥ ଉତ୍ପନ୍ନ ହୋଇଥାଏ ।

ଫ୍ରାନସ୍ ଅନ୍ତର୍ଗତ ଲିଲ ନାମକ ସ୍ଥାନରେ ଜଇନଫ୍ରେଞ୍ଚ ଟାଇରେଜ ନାମ୍ନୀ ତୁଇବର୍ଷ ବୟସ୍କା ବାଳିକା ଫ୍ରେଞ୍ଚ, ଇଂଲିଶ୍, ଜର୍ମାନ୍, ଓ ଆଧୁନିକ ଗ୍ରୀକ୍ ଭାଷାରେ କଥୋପକଥନ କରିପାରୁ ଅଛି ।

ଏଣିକି ରେସମର ପ୍ରକୃତ ଲୁଗା ଓ ମୋଜା ପୋଷାକ ଦେବାକୁ ହେବନାହିଁ । ଏହାଦ୍ୱାରା ଅଦ୍ଭୁତ ଉଲ୍ଲୁଧରଣର ରେସମ ପ୍ରସ୍ତୁତ ହେବାର ଆବିଷ୍କାର ହୋଇଅଛି । ଯାପାନର ଡାଃ : ଏ : ପି ଉନ୍ ଭଇମେନ ଏହା ଆବିଷ୍କାର କରଅଛନ୍ତି । ପୁରୁଣା ରେସମକୁ କେମିକାଲ୍ ନିୟମାନୁଯାୟୀ ଚଳାଇ ଏଥିରୁ ଉତ୍କୃଷ୍ଟ ଧରଣର ରେସମସୂତା ବାହାରକରି ପାରି ଯାଉଅଛି ।

ଆଲ୍‌ବେର୍ଟୀର ଦୁଇଜଣ କୃଷକ ଗୋଟିଏ ଯନ୍ତ୍ର ଆବିଷ୍କାର କରିଅଛନ୍ତି ଏହା ସାହାଯ୍ୟରେ କେବଳରେ ୪୦ ଏକର ଜମିରୁ ଫସଲ କଟାଯାଇ ଅମଳ ହୋଇ ପାରିବ ।

ଓ୍ୟାର୍ଟଫୋର୍ଡରେ ଗୋଟିଏ କଂପାନୀର ଦିନକୁ ୭୦ ହଜାର ପୁସ୍ତକ ପ୍ରସ୍ତୁତ କରାଯାଉଅଛି । ଏହି କଂପାନୀର ଦିନକୁ ୨୦ ଟନ୍ ଓଜନର କାଗଜର ଖର୍ଚ୍ଚ ହୁଏ ।

—

ପୁରୀଜିଲ୍ଲା ବୋର୍ଡ଼ ନିର୍ବାଚନ

୯ ଜଣ କଂଗ୍ରେସ ବାଲା, ୧୨ ଜଣ ନୋକଂଗ୍ରେସ ବାଲା ମେମ୍ବର ହେଲେ ।

ସଦରଥାନା

୧—ବାବୁ ମାର୍କଣ୍ଡ ମିଶ୍ର, ବାବୁ ଜଗନ୍ନାଥ ମିଶ୍ର ଏହି ସଦରଥାନାରୁ କଂଗ୍ରେସ କର୍ମୀ ବାବୁ ଜଗନ୍ନାଥ ରଥ ହାରି ଅଛନ୍ତି ।

ବ୍ରହ୍ମଗିରି ଓ ପାରିକୁଦ ଥାନା

ରାଜାସାହେବ ପାରିକୁଦ ଜିତିଲେ ଏଠାରେ କଂଗ୍ରେସକର୍ମୀ ଶ୍ରୀ ବାବୁ ସତ୍ୟବାଦୀ ରଥ ହାରି ଅଛନ୍ତି ।

ପିପିଲି ଥାନା

ବାବୁ ଲିଙ୍ଗରାଜ ମିଶ୍ର କଂଗ୍ରେସ ପକ୍ଷରୁ ଜିତି ଅଛନ୍ତି ।

ନିମାପଡ଼ା ଥାନା

ବାବୁ ଗଙ୍ଗାଧର ମହାନ୍ତି, ଶ୍ରୀ ମୋହନ ଦାସ ଏଠାରେ ଦୁଇଜଣ କଂଗ୍ରେସ ପକ୍ଷରୁ ଜିତି ଅଛନ୍ତି ଓ ପେନ୍ସନ ପ୍ରାପ୍ତ ହେଡମାଷ୍ଟର ମଧ୍ୟ ବାବୁ ହାରି ଅଛନ୍ତି ।

କେଲିଙ୍ଗ ଥାନା

ବାବୁ ଗଡ଼ାଧର ମିଶ୍ର ଜିତିଅଛନ୍ତି । ଏ ଥାନାରେ କଂଗ୍ରେସକର୍ମୀ ଅନ୍ନପୂର୍ଣ୍ଣା ହରିହର ଦାସ ହାରି ଅଛନ୍ତି ଓ ଜମା ଟ ୫୦ ଙ୍କା ବାଜ୍ୟାପ୍ତି ହୋଇଅଛି ।

Split by PDF Splitter

କଣାସ ଥାନା

ବାବୁ ସତ୍ୟବାଦୀ ତ୍ରିପାଠୀ କଂଗ୍ରେସ-କର୍ମୀ ଜିତ ଅଛନ୍ତି ।

କାକଟପୁର ଥାନା

ବାବୁ ଚିନ୍ତାମଣି ମହାନ୍ତି ଜିତ ଅଛନ୍ତି । ଏଠାରେ କଂଗ୍ରେସକର୍ମୀ ଶ୍ରୀ ଭଗବାନ ସିଂହ ମହାନ୍ତି ହାରିଅଛନ୍ତି ।

ଗୋପ ଥାନା

ବାବୁ ବୈଦ୍ୟନାଥ ଘୋଷ ଜିତ ଅଛନ୍ତି । ଏଠାରେ କଂଗ୍ରେସକର୍ମୀ ପ୍ରେସିଡେଣ୍ଟ ବାବୁ ଗୋପବନ୍ଧୁ ଦାସ ହାରିଗଲେ ।

ଜାନକୀପାଟଣା ଥାନା

ବାବୁ ବନମାଳୀ ପାଣିଗ୍ରାହୀ କଂଗ୍ରେସ ପକ୍ଷରୁ ଜିତିଅଛନ୍ତି ।

ସତ୍ୟବାଦୀ ଥାନା

ଏଠାରୁ କଂଗ୍ରେସ ପକ୍ଷରୁ ବାବୁ ବନମାଳୀ ଦାସ ବିନାବାଦରେ ଜୟଲାଭ କରିଅଛନ୍ତି ।

ବାଲିଅନ୍ତା ଥାନା

ବାବୁ ଗଙ୍ଗାଧର ଦାସ ବିନାଧୂସ ହାର୍ଦ୍ଦରେ ଜୟଲାଭ କରିଅଛନ୍ତି । ଏଠାରେ କଂଗ୍ରେସ ପକ୍ଷରୁ କେହି ଠିଆ ହୋଇ ନାହାନ୍ତି ।

ସଦରସବ ଡିଭିଜନ ୧୩ ଜଣଙ୍କ ମଧ୍ୟରୁ ୭ଜଣ କଂଗ୍ରେସୀ ଓ ୬ ଜଣ ଅକଂଗ୍ରେସୀ ମେମ୍ବର ହେଲେ ।

ଖୋର୍ଦ୍ଧା ସବଡିଭିଜନ

ଖୋର୍ଦ୍ଧା ଟାଙ୍ଗୀ ଥାନା

ଏଠାରୁ ବାବୁ ପୀତାମ୍ବର ପଟ୍ଟନାୟକ ଓ ବାବୁ ପ୍ରତାପଚନ୍ଦ୍ର ନାୟକ ଜୟଲାଭ କରିଅଛନ୍ତି ଏବଂ କଂଗ୍ରେସ ପ୍ରାର୍ଥୀ ଦୁଇଜଣ ହାରିଯାଇ ଅଛନ୍ତି ।

ଭୁବନେଶ୍ୱର ବାଲିଆନ୍ତା ଥାନା

ବାବୁ ଜଗମୋହନ ପଟ୍ଟନାୟକ ଜିତ ଅଛନ୍ତି । ଏଠାରେ କଂଗ୍ରେସ ପ୍ରାର୍ଥୀ ହାରିଅଛନ୍ତି ।

ବେଗୁନିଆ ଥାନା

ଶ୍ରୀ ବାମନ ମହାପାତ୍ର ଜିତିଅଛନ୍ତି ଏଠାରେ କଂଗ୍ରେସ ବାଲା ହାରିଅଛନ୍ତି ।

ବେଗୁନିଆ ଥାନା

ଶ୍ରୀବୃନ୍ଦାବନ ଦାସ କଂଗ୍ରେସ ପକ୍ଷରୁ ଜିତିଅଛନ୍ତି ।

ବାଣପୁର ଥାନା

ଏଠାରେ ବାବୁ ଗୋଦାବରୀଶ ମିଶ୍ର କଂଗ୍ରେସ ପକ୍ଷରୁ ଜିତ ଅଛନ୍ତି ।

ବାଙ୍କି

ବାବୁ କୃଷ୍ଣମୋହନ ପଟ୍ଟନାୟକ ଜିତିଅଛନ୍ତି । ଏଠାରେ କଂଗ୍ରେସ ପ୍ରାର୍ଥୀ ବୋର୍ଡ଼ ଭାଇସଚେୟାରମ୍ୟାନ ବାବୁ ନରସିଂହଚରଣ ସ୍ୱାଇଁ ପଟ୍ଟନାୟକ ହାରିଅଛନ୍ତି ।

ଜଟଣି ଥାନା

ଏଠାରେ ବାବୁ ଦାଶରଥି ପଟ୍ଟନାୟକ ନିର୍ବ୍ବିବାଦରେ ମେମ୍ବର ହୋଇ ଅଛନ୍ତି । ତାଙ୍କ ବିପକ୍ଷରେ କେହି କଂଗ୍ରେସ ପକ୍ଷରୁ ପ୍ରାର୍ଥୀ ହୋଇ ନଥିଲେ ।

ଖୋର୍ଦ୍ଧା ସବଡିଭିଜନର ୭ । ୮ ଜଣ ମଧ୍ୟରୁ ୨ ଜଣ ମୋଟେ କଂଗ୍ରେସ ପ୍ରାର୍ଥୀ ଜୟଲାଭ କରିଅଛନ୍ତି ଓ ଅବଶିଷ୍ଟ ୬ ଜଣ ଅକଂଗ୍ରେସୀ ଜିତିଅଛନ୍ତି ।

—*—

ରେଲ୍‌ୱେୟ ଟାଇମ୍ ଟେବଲ୍

କଲିକତା—ପୁରୀ—ମାନ୍ଦ୍ରାଜ ଗାଡ଼ୀ

କଟକରେ ପହଞ୍ଚିବା ସମୟ	ଘ—ମି	ଛାଡ଼ିବା ସମୟ ଘ—ମି
ମାନ୍ଦ୍ରାଜମେଲ	୦—୩୮	୦—୫୩
ପୁରୀ ଏକ୍ସପ୍ରେସ୍	୩—୩୭	୩—୫୨
ପୁରୀ ପାସେଞ୍ଜର	୧୯—୯	୧୯—୨୧
ଏକନ	୧୩—୫୨	୧୫—୪
ବାଲେଶ୍ୱର	୧୬—୨୫	୧୬—୪୦

ମାନ୍ଦ୍ରାଜରୁ କଲିକତା ଗାଡ଼ୀ

କଟକରେ ପହଞ୍ଚିବା ସମୟ		ଛାଡ଼ିବା ସମୟ
ମାନ୍ଦ୍ରାଜମେଲ	୧—୪୫	୨—୮
ପୁରୀପାସେଞ୍ଜର	୭—୫୪	୮—୭
ଏକନ	୪—୨୩	୪—୩୫
ପୁରୀ ଏକ୍ସପ୍ରେସ	୨୧—୪୨	୨୧—୫୭
ମିକ୍ସଡ	୭—୧୧	୭—୨୭

—*—

ସୁନା ରୂପା ଦର

ସୁନା—

ଇଂଲଣ୍ଡବାର ପ୍ରତି ତୋଳା	ଟ	୨୧।୬/
ଦେଶ ବାର	,, ଟ	୨୧୫/୬
ବୋମ୍ବାଇ ବାର	,, ଟ	୨୧୫
ଗିନି ସୁନା	,, ଟ	୨୧୫
ଗିନି	ଟ	୧୫୫/୬
ରୂପା—ପ୍ରତି ତୋ ୧୦୦ ଲା	ଟ	୬୦
ବେଳା ରୂପା	,, ଟ	୬୦୫/୧୦

—*—

ପୁରୀସମ୍ବାଦ

ଗତ ତା ୨୪ ତାରିଖ ରବି ୯ ସନ୍ଧ୍ୟା ସମୟରେ ପୁରୀରେ ସିଭିଲ୍‌ସର୍ଜନ ରାୟବାହାଦୁର ପ୍ରେମାନନ୍ଦ ଦାସଙ୍କ ଶ୍ରୀମନ୍ଦିରେ ପୀଡ଼ିତହୋଇ ଇହଲୀଳା ସମ୍ବରଣ କରିଅଛନ୍ତି । ସେ ଗତ ୧୧ ବର୍ଷକାଳ ପୁରୀରେ ରହି ସେଠାକାର ଚିକିତ୍ସାର ଉନ୍ନତିପାଇଁ ପ୍ରାଣପଣେ ଯତ୍ନ କରୁଥିଲେ । ଆମ୍ଭେମାନେ ତାହାଙ୍କ ଆତ୍ମାର ସଦ୍‌ଗତି କାମନା କରୁଅଛୁଁ ।

ଶ୍ରୀ ଜଗନ୍ନାଥ ଦେବଙ୍କର ସନ୍ତ୍ରେ କ୍ଷେମ ...ର ମେଳା ଚନ୍ଦନପୁରରେ ସମ୍ପାଦିତ ହୋଇ ଯାଇଅଛି । ଏ ଉପଲକ୍ଷରେ ପ୍ରାୟ ୨୦ ହଜାର ଲୋକ ସେଠାରେ ଏକତ୍ରିତ ହୋଇଥିଲେ ।

ବାବୁ ଲକ୍ଷ୍ମୀମୋହନ ଘୋଷାଲଙ୍କ ଉଦ୍ୟମରେ ଗୋଟିଏ ଏମ୍‌ଇ ସ୍କୁଲ ସମିତି ବସିଛି । ଏମ୍‌ଇ ସ୍କୁଲବାସୀଙ୍କର ମ୍ୟୁନିସିପାଲିଟିରେ ଅଧିକାର ସ୍ଥାପନ ପ୍ରସ୍ତାବରେ ଏହି ସମିତି ଚେଷ୍ଟା କରୁଅଛି ।

—*—

ଗଞ୍ଜାମର ସମ୍ବାଦ

ଜଣେ ପତ୍ରପ୍ରେରକଙ୍କ ପତ୍ରରୁ ପ୍ରକାଶ ଦିଗପହଣ୍ଡି ଥାନା ଅନ୍ତର୍ଗତ "ଶଙ୍ଖେଶ୍ୱର" ଗ୍ରାମରେ ଜଳାଭାବ ମେଟାଇବା ପାଇଁ ସେହି ଗ୍ରାମର ଲୋକମାନେ ବହୁ ଦିନରୁ ଜିଲ୍ଲା ବୋର୍ଡ଼କୁ ଜଣାଇ ଆସୁଥିଲେ । ଜିଲ୍ଲା ବୋର୍ଡ଼ ମଧ୍ୟ ସେଠାରେ ଗୋଟିଏ ଟିଉବ କୂପ ଖୋଳିବାର ବ୍ୟବସ୍ଥା କରିଥିଲେ । କିନ୍ତୁ ଅଦ୍ୟାବଧି ଅଥ ସେହାକୁ ଖୋଲିଲି ପାଇଁ ଏପର୍ଯ୍ୟନ୍ତ କୂପ ଖୋଳା ହେବାକୁ ନାହିଁ । ଲୋକମାନେ ପୁଷ୍କରିଣୀର ଅସୁବିଧା ଭୋଗ କରୁଅଛନ୍ତି । ଆଶାକରୁଁ ଡିଷ୍ଟ୍ରିକ୍ଟବୋର୍ଡ଼ କର୍ତ୍ତୃପକ୍ଷ ଏ ଯତ୍ନ ଦୃଷ୍ଟି ଦେବେ ।

—o—

ମହାଶୟ,

ଆପଣଙ୍କ ଗତସପ୍ତାହର ତା ୮ ।୫।୨୬ ରିଖ ପତ୍ରିକାରେ ଆପଣ ସର୍ବସାଧାରଣଙ୍କ

ଅବଗତି କରିଅଛନ୍ତି ଯେ ଶିଳ୍ପବିଭାଗର ଡାଇରେକ୍ଟର ଆସିଥିଲେ ଏବଂ ପୁନଶ୍ଚ ନିକଟରେ ଆସୁଅଛନ୍ତି । ଓଡ଼ିଶାର ଶିଳ୍ପ ସଂପର୍କରେ ତାହାଙ୍କ କିଛି ପ୍ରସ୍ତାବଥିଲେ ଆପଣଙ୍କୁ ଜଣାନ୍ତୁ । ଶିଳ୍ପବିଭାଗର ଡାଇରେକ୍ଟର ଆସି ପ୍ରକୃତ ଶିଳ୍ପ ଉନ୍ନତି ସମ୍ବନ୍ଧେ କ'ଣ କଲେ ତାହା ଆମ୍ଭେମାନେ କିଛି ଜାଣିପାରିଲୁନାହିଁ । ଯାହାହେଉ ଆପଣଙ୍କ ମାଧ୍ୟମରେ ମୁଁ କିମ୍ବଦନ୍ତି ଗୋଟିଏ ବିଷୟ ଆପଣଙ୍କୁ ଜଣାଉଅଛି । ଏ ସମ୍ବନ୍ଧେ ଆପଣଙ୍କର ବା ଶିଳ୍ପବିଭାଗର ଡାଇରେକ୍ଟରଙ୍କର ମତାମତ ଜାଣିଲେ ବାଧିତ ହେବି ।

ଦେଶର ଜାତୀୟ ଶିଳ୍ପ ଉନ୍ନତି ନିମନ୍ତେ ଶିଳ୍ପବିଭାଗ ଗଠିତ ହୋଇଅଛି ବୋଲି ମୁଁ ବିଶ୍ୱାସ କରେ । କୌଣସି ଗୋଟିଏ ବା ଦୁଇଟି ଶିଳ୍ପ ସଂପର୍କରେ ମନୋଯୋଗ ଦେଲେ ଶିଳ୍ପବିଭାଗର କାର୍ଯ୍ୟ ସାଧନ ହେଲା ବୋଲି ମୁଁ କହିନପାରେଁ । ସେହି ଜାତୀୟ ଶିଳ୍ପ ସବୁର ଉନ୍ନତି ନିମନ୍ତେ ଶିଳ୍ପବିଭାଗ କ'ଣ କଲେଣି ବା କରିବାର ଉଦ୍ୟମ କରୁଅଛନ୍ତି ତାହା ଜାଣିଲେ ବାଧିତ ହେବି ।

ଆମ୍ଭମାନଙ୍କ ଜାଣିବାରେ ଶିଳ୍ପବିଭାଗ କେତେ ବର୍ଷହେଲା ଗୋଟିଏ ଠକ୍‌ଠକ୍ ତନ୍ତ ଚଳାଇବା କାରଣ ଯଥେଷ୍ଟ ଚେଷ୍ଟା କରିଅଛନ୍ତି । ସ୍ଥାନେ ସ୍ଥାନେ ସୁପରଭାଇଜର ନିଯୁକ୍ତ ହୋଇଅଛନ୍ତି । କେତେକ ଗୁଡ଼ିଏ ମିସ୍ତ୍ରୀ ମଧ୍ୟ ନିଯୁକ୍ତ ହୋଇଅଛନ୍ତି । ସେମାନେ ଭୂଲ ବୁଲି କେତେକ ତନ୍ତ ବିକ୍ରୟର ଯତ୍ନ କରୁଅଛନ୍ତି । ଏପର୍ଯ୍ୟନ୍ତ ଅନେକଗୁଡ଼ିଏ ଠକ୍‌ଠକ୍ ତନ୍ତ ଓଡ଼ିଶାରେ ବିକ୍ରୟ ହୋଇଥିବାର ସମ୍ବାଦ ପାଇଅଛୁଁ । ମାତ୍ର ଯେଉଁ ତନ୍ତଗୁଡ଼ିକ ବିକ୍ରୟ ହୋଇଅଛି ତାହା ତନ୍ତୀମାନେ ଆଗ୍ରହକରି ପ୍ରକୃତ ଉଦ୍ଧାର ଲୁଗା ବୁଣି ସେ ଲାଭବାନ୍ ହେଉଅଛନ୍ତି ଏସମ୍ବନ୍ଧେ କୌଣସି ଅନୁସନ୍ଧାନ ଭଗ ଯାଇ ଅଛିକି ? ଯଦି କରାଯାଇଥାଏ ତାହାହେଲେ ସେମାନେ ପୂର୍ବେ ତାଙ୍କର ପୁରୁଣା ତନ୍ତ ଦ୍ୱାରା କେତେ ଲୁଗାବୁଣି କେତେ ଲାଭ କରୁଥିଲେ ଏବଂ ବର୍ତ୍ତମାନ ଠକ୍‌ଠକ୍ ତନ୍ତଦ୍ୱାରା କେତେ ଲୁଗା ବୁଣି କେତେ ଅଧିକ ଲାଭ କରୁଅଛନ୍ତି ଏସମ୍ବନ୍ଧେ କୌଣସି ତାଲିକା ଶିଳ୍ପବିଭାଗରୁ ପ୍ରସ୍ତୁତ ହୋଇଅଛି କି ? ଯଦି କରାଯାଇଥାଏ ତାହାହେଲେ ଠକ୍‌ଠକ୍ ତନ୍ତଦ୍ୱାରା ଦେଶର ଉପକାର ହେଲା କି—ନହେଲା ତାହା ଜାଣିବାର ଆଉ କିଛି ଉପାୟ ଅଛି କି ?

ଓଡ଼ିଶାରେ କଂସା ପିତ୍ତଳର କାର୍ଯ୍ୟ ଯଥେଷ୍ଟ ହୁଏ । ଥଟାରୀମାନେ କେବଳ ପିଟିପିଟି ଏବଂ ତାଙ୍କର ପୂର୍ବପୁରୁଷରେ ଯାହା ପାଇସ କରି ବାସନ ତିଆରିକରନ୍ତି । ତହିଁରେ ସେମାନଙ୍କ ଅତ୍ୟନ୍ତ ପରିଶ୍ରମ ଲାଗେ । ତେଣୁ ମୂଲ୍ୟ ମଧ୍ୟ ଅଧିକ ହୁଏ । ଶୁଣୁଅଛୁଁ ଶିଳ୍ପବିଭାଗ ସେହି ସବୁ ପରିଶ୍ରମ ଲାଘବ କରିବା ଉଦ୍ଦେଶ୍ୟରେ କଂସା ପିତ୍ତଳର ପାତ୍ର ଚଳାଇବାର ଅନେକ ଦିନରୁ କଳଣା କରୁଅଛନ୍ତି । ସେ କଳଣା ତାଙ୍କର କେତେଦୂର କାର୍ଯ୍ୟରେ ପରିଣତ ହେବ ତାହା ଆମ୍ଭେମାନେ ଜାଣୁନାହୁଁ । ତାହା ନହେବାପର୍ଯ୍ୟନ୍ତ ସେମାନଙ୍କର ପରିଶ୍ରମ ଲାଘବ କରିବା ସହାୟଶ ଅର୍ଥାତ୍ ପିଟିବା ଏବଂ ପାଲିସ କରିବାର ମୂଳ ଉପାୟ ଏପର୍ଯ୍ୟନ୍ତ କଣ ଶିଳ୍ପବିଭାଗ କିଛି ଉଦ୍ଭାବନ କରି ପାରିନାହାନ୍ତି ?

ଶ୍ରୀ—

ନମସ୍କାର—

ସ୍ଥାନୀୟସମ୍ବାଦ

ସ୍ୱାମୀ ସୀତାରାମ ନାମକ ଜଣେ ଏଠାକୁ ଆସିଥିଲେ । ସେ ଲୁହାକଣା, କାଚ, କଣ୍ଟାଇ ଗୋବେଇ ଖାଇପାରୁଥିଲେ । ସାମାନ୍ୟ ପରିମାଣରେ ସେ ଅଗ୍ନି ଖାଉଥିଲେ । ନାଇଟ୍ରିକ୍ ଏସିଡ଼ ଗୁଡ଼ି ଖାଇଥିଲେ । ବେଙ୍ଗ ମଧ୍ୟ ଖାଇଥିଲେ । ଯାହାଇଚ୍ଛା ତାହା ଖାଇପାରନ୍ତି ବୋଲି ଘୋଷଣା କରୁଥିଲେ । ଅବଶ୍ୟ ଏ କାର୍ଯ୍ୟଗୁଡ଼ିକ ସାଧାରଣଙ୍କ ଅସାଧ୍ୟ । ବିଶ୍ୱାସ କରାଯାଏ ଯେ କୌଣସି ଯୋଗବଳରେ ସେ ଏମନ୍ତ କରୁଅଛନ୍ତି । ତାଙ୍କୁ ତହିଁ ପରେ ସହିତ ବାଳକ ଚନ୍ଦ୍ରଭାଗା ଓ ପଦ୍ମଯାତ୍ରାରେ ଏବଂ ଚକ୍ଷୁ ବାନ୍ଧିକରି ଠାକୁରଙ୍କୁ ଅନେକ ବିଷୟ ସଂଦେହହୁଏ । ଏଠାରେ ରୋଗ ଆରୋଗ୍ୟ କରିବାନାମରେ ବାହାରି ତାହାଠାରୁ ଠକାଇ କିଛି ଟଙ୍କା ନେଇ ଅଛନ୍ତି । ସେ ଆଉ ଯେଉଁଠାକୁ ଯିବେ ସେଠାରେ ତାଙ୍କସହିତ ବ୍ୟବହାରରେ ଲୋକେ ସତର୍କ ହେବା ଉଚିତ ।

—*—

ନାନା ସଂବାଦ

ଗତ ମଇ ତା ୧୪ ରଖ ଦିନ ଯେଉଁ ସପ୍ତାହ ଶେଷ ହେଲା ତତ୍ତ୍ୱ ସପ୍ତାହରେ ବଙ୍ଗଦେଶରେ ୬୧ ଟି ଡକାଏତି ହୋଇଥିବାର ସମ୍ବାଦ ପତ୍ରମାନଙ୍କରେ ପ୍ରକାଶ ।

* * *

ପଟୁଆଖାଲୀର ସତ୍ୟାଗ୍ରହ ଏପର୍ଯ୍ୟନ୍ତ ପୂର୍ବପରି ଚାଲିଅଛି । ପ୍ରତିଦିନ ନାନାସ୍ଥାନରୁ ସ୍ୱେଚ୍ଛାସେବକଗଣ ଏଥିରେ ଯୋଗ ଦେଉଅଛନ୍ତି । ଆଜି ପଟୁଆଖାଲି ସତ୍ୟାଗ୍ରହର ୧୬୧ ଦିନ ।

* * *

ଗତ ମାସ ୨୨ ତାରିଖ ଦିନ କଲିକତାର ବିଶ୍ୱବିଦ୍ୟାଳୟର ଆଇ. ଏ ପରୀକ୍ଷାର ଫଳ ପ୍ରକାଶିତ ହୋଇଥିଲା । ରଙ୍ଗସ୍ୱାମୀ ନାମକ ଗୋଟିଏ ଛାତ୍ର ୧ମ ଶ୍ରେଣୀର ପାସ୍ କରିଥିଲା, ମାତ୍ର ଭ୍ରମବଶତଃ ତାହାର ନାମ ପାସ୍ ତାଲିକାରେ ବାହାରି ନଥିଲା । ପ୍ରକୃତ ତାହାର ନାମ ପାସ୍ ତାଲିକାରେ ନ ଦେଖି ୨୦ ତାରିଖ ଦିନ ଆତ୍ମହତ୍ୟା କଲାପରେ ତା ୨୪ ରଖ ଦିନ ସଂଶୋଧିତ ତାଲିକା ଫଳରେ ତାହାର ନାମ ୧ମ ଶ୍ରେଣୀରେ ପ୍ରକାଶିତ ହୋଇଅଛି ।

* * *

ସ୍ୟାର୍ ଜଗଦୀଶ୍ ବୋଷ୍ ବର୍ତ୍ତମାନ ବମ୍ବଇରେ ଅବସ୍ଥାନ କରୁଅଛନ୍ତି । ସେ ଜୁନମାସ ଶେଷକୁ ଇଉରୋପଯାଇ ଲିଗ-ଅଫ୍‌ନେସନସ୍ କମିଟିରେ ଯୋଗ ଦେବେ ।

* * *

ଡ଼ାକ୍ତର ଲେଡ଼ାଇ ଶ୍ରୀ ରବୀନ୍ଦ୍ରନାଥ ଠାକୁରଙ୍କୁ ସାଙ୍ଗ ଯିବାପାଇଁ ନିମନ୍ତ୍ରଣ କରିଅଛନ୍ତି । ସେ ସେପ୍ଟେମ୍ବର ମାସରେ ବେଲଜିଅମ ଓ ଡେନମାର୍କ ଅଞ୍ଚଳ ଓ ଦକ୍ଷିଣ ଜର୍ମାନୀରେ ନେଇ ସେଠାରୁ ଫେରିବାର ସ୍ଥିର କରିଅଛନ୍ତି ।

* * *

ନନୀ ପାହାଡ଼ରେ ବରୋଦା ଦିନ୍ ମହାରାଜାଙ୍କ ସ୍ୱାସ୍ଥ୍ୟର ଉନ୍ନତି ଘଟିଅଛି । ଆଉ କିଛି ଦିନ ସେଠାରେ ଅବସ୍ଥାନ କଲେ ସେ ତାଙ୍କର ପୂର୍ବ ସ୍ୱାସ୍ଥ୍ୟ ଫେରି ପାଇବାର ଆଶା କରାଯାଏ ।

* * *

ଭାରତୀୟ ବ୍ୟବସ୍ଥା ପରିଷଦର ସମ୍ମାନିତ ସଭ୍ୟ ଏମ୍. ପଟେଲ୍ ମଧ୍ୟରେ ଇଂଲଣ୍ଡରୁ ଆଇରଲ୍ୟାଣ୍ଡ ଯାଇଥିଲେ । ସେଠାର ବିଶିଷ୍ଟ ଲୋକମାନେ ତାହାଙ୍କୁ ବିଶେଷ ସମ୍ବର୍ଦ୍ଧନା କରିଥିଲେ ।

Digitized by srujanika@gmail.com

Split by PDF Splitter

ଚନ୍ଦ୍ରୋଦୟ ପ୍ରେସ୍ ।

ଏହି ଛାପାଖାନାରେ ଓଡ଼ିଆ ଓ ଇଂରାଜୀ ଅକ୍ଷରରେ ବହି, ରେକ ଫାରମ, ନିମନ୍ତ୍ରଣ ପତ୍ର, ଚିଠି, ଲଫାଫା ପ୍ରଭୃତି ଭଲ କାଗଜ ଓ ଭଲ କାଳିରେ ଛପା କରାଯାଏ । ଗ୍ରାହକମାନେ ଅର୍ଡ଼ର ଦେଲେ ବିବାହ ନିମନ୍ତ୍ରଣ ପତ୍ର ଓ ଉପହାର ପଦ୍ୟ ସବୁ ନାଲି, ନେଳ ପ୍ରଭୃତି ରଙ୍ଗରେ ମଧ୍ୟ ଛପା ହୁଏ ।

ଏହି ପ୍ରେସରେ ଚମଡ଼ା ଓ କନା, ମାର୍ବଲକାଗଜ ବହି ସବୁ ଉତ୍ତମରୂପେ ବନ୍ଧାଇ କରାଯାଏ; ଆବଶ୍ୟକ ହେଲେ ବହି ଉପରେ ସୁନାଲି ଅକ୍ଷରରେ ନାମ ଛପା କରାଯାଏ ।

ଗ୍ରାହକମାନଙ୍କୁ ଅନୁରୋଧ ଯେ ଅର୍ଡ଼ର ପଠାଇଲାବେଳେ ନିଜର ନାମ, ଗ୍ରାମ, ପୋଷ୍ଟ ଅଫିସ, ଜିଲା ସ୍ପଷ୍ଟଭାବେ ଭଲ ଅକ୍ଷରରେ ଲେଖି ପଠାଇବେ । ରେଲ କମ୍ପାନୀ ଷ୍ଟିମାର ପାର୍ଶଲ ନେବାର ସୁବିଧା ଥିଲେ ନିକଟବର୍ତ୍ତୀ ରେଲ ଷ୍ଟେସନର କମ୍ପାନୀ ଷ୍ଟିମର ଲଞ୍ଚର ନାମ ସ୍ପଷ୍ଟଭାବେ ଲେଖିବେ ।

ପ୍ରୋପ୍ରାଇଟର—ଶ୍ରୀ ହରେକୃଷ୍ଣ ଦାଶ ।

ସା: ବାଲୁବଜାର,
ପୋ: ଅ: ଚାନ୍ଦନୀଚୌକ, କଟକ ।

ଚନ୍ଦ୍ରୋଦୟ ପୁସ୍ତକାଳୟ ।

ଏହି ପୁସ୍ତକାଳୟରେ ଲୋଅର ପ୍ରାଇମେରୀ ସ୍କୁଲଠାରୁ ମାଇନର ସ୍କୁଲର ପ୍ରଚଳିତ ସମସ୍ତ ଓଡ଼ିଆ, ଇଂରାଜୀ ବହି ଓ ମାଟ୍ରିକୁଲେସନ କ୍ଲାସର ନିର୍ବାଚିତ ଓଡ଼ିଆ ବହିସବୁ ଏବଂ କାଗଜ, କଲମ, ନିବ, ପେନସିଲ, ସିଲଟ, ରବର, ଫାଉଣ୍ଟେନ ପେନ, ଯନ୍ତ୍ରବାକ୍ସ, ରଙ୍ଗବାକ୍ସ, ତୁଳି, କଲମ୍ବ, ହ୍ୟାଣ୍ଡମ୍ୟାପ, ୱାଲମ୍ୟାପ ପ୍ରଭୃତି ଷ୍ଟେସନାରୀ ଜିନିଷମାନ; ପ୍ରାଚୀନ ଓ ଆଧୁନିକ କବିମାନଙ୍କର ରଚିତ ପୁରାଣ, ଗୀତା, ମହାଭାରତ, ରାମାୟଣ, ଜ୍ୟୋତିଷଶାସ୍ତ୍ର, ଚିକିତ୍ସାଶାସ୍ତ୍ର, ସଙ୍ଗୀତ, ଜଣାଣ, କାବ୍ୟ, ନାଟକ, ପ୍ରହସନ ପ୍ରଭୃତି ଓଡ଼ିଆ ଭାଷାରେ ଯାହା ଛପା ହୋଇଅଛି ସେ ସମସ୍ତ ପୁସ୍ତକ ଉଚିତ ମୂଲ୍ୟରେ ବିକ୍ରୟାର୍ଥ ରକ୍ଷିତ ଅଛି । ଗ୍ରାହକମାନଙ୍କର ଅର୍ଡ଼ର ପାଇଲେ ଉଚିତ କମିଶନ ଦେଇ ଅତି ଶୀଘ୍ର ପୁସ୍ତକମାନ ଭି: ପି: ଡାକରେ ପଠାଯାଏ ।

ଆମ୍ଭର ନିଜର ଛପା ହୋଇଥିବା ବହିମାନଙ୍କରେ ବେପାରୀମାନଙ୍କୁ ଅଧିକ କମିଶନ ଦିଆଯାଏ ।

କାଠକାମ—

ସ୍କୁଲ ଓ ସରକାରୀ ଅଫିସମାନଙ୍କରେ ଆବଶ୍ୟକୀୟ ଚୌକି, ବେଞ୍ଚ, ଅଲମାରୀ, ମେଜ ପ୍ରଭୃତି କାଠକାମ ଯାହାର ଯାହା ଦରକାର ଅର୍ଡ଼ର ଦେଲେ ଶୀଘ୍ର ପଠାଯାଏ । ଅଧିକ ମଧ୍ୟ ପେଉଁମାନଙ୍କର ଯେ ପ୍ରକାର କାର୍ଯ୍ୟ କରିବାର ଅଚେତକ ସେମାନଙ୍କର ମତ ଅନୁଯାୟୀ ସେହି ପ୍ରକାର କାର୍ଯ୍ୟ କରୁ ଦିଆଯାଏ ।

ଗ୍ରାହକମାନଙ୍କୁ ଅନୁରୋଧ ଯେ କାଠକାମର ବରାଦ ଦେଲେ ଜିନିଷର ଆନୁମାନିକ ମୂଲ୍ୟର ଏକ ଚତୁର୍ଥାଂଶ ଟଙ୍କା ଅଗ୍ରିମ ପଠାଇବେ ।

ଭଲ ନୂଆ ବହି ! ଖଣ୍ଡିଏ ଲେଖାଁଏ କିଣନ୍ତୁ ! ଭଲ ନୂଆ ବହି ! !

ବହିସବୁର ଉତ୍ତମ କାଗଜ ଓ ଉତ୍ତମ ଛପା—ସହଜ ଓ ସରଳ ଭାଷା ।

ଶ୍ରୀ ନରସିଂହଚରଣ ଦାଶଙ୍କ ପ୍ରଣୀତ

ପିଲାଙ୍କ ଧର୍ମଶିକ୍ଷା ।

ସୁକୋମଳ ମତି ବାଳକବାଳିକାମାନଙ୍କୁ ଧର୍ମ ବିଷୟକ ଶିକ୍ଷା ଦେବା ବଡ଼ କଷ୍ଟକର । ଏ ବିଷୟରେ କେତେଖଣ୍ଡି ପୁସ୍ତକ ବାହାରିଅଛି; ମାତ୍ର ତାହା ଭାଷା ଓ ବିଷୟ ବିନ୍ୟାସ ଦୃଷ୍ଟିରେ ବାଳକବାଳିକାମାନଙ୍କ ପ୍ରତି ନୀରସ ହୋଇଅଛି । ଈଶ୍ୱର ଉପାସନା, ଦୟା, କ୍ଷମା, ଶାନ୍ତି, ସଂଯମ ଇତ୍ୟାଦି ବିଷୟ ଗୁଡ଼ିକୁ ମନୋରଞ୍ଜନ କରିବା ନିମନ୍ତେ ବହୁତ ଗଳ୍ପ, କାହାଣୀ, ପୌରାଣିକ ଉପାଖ୍ୟାନ ସହିତ ଅତି ସରଳ ଭାଷାରେ 'ପିଲାଙ୍କ ଧର୍ମଶିକ୍ଷା' ନାମରେ ଆମ୍ଭେ ଖଣ୍ଡିଏ ପୁସ୍ତକ ବାହାର କରିଅଛୁଁ । ଏ ପୁସ୍ତକ ଖଣ୍ଡି ସ୍କୁଲପାଠ୍ୟ ମଧ୍ୟ ହୋଇପାରେ । ସ୍କୁଲପାଠ୍ୟ ହେଉ ବା ନ ହେଉ, ବାଳକବାଳିକାମାନଙ୍କ ପ୍ରତି ଏହା ଅବଶ୍ୟ ସୁଖପାଠ୍ୟ ହେବ ଏବଂ ଏ ପୁସ୍ତକ ପିଲାମାନଙ୍କୁ ଦେଲେ ସେମାନେ କୋମଳ ବୟସରେ ବହୁତ ଶିକ୍ଷା ଲାଭ କରି ପାରିବେ । ଏ ପୁସ୍ତକ ପାଠ କଲେ ଆମ୍ଭମାନଙ୍କ ଉକ୍ତି ସତ୍ୟ ବୋଲି ଜଣା ପଡ଼ିବ । ବେଶି ଲେଖିବା ବାହୁଲ୍ୟ ମାତ୍ର । ୯୬ ପୃଷ୍ଠା ବ୍ୟାପୀ ବହିର ସୁଲଭ ମୂଲ୍ୟ ଟ ୦ ।୵ ଛଅଣା । କାଗଜ ଓ ଛପା ସୁନ୍ଦର ।

ପିଲାଙ୍କ ନୀତିଶିକ୍ଷା ।

ଏ ବିଷୟରେ ପିଲାଙ୍କ ପାଇଁ ବଜାରରେ କେତେକ ପୁସ୍ତକ ଦେଖାଯାଏ । ମାତ୍ର ସୁକୋମଳ ମତି ବାଳକବାଳିକାମାନଙ୍କ ପାଇଁ ଲିଖିତ ହୋଇଥିଲେହେଁ, ତାହା ସେମାନଙ୍କ ନିମନ୍ତେ ସରଳ ଓ ସୁଖପାଠ୍ୟ ହୋଇନାହିଁ । ଆମ୍ଭ ପ୍ରେସରୁ ନୂତନ ଧରଣରେ ଓ ଅତି ସରଳ ଭାଷାରେ ପିଲାଙ୍କପାଇଁ ନୀତିଶିକ୍ଷା ପ୍ରକାଶିତ ହୋଇଅଛି । ସେଥିରେ ପିତୃଭକ୍ତି, ସତ୍ୟ, ସାହସ, ଦୟା, କ୍ଷମା ପ୍ରଭୃତି ନୀତି-ବିଷୟକ କେତେକ ବିଷୟ ଦିଆ ଯାଇଅଛି । ବିଷୟ ଗୁଡ଼ିକ ସରଳ ଭାଷାରେ ଅଥଚ ବିଶଦ ଭାବରେ ବହୁତ ଉଦାହରଣ, ଆଖ୍ୟାୟିକା, କାହାଣୀମାନଙ୍କ ଦ୍ୱାରା ଚମତ୍କାର ଭାବରେ ଲିଖିତ ହୋଇଅଛି । ଏ ପୁସ୍ତକର କାଗଜ ଓ ଛପା ସୁନ୍ଦର । ପୁସ୍ତକ ପାଠ କଲେ ଏ ଉକ୍ତିର ସତ୍ୟ ସହଜରେ ଉପଲବ୍ଧି ହେବ—ବେଶି ଲେଖିବା ନିଷ୍ପ୍ରୟୋଜନ । ୭୯ ପୃଷ୍ଠା ବ୍ୟାପୀ ବହିର ସୁଲଭ ମୂଲ୍ୟ ଟ ୦ । ଅଣା ।

ଧ୍ରୁବ ।

ତଜେ ହେଲୁ—ନିଜର ପିଲାମାନଙ୍କୁ ପଢ଼ାନ୍ତୁ ।

ସାତବର୍ଷର ପିଲା ଧ୍ରୁବର ତପସ୍ୟା ଓ ଭକ୍ତିର ଛଟା ଦେଖିଲେ ମନ ପବିତ୍ର ହୋଇ ଉଠିବ । ହୃଦୟରେ ପୁଣ୍ୟ ଧାରା ପ୍ରବାହିତ ହେବ । ଚକ୍ଷୁରୁ ଭକ୍ତିଜଳଧାରା ବୋହି ପଡ଼ିବ ।

ଏହାର ପଦେ ପଦେ ଯେପରି ମଧୁର ଭକ୍ତି ବୋଳା ହୋଇଅଛି, ଏବଂ ମଧୁର ଉପଦେଶମାନ ପ୍ରଦତ୍ତ ହୋଇଅଛି । ନିତାନ୍ତ ପାଷଣ୍ଡ ହୃଦୟରେ ସୁଦ୍ଧା ଏହି 'ଧ୍ରୁବ' ଭକ୍ତି ଆଣିବାକୁ ସମର୍ଥ ହେବ ।

ଏପରି ପୁସ୍ତକ ଉତ୍କଳରେ ପ୍ରକାଶିତ ହୋଇ ନ ଥିଲା । ଥରେ ପଢ଼ି ଏ ମାୟାପୂର୍ଣ୍ଣ ସଂସାରରୁ ମନକୁ ଧ୍ରୁବ ଆଡ଼କୁ ଫେରାନ୍ତୁ ।

ପ୍ରହ୍ଲାଦ ।

ଏହା ଗୋଟିଏ ପୌରାଣିକ ଆଖ୍ୟାୟିକା । ପ୍ରହ୍ଲାଦ ଜଣେ ଭଗବାନଙ୍କର ପ୍ରଧାନ ଶିଶୁଭକ୍ତ । ତାଙ୍କର ବିଶେଷ ପରିଚୟ ଦେବା ଅନାବଶ୍ୟକ । ପ୍ରହ୍ଲାଦ ବିଷମ ପରୀକ୍ଷା ସବୁରେ ଉତ୍ତୀର୍ଣ୍ଣ ହୋଇ ଅତ୍ୟନ୍ତ ଭକ୍ତିର ସହିତ ଭଗବାନଙ୍କୁ ଡାକ ପକାଇବାରୁ ଭଗବାନ ନିଜେ ପାଖକୁ ଆସି ବତ୍ସଳଭକ୍ତକୁ ଅଭୟ କରି ନିଜ ହସ୍ତରେ ଖୁଆଇ ଦେଇଥିଲେ ଏବଂ ତାଙ୍କୁ ସମସ୍ତ ବିପଦରୁ ଉଦ୍ଧାର କରି ରାଜା କରାଇ ଦେଲେ । ଏହି ଆଖ୍ୟାୟିକା ପଢ଼ିଲେ ହୃଦୟରେ ଭକ୍ତିଭାବ ଜାତ ହୁଏ । ମନ ପବିତ୍ର ହୋଇ ଉଠେ । ଜୀବନ ମାର୍ଗ ଉଜ୍ଜ୍ୱଳ ହୁଏ । ଅଭିଭାବକମାନେ ନିଜର ସନ୍ତାନମାନଙ୍କୁ ଏଥିରୁ ଖଣ୍ଡିଏ ଲେଖାଏଁ ଦିଅନ୍ତୁ । ଏହା ପାଷଣ୍ଡ ହୃଦୟରେ ସୁଦ୍ଧା ମାଧୁର୍ଯ୍ୟମମତା ଆଣିଦେବ ।

ଭାଷା ସହଜ ଓ ସରଳ । ବାଳକବାଳିକାମାନେ ପଢ଼ି ନିଜେ ନିଜେ ବୁଝି ପାରିବେ । ପୃ ୬୦ ଷ୍ଠା ବ୍ୟାପୀ ବହିର ସୁଲଭ ମୂଲ୍ୟ ଟ ୦ ।୵ ଛଅଣା ମାତ୍ର ।

ସାବିତ୍ରୀ ।

ଏହା ବାଳକବାଳିକା ମାନଙ୍କ ପାଇଁ ଅତି ଉତ୍କୃଷ୍ଟ ପୁସ୍ତକ । ବର୍ଣ୍ଣନା ଅତି ସରଳ ଓ ବିଷୟ ଅତି ସରସ ଭାବରେ ରଚିତ ହୋଇଅଛି । ନବୀନ ନ 'ସାବିତ୍ରୀ' ଉପାଖ୍ୟାନ ଭିନ୍ନ ଭିନ୍ନ ଲେଖକଙ୍କ ଦ୍ୱାରା ଲେଖା ହୋଇ ବଜାରରେ ମିଳୁଅଛି । ମାତ୍ର ଏ ପୁସ୍ତକରେ ଭାଷା ଓ ବର୍ଣ୍ଣନା ଯେପରି, ଅନ୍ୟତ୍ର ତାହା ଦେଖିବାକୁ ମିଳେ ନାହିଁ । ଖାଲି ଅକ୍ଷର ପଢ଼ି ଜାଣିଥିଲେ ବାଳକ ବାଳିକାମାନେ ସହଜରେ ପଢ଼ି, ବୁଝି ଆନନ୍ଦ ଉପଭୋଗ କରିବେ; ଆଦର୍ଶରେ ଅନୁପ୍ରାଣିତ ହେବେ ଏବଂ 'ସାବିତ୍ରୀ' ସେମାନଙ୍କର ଆଦରଣୀୟ ଗ୍ରନ୍ଥ ହେବ । ଖଣ୍ଡିଏ ବହି କିଣି ପଢ଼ିଲେ ଏ ଉକ୍ତିର ଯଥାର୍ଥ ସତ୍ୟ ଜଣା ପଡ଼ିବ । ବିଶେଷ ଲେଖିବା ବାହୁଲ୍ୟ ମାତ୍ର । ପ୍ରତି ଖଣ୍ଡର ମୂଲ୍ୟ ଟ ୦ ॥ ଅଠଅଣା ।

ପ୍ରାଥମିକ ଓଡ଼ିଆ ବ୍ୟାକରଣ ।

(ପ୍ରଥମଭାଗ ।)

ବାଳକବାଳିକାମାନଙ୍କର ବ୍ୟାକରଣ ଆରମ୍ଭ ନିମନ୍ତେ ଏହି ଉତ୍କୃଷ୍ଟ ପୁସ୍ତକ । ଏଥିରେ ବ୍ୟାକରଣରେ ଜଟିଳ ନିୟମ ଗୁଡ଼ିକ ଛାଡ଼ି ଦିଆଯାଇଅଛି । କେବଳ ସାଧାରଣ ବିଷୟ ଗୁଡ଼ିକ ପ୍ରାଞ୍ଜଳ ଭାବରେ ଏଥିରେ ସନ୍ନିବେଶିତ ହୋଇଅଛି । ଏହାର ଭାଷା ଅତି ସରଳ, ପ୍ରାଞ୍ଜଳ ଓ ସୁଖ ପାଠ୍ୟ । କେବଳ ଅକ୍ଷର ଚିହ୍ନିଥିଲେ, ଏ ବ୍ୟାକରଣଟି ବାଳକବାଳିକାମାନେ ପଢ଼ି ଅତି ସହଜରେ ବୁଝି ପାରିବେ । ଏ ପୁସ୍ତକଟି ଜଟିଳ ବ୍ୟାକରଣନିୟମ ଗୁଡ଼ିକର ପ୍ରକୃଷ୍ଟ ପ୍ରଥମ ସୋପାନ କହିଲେ ଚଳେ । ପୃ ୪୫ ଷ୍ଠା ବହିର ସୁଲଭ ମୂଲ୍ୟ ଟ ୦ ୵

ମଧ୍ୟ ଓଡ଼ିଆ ବ୍ୟାକରଣ ।

ଏଥିରେ ବ୍ୟାକରଣର ଯାବତୀୟ ଜ୍ଞାତବ୍ୟ ବିଷୟ ଦିଆ ଯାଇଅଛି । ଏହି ଧରଣର ଯେତେ ପୁସ୍ତକ ବର୍ତ୍ତମାନ ବଜାରରେ ଦେଖାଯାଏ, ସେସମସ୍ତଙ୍କଠାରୁ ଏ ପୁସ୍ତକ ଖଣ୍ଡିକ ଅଧିକ ସରଳ, ପ୍ରାଞ୍ଜଳ ଓ ଚିତ୍ତାକର୍ଷକ । ଏଥିରେ ବ୍ୟାକରଣର ନିୟମ ଗୁଡ଼ିକ ଉତ୍ତମରୂପେ ବୁଝାଇ ଦିଆଯାଇଅଛି । ଏହା ଧରିବଜା ଗଢ଼ ଓ ବ୍ୟାକରଣର ଅତ୍ୟନ୍ତ ଜଟିଳ କୃଦନ୍ତ ଓ ତଦ୍ଧିତକୁ ସରଳ କରିବା ନିମନ୍ତେ ଲେଖକ ବହୁ ଯତ୍ନ କରିଅଛନ୍ତି । ସନ୍ଧି, ସମାସ, କାରକ, ବିଭକ୍ତି ଆଦିର ସବିଶେଷ ବ୍ୟାଖ୍ୟା ଉଦାହରଣମାନଙ୍କଦ୍ୱାରା ସରଳ ଓ ସୁନ୍ଦର ହୋଇଅଛି । ପୁଣି ଏ ପୁସ୍ତକର ବିଶେଷତ୍ୱ ଏହି ଯେ ଏଥିରେ ଦିଆ ଯାଇଥିବା ଉଦାହରଣ ଗୁଡ଼ିକ ପ୍ରାଚୀନ ଓ ଆଧୁନିକ କବିମାନଙ୍କ ଲେଖାରୁ ଉଦ୍ଧୃତ ହୋଇଅଛି । ପ୍ରତି ବିଷୟର ଶେଷରେ ସେହି ବିଷୟର ସମସ୍ତ ଜ୍ଞାତବ୍ୟ ବିଷୟଗୁଡ଼ିକ ଉପରେ ବହୁତ ପ୍ରଶ୍ନ ଦିଆ ଯାଇଅଛି; କେବଳ ସେହି ଅନୁଶୀଳନୀ ଗୁଡ଼ିକ ଉତ୍ତର କରାଇଦେଲେ ଶିକ୍ଷକମାନେ ପିଲାମାନଙ୍କୁ ଉପଯୁକ୍ତ ଜ୍ଞାନ ସହଜରେ ଦେଇପାରିବେ । ପୃ: ୮୮ ଷ୍ଠା ବହିର ସୁଲଭ ମୂଲ୍ୟ ଟ ୦ ॥ ଅଠଅଣା ।

ଶ୍ରୀମତୀ ଉମାସୁନ୍ଦରୀ ଦେବୀ ଏବଂ ସ୍ୱର୍ଗୀୟା ଭଗବତୀ ଦେବୀଙ୍କ ଲିଖିତ

ରାନ୍ଧୁଣୀ ।

ରନ୍ଧନ କାର୍ଯ୍ୟ ହିନ୍ଦୁ ଧର୍ମବିଶିଷ୍ଟ ଦୃଢ଼; ଏହା ଅତ୍ୟନ୍ତ ଗୁରୁ ଓ ପବିତ୍ର କାର୍ଯ୍ୟ । ଅନନ୍ୟାନ୍ୟ ବିଦ୍ୟା ପରି ପାକ-ବିଦ୍ୟା ମଧ୍ୟ ଶିଖିବା ଶ୍ରୀମାନଙ୍କର ପ୍ରଧାନ କାର୍ଯ୍ୟ । ଜଗନ୍ମାତା ଲକ୍ଷ୍ମୀ, ପାଣ୍ଡବବଧୂ ଦ୍ରୌପଦୀ, ମହାରାଜା ନଳ ପ୍ରଭୃତିଙ୍କର ରନ୍ଧନ ପ୍ରଣାଳୀ ଏହାର ଉତ୍ତମ ପ୍ରମାଣ । ପୁଣି ଆହାରହିଁ ଦେହ ଧାରଣର ମୂଳାଧାର । ଖାଦ୍ୟଦ୍ରବ୍ୟ ସହିତ ଦେହର ଘନିଷ୍ଠ ସମ୍ବନ୍ଧ ଅଛି । ସେହି ଖାଦ୍ୟ ଦ୍ରବ୍ୟକୁ ସ୍ୱାଦୁ କରି ନ ପାରିଲେ ଶରୀର ଅସୁସ୍ଥ ହୁଏ । ଏହିହେତୁ ଏହି ରନ୍ଧନ ପ୍ରଣାଳୀ ଶିକ୍ଷା ଦେବାପାଇଁ ଓଡ଼ିଆରେ କେତେଖଣ୍ଡି ଯଦ ଗ୍ରନ୍ଥ ପ୍ରକାଶିତ ହୋଇଅଛି; ମାତ୍ର ସେ ଗ୍ରନ୍ଥରେ ଅନେକ ଜ୍ଞାତବ୍ୟ ଓ ଆବଶ୍ୟକୀୟ ବିଷୟର ଉଲ୍ଲେଖ ନାହିଁ । ଆମ୍ଭଦ୍ୱାରା ପ୍ରକାଶିତ ଏହି ରାନ୍ଧୁଣୀ ପୁସ୍ତକରେ ବହୁତ ପ୍ରକାର ଖାଦ୍ୟର ସୂଚନା, ରନ୍ଧନ ପ୍ରଣାଳୀ, ଉପକରଣର ପରିମାଣ ପ୍ରଭୃତି ଉତ୍ତମରୂପେ ବୁଝାଇ ଦିଆଯାଇଅଛି । ଏଥିରେ ଭାତ, ଖେଚଡ଼ି, ପଲଉ, ଡାଲି; ଭଜା; ନିରାମିଷ ତରକାରୀ ପନ୍ଥୁଆ ଓ ବେସର; ରାଇ; ଡାଲନା; ଅମ୍ବିଳ ଓ ଖଟା; ମାଛ ଓ ଚିଙ୍ଗୁଡ଼ି; ଶୁଖୁଆ; ମାଂସ; ଅଣ୍ଡା; ଆଚାର; ଚଟଣୀ, ପନ୍ଥପୋଡ଼ା, ବଡ଼ି; ପିଠା; ଘିଅପକା ପିଠା; ମିଠାଇ ବା ମିଠେଇ; ବରଫି, ଦୁଧର ଜିନିଷ—ଘିଅ; ଲହୁଣୀ ଛେନା, ଦହି ପ୍ରଭୃତି, କ୍ଷିରି ଓ ମୋରବା, ଖୀର ଓ ପାୟସ, ସରବତ ପ୍ରଭୃତି ବିଭିନ୍ନ ପ୍ରକାରର ଖାଦ୍ୟର ସମ୍ବନ୍ଧରେ ବିଶଦ ଭାବରେ ବୁଝାଇ ଦିଆଯାଇଅଛି । ରନ୍ଧନ ପ୍ରଣାଳୀ ଶିଖିବା ନିମିତ୍ତ ଏହି ରାନ୍ଧୁଣୀ ଖଣ୍ଡି ଏକ ଉତ୍କୃଷ୍ଟ ବହି । ପୁସ୍ତକ ଖଣ୍ଡି କିଣି ପାଠକଲେ ଓ ଏ ପ୍ରଣାଳୀ ଅନୁସାରେ ପରୀକ୍ଷା କଲେ ଏହାର ଗୁରୁତ୍ୱ ବୁଝି ପାରିବେ । ଅଧିକ ଲେଖିବା ନିଷ୍ପ୍ରୟୋଜନ । କାଗଜ ଓ ଛପା ସୁନ୍ଦର । ୨୭୬ ପୃଷ୍ଠା ବ୍ୟାପୀ ଉତ୍ତମ ବନ୍ଧାଇ ସହିତ ବହିର ସୁଲଭ ମୂଲ୍ୟ ଟ ୧।୷ ଦେଢ଼ଟଙ୍କା ମାତ୍ର ।

ପୁସ୍ତକ ପ୍ରାପ୍ତିସ୍ଥାନ— ଶ୍ରୀ ହରେକୃଷ୍ଣ ଦାଶ, ପ୍ରୋପ୍ରାଇଟର, ଚନ୍ଦ୍ରୋଦୟ ପ୍ରେସ୍ ଓ ଚନ୍ଦ୍ରୋଦୟ ପୁସ୍ତକାଳୟ, ବାଲୁବଜାର, ପୋ:ଅ: ଚାନ୍ଦନୀଚୌକ, କଟକ ।

Digitized by srujanika@gmail.com

ଆସନ୍ତା ଦୁର୍ଗାପୂଜା ପର୍ଯ୍ୟନ୍ତ

ଉତ୍କଳଦୀପିକା ଖବରକାଗଜର ନୂତନ ଓ ପୁରାତନ ଗ୍ରାହକମାନଙ୍କ ସକାଶେ ବିଶେଷ ସୁବିଧା ।

ଭକ୍ତକବି ୬ ପୀତାମ୍ବର ଦାସଙ୍କ କୃତ

୧—ନୃସିଂହ ପୁରାଣ ।

ସମ୍ପୂର୍ଣ୍ଣ ଏକସେଟ ସାତଖଣ୍ଡକୁ ଟ ୬୯ଙ୍କା ସ୍ଥଳେ ଟ ୩୳ ତିନିଟଙ୍କା ଅଠଅଣାରେ ମିଳିବ ।

ବୃହତ୍ ବାଲ୍ମୀକି

୨—ରାମାୟଣ ।

ସାତକାଣ୍ଡ ସମ୍ପୂର୍ଣ୍ଣ ସେଟଟକୁ ଟ ୬୳ଙ୍କା ସ୍ଥଳେ ଟ ୫୧ ଙ୍କାରେ ମିଳିବ ।

କବିବର ୬ ଉପେନ୍ଦ୍ର ଭଞ୍ଜଙ୍କ କୃତ

୩—ବୈଦେହୀଶବିଳାସ ।

ସୁଗମବୋଧିକା ଟୀକାସହ ସମ୍ପୂର୍ଣ୍ଣ ଗ୍ରନ୍ଥ ଖଣ୍ଡକୁ ଟ୪୳ ସ୍ଥଳେ ତିନି ଟଙ୍କାରେ ମିଳିବ ।

ଭକ୍ତକବି ୬ ଜଗନ୍ନାଥ ଦାସଙ୍କ କୃତ

୪—ଶ୍ରୀମଦ୍ଭାଗବତ ।

ବାରସ୍କନ୍ଧ ସମ୍ପୂର୍ଣ୍ଣ ସେ ୧, ଟକୁ ଟ ୫୧ଙ୍କା ସ୍ଥଳେ ଟ ୨୳ ଦୁଇଟଙ୍କା ଅଠଅଣାରେ ମିଳିବ ।

ଆହୁରି ଗୋଟିଏ ସୁବିଧା—

ନିମ୍ନଲିଖିତ ପୁସ୍ତକମାନ ଏକତ୍ର ନେଲେ ଟ ୮ ଙ୍କା ସ୍ଥଳେ ଟ ୫ ଙ୍କାରେ ପାଇପାରିବେ ।

ନଂ ୫ ମୂଲ୍ୟ

ରସକଲ୍ଲୋଳ (ସଟୀକ)	ଟ ୧।
ବିଦଗ୍ଧ ଚିନ୍ତାମଣି	ଟ ୧୳
ଜୈମିନି ମହାଭାରତ (ସମ୍ପୂର୍ଣ୍ଣ)	ଟ ୨(
ଅଧ୍ୟାତ୍ମରାମାୟଣ (ସର୍ବ୍ବାଙ୍ଗମଣି)	ଟ ୨୳
ଛାନ୍ଦରତ୍ନାକର	ଟ ୦୳
ମଥୁରାମଙ୍ଗଳ	ଟ ୦।
ମୋଟ	ଟ ୮୧ଙ୍କା ।

ନଂ ୬ ମୂଲ୍ୟ

ସଚିତ୍ର ଲାବଣ୍ୟବତୀ (ସଟୀକ)	ଟ ୧୳
ଛାନ୍ଦଭୂଷଣ	ଟ ୦୳
ଦାର୍ଢ୍ୟତାଭକ୍ତି (ବଙ୍ଗଳା)	ଟ ୧୧
ଯଦୁପୁରାଣ (ସଚିତ୍ର)	ଟ ୧୧
ଗୀତଗୋବିନ୍ଦ (ସଚିତ୍ର)	ଟ ୦।
ଉତ୍କଳ କାହାଣୀ	ଟ ୦୳
ସୁଧାସାର ଗୀତା	ଟ ୦୳
ଗୁପ୍ତଭାଗବତ	ଟ ୦।୵
କାର୍ତ୍ତିକ ମାହାତ୍ମ୍ୟ	ଟ ୦୳
ମାଘ ମାହାତ୍ମ୍ୟ	ଟ ୦୳
ବୈଶାଖ ମାହାତ୍ମ୍ୟ	ଟ ୦।୵
ଏକାଦଶୀ ମାହାତ୍ମ୍ୟ	ଟ ୦୳
ଗଙ୍ଗାମାହାତ୍ମ୍ୟ	ଟ ୦୵
ନାରୀଧର୍ମ	ଟ ୦୷
ମୋଟ	ଟ ୮୧ଙ୍କା ।

ଡାକଖରଚ ସ୍ୱତନ୍ତ୍ର । ଅର୍ଡ଼ର ପଠାଇଲେ ପୁସ୍ତକମାନ ଭି: ପି: ଦ୍ୱାରା ପଠାଯିବ । ଚିଠିପତ୍ରାଦି ପଠାଇଲା ସମୟରେ ନାମ, ଧାମ, ପୋଷ୍ଟଅଫିସ, ଜିଲ୍ଲା ସ୍ପଷ୍ଟରୂପେ ଲେଖିବେ ।

ପ୍ରାପ୍ତିସ୍ଥାନ—ଶ୍ରୀ ହରେକୃଷ୍ଣ ଦାସ, ପ୍ରୋପ୍ରାଇଟର,
ଚନ୍ଦ୍ରୋଦୟ ପ୍ରେସ ଓ ଚନ୍ଦ୍ରୋଦୟ ପୁସ୍ତକାଳୟ,
ସାଃ ବାଲୁବଜାର, ପୋଃ ଅଃ ଚୌଧୁରୀବଜାର, କଟକ ।

Digitized by srujanika@gmail.com

REGISTERED No. D. 6.

221

ଉତ୍କଳଦୀପିକା

ସାପ୍ତାହିକ ସମ୍ବାଦପତ୍ରିକା
The Utkal Dipika

ସମ୍ପାଦକ—ଶ୍ରୀ କୃଷ୍ଣଚନ୍ଦ୍ର ମହାନ୍ତି

ବାର୍ଷିକ ମୂଲ୍ୟ ଅଗ୍ରିମ ଟ ୩ ୧
ପ୍ରତିଖଣ୍ଡ ଟ ।୧୦

ଭାଗ ୮୨ | Cuttack, Saturday the 11th June 1927 | ୨୪ ଶ ସଂଖ୍ୟା
ଜ୍ୟେଷ୍ଠ ତା ୨୯ ନ ସନ ୧୩୩୪ ସାଲ

ଭାରତ ହିଃ ଡିପ୍ତୀ

ପ୍ରତିବର୍ଷ ଭାରତବର୍ଷର ଭିକ୍ଟୋରିୟାଙ୍କ ଜନ୍ମଦିନ ଉପଲକ୍ଷେ ବିଲାତରେ 'ସାମ୍ରାଜ୍ୟ ଉତ୍ସବ' ଅନୁଷ୍ଠିତ ହୁଏ । ଏବର୍ଷ ସାମ୍ରାଜ୍ୟ ଉତ୍ସବରେ ଡିଉକ ଅଫ୍ କେଣ୍ଟ ସଭାପତି ହୋଇଥିଲେ । ବିଲାତର ମୁଖିଆ ଲୋକମାନେ ଏହି ଉତ୍ସବରେ ଯୋଗ ଦେଇଥିଲେ । ପ୍ରଧାନମନ୍ତ୍ରୀ ମିଃ ବଲଡ୍ୱିନ ଭାରତ ନାନାକଥା ଆଲୋଚନା ପରେ ଭାରତ ସମ୍ବନ୍ଧରେ କହିଥିଲେ । ଗତ ଦଶବର୍ଷ ମଧ୍ୟରେ ଦାୟିତ୍ୱପୂର୍ଣ୍ଣ ଶାସନପ୍ରତିଷ୍ଠା ସମ୍ପର୍କେ ଭାରତରେ ଅନେକ କାର୍ଯ୍ୟ ହୋଇଅଛି । ବ୍ରିଟିଶ ଜାତିସଙ୍ଘର ସମସ୍ତ ପ୍ରକାର କାର୍ଯ୍ୟରେ ଭାରତ ଆତ୍ମନିୟୋଗ କରିପାରିଅଛି । "ସମୟ ଆସିଲେ ଭାରତ ଯେ ଅନ୍ୟାନ୍ୟ ଉପନିବେଶମାନଙ୍କପରି ସମାନ ଅଧିକାର ପାଇବ ଏହି ଆଶା କରାଯାଏ" । ପ୍ରଧାନ ମନ୍ତ୍ରୀଙ୍କର ଏ ଉକ୍ତିର ମର୍ମ ପ୍ରାୟ ସମସ୍ତେ ଅଳ୍ପବହୁତେ ବୁଝି ପାରିଥିବେ । ଶାସନସଂସ୍କାର ଭାରତରେ ପ୍ରଚଳନ ହେବାଦ୍ୱାରା ଭାରତର ଯେ କି ଉନ୍ନତି ସାଧିତ ହୋଇଅଛି କିଛି ବୁଝି ହୁଏନାହିଁ । ମିଃ ବଲଡ୍ୱିନ କିନ୍ତୁ ସମୟ ଆସିଲେ ଭାରତ ଅନ୍ୟାନ୍ୟ ଉପନିବେଶମାନଙ୍କ ସହିତ ତୁଲ୍ୟାଧିକାର ପାଇବ ଏହି ଆଶା ଦେଇଅଛନ୍ତି । ସେ ସମୟ ଯେ କାହିଁ କେତେଦୂରରେ, କହି ହୁଏନାହିଁ । ମିଃ ବଲଡ୍ୱିନଙ୍କର ଏ ଉକ୍ତି ଶୁଣି ମନେହୁଏ ଯାହାହେଉ ଭାରତ ନିତାନ୍ତ ନିରାଶ୍ରୟ ନୁହେଁ । ତାହାର ଦୁଃଖର ଗୁହାରି ଆଗକୁ ପଠାଇବାକୁ ଓ ତାହାର ଅବସ୍ଥା ବୁଝିବାକୁ କେହି ଅଛନ୍ତି ।

ସରକାରୀ ସ୍ୱାସ୍ଥ୍ୟବିଭାଗର ରିପୋର୍ଟ

ସରକାରୀ ସ୍ୱାସ୍ଥ୍ୟବିଭାଗରୁ ଅମ୍ଭେମାନେ ରିପୋର୍ଟ ପାଇଅଛୁଁ ଯେ ୧୯୨୭ ସାଲ ମାସ ତା ୨୧ ଲକ୍ଷରେ ପୂର୍ଣ୍ଣ ହୋଇଥିବା ଶେଷ ସପ୍ତାହରେ କଲେରା ରୋଗାକ୍ରାନ୍ତ ବ୍ୟକ୍ତିଙ୍କ ସଂଖ୍ୟା ଥିଲା ୨୦୮୨ ଏବଂ ପୂର୍ବ ସପ୍ତାହରେ ଥିଲା ୨୦୬୨ ଏବଂ କଲେରାରେ ମୃତ୍ୟୁସଂଖ୍ୟା ଥିଲା ୧୩୫୮ ତତ୍ପୂର୍ବ ସପ୍ତାହରେ ଥିଲା ୧୩୫୨ ଏହି ସଂଖ୍ୟା ମ୍ୟୁନିସିପାଲିଟି ଅନ୍ତର୍ଗତ ସ୍ଥାନ ଓ ବାହାର ଅର୍ଥାତ୍ ମଫସଲ ସ୍ଥାନ ଦୁଇପ୍ରକାର ସ୍ଥାନରୁ ମିଶି ଜଣା ଯାଇଅଛି । ଏଥିରୁ ଜଣାଯାଉଅଛି ପୂର୍ବ ସପ୍ତାହରେ ଯେପରି ଥିଲା ଏ ସପ୍ତାହରେ ମଧ୍ୟ ସେହିପରି ଅଛି । ସାହାବାଦ, ମୁଙ୍ଗେର, କଟକ ଏବଂ ବାଲେଶ୍ୱରରେ ଅବୋ ବିସ୍ତାର ହେଉନାହିଁ । ଭାଗଲପୁର, ସାରଣ, ଦରଭଙ୍ଗା ଏବଂ ମାନ୍ତାଳପ୍ରଗଣାରେ ବେଶୀ ପରିମାଣରେ ମୃତ୍ୟୁ ଘଟୁଅଛି । ପୁରୀ ପାଟନା ଓ ହୁଗଲୀରେ ଏକାବେଳକେ ବନ୍ଦ ହୋଇଅଛି ।

ମ୍ୟୁନିସିପାଲିଟି ଅନ୍ତର୍ଗତ ସ୍ଥାନମଧ୍ୟରୁ ଖଣ୍ଡ ଗୋଳରେ ୩୩ଟି ଆକ୍ରାନ୍ତ ୧୯ଟି ମୃତ୍ୟୁର ସଂବାଦ ମିଳିଅଛି ଏବଂ ଦରଭଙ୍ଗାରୁ ୧୩ଟି ଆକ୍ରାନ୍ତ ଓ ୯ଟିର ମୃତ୍ୟୁସମ୍ବାଦ ମିଳିଅଛି । ପାଟନାସହରରୁ କୌଣସି ଆକ୍ରାନ୍ତ ବା ମୃତ୍ୟୁ ଘଟିବାର ସମ୍ବାଦ ମିଳିନାହିଁ ।

ସରକାର କଲେରା ପ୍ରାଦୁର୍ଭାବ ହୋଇଥିବା ସ୍ଥାନମାନଙ୍କରେ କାର୍ଯ୍ୟ କରିବାଲାଗି ଆଉ ୫୦ଜଣ ଟୀକାଦାର ମୁକରର କରିବାର ଖରଚ ମଞ୍ଜୁର କରିଅଛନ୍ତି । ଏହିପ୍ରକାର ଲୋକ ବର୍ତ୍ତମାନ ନିଯୁକ୍ତ ହେଉଅଛନ୍ତି । ଯେଉଁଠାରେ ଅବଶ୍ୟକ ସେଠାକୁ ନିର୍ବାଚିତ ହୋଇ ପଠାଯାଉଛନ୍ତି ।

ଟେଲିଗ୍ରାଫ

ଟେଲିଗ୍ରାମ ଫାରମ ଯହିଁରେ ତାର ଖବର ଲେଖି ଦିଆଯାଏ ତାହା ନାନାପ୍ରକାର ନୋଟିସର ପୂର୍ଣ୍ଣ । ଅଭଗୋଟିଏ ଖାଲି ଯାହାକି ଟେଲିଗ୍ରାଫ ପାଇବା ବ୍ୟକ୍ତିଙ୍କ ସକାଶେ ରଖିଅଛନ୍ତି ତହିଁରୁ ମଧ୍ୟ ପ୍ରାୟ ୧/୩ ଅଂଶ ନୋଟିସରେ ଭରିହେବାକୁ ବସିଲାଣି । ସେହି ଫାରମର ଉପର କେତେକ ଅଂଶ ଇମ୍ପିରିୟଲ ସ୍ପେଶାଲ ସିଗାରେଟ ଅଧିକାର କରିସାରିଲାଣି ।

ଟେଲିଗ୍ରାଫ ସିଗନେଲରମାନେ ଟେଲିଗ୍ରାଫ ପାଇବା ବ୍ୟକ୍ତି ପଢ଼ନ୍ତୁ ବା ନ ପଢ଼ନ୍ତୁ ସେ କଥାକୁ ଆଦୌ ଦୃଷ୍ଟି ନ ରଖି ସେହି ସିଗାରେଟ ମଧ୍ୟରେ ତାର ଖବରଟି କଥା ଭରତି କରି ଦେବାକୁ ଛାଡ଼ନ୍ତିନାହିଁ । କଥା ବହୁତ ସିଗାରେଟ ମଧ୍ୟରେ ମିଶି ହୋଇ ରହିଯାଏ, ଏ ଅସୁବିଧା ପ୍ରତି କାହାରି ଦୃଷ୍ଟି ପଡ଼ୁନାହିଁ । ଅମ୍ଭେମାନେ ଶୁଣି କେତେ ଏହିପରି ଟେଲିଗ୍ରାମ ଦେଖା କରି ଦେଖିଅଛୁଁ ତାହା ପଢ଼ି ଏହାର ଅର୍ଥ ସିଗାରେଟ ମଧ୍ୟରୁ ବାହାର କରିବା ସହଜ ନୁହେଁ ଅମ୍ଭେମାନେ କହୁଁ ଏପରି ବ୍ୟବସାୟ ଏଥି ସଙ୍ଗେ ଯୋଗକରି କୋମ୍ପାନୀରୁ ଅର୍ଥ ଉପାର୍ଜନ କରିବା ମୂଳ ଉଦ୍ଦେଶ୍ୟ ପ୍ରତି ଧ୍ୟାନ ଦେଲେ ଦୃଷ୍ଟିକ୍ଷେପ କରିବା ଉଚିତ । ପୂର୍ବେ ସାଧାରଣ ଟେଲିଗ୍ରାମର ଖରଚ ଟ ।୵ ଥିଲା ବର୍ତ୍ତମାନ ତାହାର ଦୁଇଗୁଣ ଟ ୦ ୵ ହେଲା । ପ୍ରତିଶବ୍ଦ ପାଇଁ ଟ ୦୵୧୦ ଥିଲା ବର୍ତ୍ତମାନ ତାହା ମଧ୍ୟ ଟ ୦୵ ହେଲା । ପ୍ରତିଶବ୍ଦକୁ ଟ ୦୵ ନେଇ ଟ ୦। ଟ ୦।୵ ହାରାହାରି ମଧ୍ୟରେ ଗଣିଦେବା ବଡ଼ ଦୁଃଖର ବିଷୟ । କେବଳ ଅର୍ଥୋପାର୍ଜନ ପ୍ରତିଲକ୍ଷ ନରଖି ସାଧାରଣଙ୍କ ସୁବିଧାପ୍ରତି ଲକ୍ଷ୍ୟ ରଖିବା ବିଶେଷ ବାଞ୍ଛନୀୟ । ଅମ୍ଭେମାନେ ଏହିତ ଟେଲିଗ୍ରାମ ବିଭାଗର କର୍ତ୍ତୃପକ୍ଷମାନଙ୍କର ଦୃଷ୍ଟି ଆକର୍ଷଣ କରୁଅଛୁଁ । ଆଶାକରୁଁ ଶୀଘ୍ର ଏଥିର ପ୍ରତିକାର ବିଧାନ ହେବ ।

—※—

କଟକ ଇଞ୍ଜିନିୟରିଂସ୍କୁଲ

କଟକ ଇଞ୍ଜିନିୟରିଂ ସ୍କୁଲର ଆସନ୍ତା ଜୁଲାଇମାସ ଠାରୁ ଗୋଟିଏ ମେକାନିକାଲ ଆପ୍ରେଣ୍ଟିସ ବିଭାଗ ଖୋଲୁଅଛି । ଏଥିରେ ୨୦ଜଣ ଛାତ୍ର ନିଆଯିବେ । ଛାତ୍ରମାନଙ୍କୁ ନେବା ପୂର୍ବରୁ ସେମାନଙ୍କର ଗୋଟିଏ ପରୀକ୍ଷା ହେବ । ପରୀକ୍ଷାରେ ଯେଉଁମାନେ ପ୍ରଥମ କୋଡ଼ିଏଟିର ସ୍ଥାନ ଅଧିକାର କରିବେ ସେମାନଙ୍କୁ ନିଆଯିବ । ତିନିବର୍ଷ ପର୍ଯ୍ୟନ୍ତ ବିଭାଗରେ ପଢ଼ିବାକୁ ହେବ । ନାନାପ୍ରକାର କଳକାରଖାନା ଓ ଶିଳ୍ପ ବିଦ୍ୟା ଶିକ୍ଷା ଦିଆଯିବ ।

ଯେଉଁମାନେ ପାଶ କରିବେ ସେମାନଙ୍କ ମଧ୍ୟରୁ ଯେଉଁମାନେ ଚାକିରି ପାଇ ପାରିବେ ସେମାନେ ଚାକିରି କରିପାରନ୍ତି, ଯେଉଁମାନେ ଚାକିରି ନ ପାଇବେ ସେମାନେ ମଧ୍ୟ ଅଳ୍ପ ଅଳ୍ପ ଅର୍ଥ ବ୍ୟୟ କରି କ୍ଷୁଦ୍ର କ୍ଷୁଦ୍ର ଗୋଟିଏ ୨ କାରଖାନା ଆରମ୍ଭ କଲେ ମଧ୍ୟ ସହଜରେ ଆପଣା ଆପଣାର ଜୀବିକା ନିର୍ବାହ କରି ଲାଭବାନ୍ ହୋଇପାରିବେ ।

ଆଜିକାଲି ଏମ ଏ, ବି ଏ ପାଶକରି ମଧ୍ୟ ଟ ୪୦ ଟ ୫୦ ଙ୍କାର ଚାକିରି ସକାଶେ ଅନେକ ଲାଳାୟିତ ହୋଇ ବୁଲୁ ଅଛନ୍ତି, ମାତ୍ର କୌଣସି ଚାକିରି ପାଇ ପାରୁ ନାହାନ୍ତି କିନ୍ତୁ ଅଳ୍ପ ବିଦ୍ୟାର ଲୋକେ ଯେଉଁମାନଙ୍କର ଏଫ୍ ଏ, ବି ଏ, ଏମ ଏ ପ୍ରଭୃତି ଉପାଧି ଲାଭ ନାହିଁ କିମ୍ବା ଅନ୍ୟ କୌଣସି କାରଣରୁ ଅକ୍ଷମ, ସେମାନେ ଯଦି ତିନିବର୍ଷ ଏହିପରି ଶିକ୍ଷାଲାଭ କରି ବ୍ୟବସାୟ ଆରମ୍ଭ କରନ୍ତି, ତାହାହେଲେ ସ୍ୱାଧୀନଭାବରେ ଅନେକ ବି ଏ, ଏମ ଏ ପାଶ କରିଥିବା ଶିକ୍ଷିତ ବ୍ୟକ୍ତିଙ୍କ ଠାରୁ ଅନାୟାସରେ ବହୁତ ଅଧିକ ଅର୍ଥୋପାର୍ଜନ କରିପାରିବେ ଏଥିରେ ସନ୍ଦେହ ନାହିଁ ।

ଆଶାକରୁଁ ଉତ୍କଳବାସୀ ଛାତ୍ରମାନେ ଏ ସୁଯୋଗ ଛାଡ଼ିବେ ନାହିଁ । ଅନେକ ବିଦେଶୀୟ ଛାତ୍ର ମଧ୍ୟ ଏ ସ୍କୁଲରେ ନାମ ଲେଖାଇବାକୁ ପ୍ରାର୍ଥୀ ହୋଇଅଛନ୍ତି । ମାତ୍ର ଓଡ଼ିଆ ଛାତ୍ର ଉପଯୁକ୍ତ ହେଲେ ସେମାନଙ୍କର ଦାବି କଦାପି ଉପେକ୍ଷିତ ହେବ ନାହିଁ ।

ଖୋର୍ଦ୍ଧା ମ୍ୟୁନିସିପାଲ ସର୍ବସାଧାରଣ ସଭା

ଖୋର୍ଦ୍ଧାରେ ଗୋଟିଏ ମ୍ୟୁନିସିପାଲିଟି ସ୍ଥାପନପାଇଁ ଉପାୟ ନିର୍ଦ୍ଧାରଣ କରିବା ସ୍ଥାପନପାଇଁ ଉପାୟ ନିର୍ଦ୍ଧାରଣ ନିମନ୍ତେ ସ୍ଥାନୀୟ ବିଶିଷ୍ଟବ୍ୟକ୍ତିମାନେ ଚଳିତ ଜୁନମାସ ତା ୧୨ ରଖିରେ ଖୋର୍ଦ୍ଧା କ୍ଲବ ଗୃହରେ ଗୋଟିଏ ସାଧାରଣସଭା ଆହ୍ୱାନ କରିଅଛନ୍ତି । ଦେଓ୍ୱାନବାହାଦୁର ଶ୍ରୀଲଶ୍ରୀ ମହାପାତ୍ର ମହାଶୟ ଉକ୍ତ ସଭାର ସଭାପତି ମନୋନୀତ ହୋଇଅଛନ୍ତି । ଖୋର୍ଦ୍ଧା ଗୋଟିଏ ବଡ଼ ସବ୍‌ଡିଭିଜନ । ସେ ଅଞ୍ଚଳର ଲୋକମାନଙ୍କର ସୁବିଧାନିମନ୍ତେ ସେଠାରେ ଗୋଟିଏ ମ୍ୟୁନିସିପାଲିଟି ସ୍ଥାପିତ ହେବା ବାଞ୍ଛନୀୟ । ଅମ୍ଭେମାନେ ଆଶାକରୁଁ ସରକାର ସେଥିରେ ଲୋକସାଧାରଣ ହେବାର ଅଧିକ ସମ୍ଭାବନା ନାହିଁ । ବର୍ତ୍ତମାନ ଖୋର୍ଦ୍ଧା ସବ୍‌ଡିଭିଜନର ଯଥେଷ୍ଟ ମକଦ୍ଦମା କୋର୍ଟରେ ଦାଖଲ ହେଉଅଛି । ପୁଣି ଅଦାଲତ ପାଖରେ ହେଲେ ମକଦ୍ଦମାର ସଂଖ୍ୟା ମଧ୍ୟ କ୍ରମେ ବଢ଼ିଯିବ ସନ୍ଦେହ ନାହିଁ ।

ଅଦ୍ଭୁତ ଅଗ୍ନିକାଣ୍ଡ

କଟକ ଚାନ୍ଦିନୀଚୌକ ବଜାରର ମ୍ୟୁନିସିପାଲିଟି ଦ୍ୱାରାକୁ ଲାଗିକରି ଶ୍ରେଷ୍ଠପଦାର୍ଥଗୁଡ଼ିକର ଗୋଟିଏ ଠାକୁରମନ୍ଦିର ଦେଉଳର କେତେଗୁଡ଼ିଏ ଛପରଘର ବହୁକାଳରୁ ବିଦ୍ୟମାନଅଛି । ଗତ ତା ୩ । ୬ । ୨୭ ରିଖ ସନ୍ଧ୍ୟାବେଳେ ଉକ୍ତସ୍ଥାନରେ ହଠାତ୍ ନିଆଁ ଲାଗିବାଦେଖି ଉପସ୍ଥିତ ଲୋକମାନେ ଲିଭାଇ ପକାଇଲେ । ତହିଁପରଦିନ ସକାଳ ସାତଟା ସମୟରେ ପୁଣି ସେହିଘରେ ନିଆଁ ଲାଗିଲା । ସାମାନ୍ୟ ଲୋକମାନଙ୍କ ସାହାଯ୍ୟରେ ନିଆଁ ଲିଭିଗଲା । ପୁନର୍ବାର ତା ୭ । ୬ । ୨୭ ସକାଳ ପ୍ରାୟ ସାତଘଣ୍ଟା ସମୟରେ ଆଉଗୋଟିଏ ଘରେ ପଡ଼ିଥିବା ତାହାର ପାଟରୁ କିଏ ନିଆଁ ଲଗାଇଦେଲା ଏଥର ମଧ୍ୟ ସାମାନ୍ୟ ଲୋକମାନଙ୍କ ସାହାଯ୍ୟରେ ନିଆଁ ଲିଭା ହୋଇଅଛି । ଏପରି ଅମାନୁଷିକ କାର୍ଯ୍ୟ କୌଣସି ନୃଶଂସପ୍ରକୃତି ଓ ଧର୍ମହୀନ ଲୋକଦ୍ୱାରା କରାହେଉଥିବାର ଖୁବ ସମ୍ଭବ । ଘରେ ନିଆଁ ଲଗାଇବା ନିତାନ୍ତ ସହଜ ହେଲେହେଁ ନିହାତି ନୀଚ ଓ ଘୃଣାଜନକ କାର୍ଯ୍ୟ । ଓ ଯେ ବ୍ୟକ୍ତି ଏପରି କରୁଥାଏ ସେ ଜଣେ ଅପରାଧୀ । ଯଦି ଉକ୍ତ ବ୍ୟକ୍ତିକୁ କେହି ଧରିଦେଇ ପାରିବ ତାକୁ ଟ ୨୦୦ଙ୍କା ଷ୍ଟେଟ ତରଫରୁ ପୁରସ୍କାର ଦିଆଯିବା କଥା ଶୁଣୁଅଛୁଁ । ଏପରି ଘଟଣା ଆଉ ଯେପରି ନ ହୁଏ ସେଥିପ୍ରତି ସ୍ଥାନୀୟ ପୋଲିସଙ୍କ ଦୃଷ୍ଟି ଆକର୍ଷଣ କରୁଅଛୁ ।

ତାଃ ୫ ପାରେଶ ବଙ୍ଗଳାର ଫେଡ଼େରେସନ୍ ବୋର୍ଡର ମିଟିଂ ଏବଂ ଡିଭିଜନାଲ ଡେଭଲପ୍ ବୋର୍ଡ ମିଟିଂ ଏବଂ ମିଟିଂ ଗତ ତା ୫ ରିଖ ଦିନ ପୂର୍ବ ସମ୍ମତି କଲେଜ ହଲରେ ଅନୁଷ୍ଠିତ ହୋଇଯାଇଅଛି । ଡେଭଲପ ବୋର୍ଡ ମିଟିଂରେ କୃଷିବିଭାଗର ଡେପୁଟି ଡାଇରେକ୍ଟର ଶ୍ରୀଯୁକ୍ତ ଟେଠୀ ସାହେବ ଏବଂ ଫେଡ଼ରେ ଶନିବାର ବୋର୍ଡ ମିଟିଂରେ ରେଜିଷ୍ଟ୍ରାର ବୃନ୍ଦାବନ ଦାସ ମହାପାତ୍ର ଆସନ ଗ୍ରହଣ କରିଥିଲେ । ଉଭୟ ମିଟିଂରେ ସଂପାଦକମାନେ ଏବଂ ସଭାର ବିବରଣୀ ପଠନପରେ ନାନା ବିଷୟ ଅନେକ ହୋଇ ଯେ ବିଷୟ ନିର୍ଦ୍ଧାରଣ ହୋଇଅଛି ତାହାପରେ ପ୍ରକାଶ କରିବୁ । ଆସନ୍ତା ୨ ମିଃ ଜଟକ ବନ୍ଦୋବସ୍ତ ଧରିପୁର ଫାରମରେ ହେବାର ସ୍ଥିରହୋଇଅଛି ।

Split by PDF Splitter

Digitized by srujanika@gmail.com

ଉତ୍କଳ ଦୀପିକା

ଜୁନ ତା ୧୧ ରଖ ଶନିବାର

ସାଧାରଣସମିତିର ସଭ୍ୟପଦ

ଦେଶରେ ଅନେକ ପ୍ରକାର ବହୁ ସମିତି ଗଠିତ ହୋଇଅଛି । କେତେକ ଗୁଡ଼ିଏ ସାଧାରଣ ସମିତି ଛଡ଼ା ଅନ୍ୟ କେତେଗୁଡ଼ିଏ ସ୍ୱାସ୍ଥ୍ୟରକ୍ଷା ଏବଂ ଶିକ୍ଷା ପ୍ରଭୃତି କେତେକ ଆଇନର ବିଧାନ ଅନୁସାରେ ଗଠିତ ସମିତି ମଧ୍ୟ ଅଛି । ତଦ୍ରୂପ କେତେ ଗୁଡ଼ିଏ ସମିତି ବିଷୟ ଅମ୍ଭେମାନେ ଅଦ୍ୟ ଆଲୋଚନା କରୁଁ । ଅନ୍ୟାନ୍ୟ ସ୍ଥାନମାନଙ୍କ ପରି ଓଡ଼ିଶା ମଧ୍ୟରେ କଟକ, ପୁରୀ, ବାଲେଶ୍ୱର ସମ୍ବଲପୁର ପ୍ରଭୃତି କେତେକ ସ୍ଥାନରେ ଡିଃ ବୋର୍ଡ ବା ଜିଲ୍ଲାବୋର୍ଡ ଅଛି । ଉକ୍ତ ସ୍ଥାନମାନଙ୍କରେ ଏବଂ ତାହାଛଡ଼ା କେନ୍ଦ୍ରାପଡ଼ା ଯାଜପୁର ଭଦ୍ରକ ପ୍ରଭୃତି ସ୍ଥାନମାନଙ୍କରେ ମ୍ୟୁନିସିପାଲିଟି ବୋର୍ଡ ଗୋଟିଏ ଗୋଟିଏ ଅଛି । ଏହି ସବୁ ବୋର୍ଡ କମିଟିମାନଙ୍କ କେତେ ଗୁଡ଼ିଏ ଦେଶର ଅତ୍ୟାବଶ୍ୟକୀୟ କାର୍ଯ୍ୟମାନ ପରିଚାଳନ କରିବାର ଭାର ଦିଆଯାଇଅଛି । ମ୍ୟୁନିସିପାଲିଟିମାନଙ୍କ ନିଜ ନିଜ ଟାଉନର କରଦାତାମାନଙ୍କଠାରୁ କର ଅଦାୟ କରିବା ଓ ସେହି ଟାଉନର ଅଧିବାସୀମାନଙ୍କର ସୁଖସ୍ୱଚ୍ଛନ୍ଦ ନିମନ୍ତେ ସର୍ବପ୍ରକାର ସୁବିଧା ଓ ସୁବନ୍ଦୋବସ୍ତ କରିବା, ସେମାନଙ୍କର ସ୍ୱାସ୍ଥ୍ୟ, ଶିକ୍ଷା ଅଧିକାର ମାର୍ଗ ପ୍ରଭୃତି ନାନାବିଷୟର ତତ୍ତ୍ୱାବଧାନ କରିବା ଏମାନଙ୍କ ହସ୍ତରେ । ତଦ୍ରୂପ ଜିଲ୍ଲାବୋର୍ଡମାନଙ୍କ ମଧ୍ୟ ଜିଲ୍ଲା ମଧ୍ୟରେ ରାସ୍ତା, ଘାଟ, ଶିକ୍ଷା, ସ୍ୱାସ୍ଥ୍ୟ ପ୍ରଭୃତି ଅନେକ ବିଷୟରେ ବନ୍ଦୋବସ୍ତ କରିବାର ଭାର ଦିଆଯାଇଅଛି । ଏହି ବୋର୍ଡମାନଙ୍କର ମେମ୍ବର ବା ସଭ୍ୟନିର୍ବାଚନ ଲୋକସଂଖ୍ୟାଦ୍ୱାରା ସାଧିତ ହୁଏ । ସଭ୍ୟ ନିର୍ବାଚିତ ହେବା ନିମନ୍ତେ ଯେପରି ଦେଖାଯାଉଅଛି ନିର୍ବାଚନ ସମୟରେ ଅନେକ ଲୋକ ଇଚ୍ଛୁକ ହୋଇ ନାନା ଉପାୟ ଅବଲମ୍ବନ କରି ସଭ୍ୟ ହେବାକୁ ଚେଷ୍ଟା କରନ୍ତି । ଏଥିପାଇଁ ଏହି ପରି ଚେଷ୍ଟାରେ ଯେ କେତେପ୍ରକାର ରହସ୍ୟପୂର୍ଣ୍ଣ ଘଟଣା ଘଟୁଅଛି ତାହା ବର୍ତ୍ତମାନ ଆଉ କହିବାର ପ୍ରୟୋଜନ ନାହିଁ । ଅନେକ ସମୟରେ ଏହିପ୍ରକାର ଘଟଣା ଅମ୍ଭେମାନେ ଉଲ୍ଲେଖ କରିଅଛୁଁ । ବର୍ତ୍ତମାନ ଅମ୍ଭେମାନେ ଏତିକି କହିବାକୁ ଚାହୁଁ ଯେ ଯେଉଁମାନେ ଏପରି କଳଙ୍କିତ ହୋଇ ସଭ୍ୟ ନିର୍ବାଚିତ ହୁଅନ୍ତି ସେମାନଙ୍କର ଉଦ୍ଦେଶ୍ୟ କ'ଣ ତାହା ଅମ୍ଭେମାନେ କିଛି ବୁଝିପାରୁନାହୁଁ । ଏପ୍ରକାର ବୋର୍ଡମାନଙ୍କର ସଭ୍ୟ ନିର୍ବାଚିତ ହେବାର ଅର୍ଥ କେତେଗୁଡ଼ିଏ ଗୁରୁତର କାର୍ଯ୍ୟର ଭାର ଗ୍ରହଣ କରିବା; ମାତ୍ର ଅଧିକାଂଶ ନିର୍ବାଚିତ ସଭ୍ୟମାନଙ୍କର କାର୍ଯ୍ୟକଳାପ ଆଲୋଚନା କଲେ ଆଶ୍ଚର୍ଯ୍ୟ ହେବାକୁ ହୁଏ ଯେ ସେମାନେ କି ପ୍ରକାରେ ନିର୍ବାଚନ ସମୟରେ ଏତାଦୃଶ କେତେ କେତେ ପ୍ରକାର ଉପାୟ ଅବଲମ୍ବନ କରି ମଧ୍ୟ ଅନେକ ଅର୍ଥବ୍ୟୟ କରି ସଭ୍ୟ ନିର୍ବାଚିତ ହୁଅନ୍ତି । କିନ୍ତୁ ନିର୍ବାଚନ ପରେ କାର୍ଯ୍ୟର ଗୁରୁତ୍ୱ ଅନୁଭବ ଆଉ କରନ୍ତି ନାହିଁ । ଅବଶ୍ୟ ଯେଉଁମାନେ ବୋର୍ଡରେ ଚେୟାରମ୍ୟାନ କିମ୍ବା ଭାଇସଚେୟାରମ୍ୟାନ ହୁଅନ୍ତି ସେମାନଙ୍କ କଥା ଅଲଗା କେତେ ଗୁଡ଼ିଏ ଉଚ୍ଚାଭିଳାଷ ସିଦ୍ଧ କରିବାକୁ ସେହି ଏବଂ କେତେକ ଲୋକ କେବଳ ଚେୟାରମ୍ୟାନ କିମ୍ବା ଭାଇସଚେୟାରମ୍ୟାନଙ୍କ ଯେପରି ସମ୍ମାନର ପଦ ବା କେତେକ ଅଧିକାର ପରିଚାଳନ ସ୍ଥାନ ମନେ କରିପାରନ୍ତି । ମାତ୍ର ସାଧାରଣତଃ ସମସ୍ତେ କିଛି ଚେୟାରମ୍ୟାନ୍ କିମ୍ବା ଭାଇସଚେୟାରମ୍ୟାନ୍ ହେବାକୁ ଉପଯୁକ୍ତ ନୁହନ୍ତି ଏବଂ ଉକ୍ତ ପଦ ପାଇବେ ବୋଲି ପ୍ରଥମରୁ କଳ୍ପନା ମଧ୍ୟ କରି ନଥାନ୍ତି, ତଥାପି କି ଉଦ୍ଦେଶ୍ୟରେ ଯେ ସଭ୍ୟ ନିର୍ବାଚିତ ହୁଅନ୍ତି ଏବଂ ନିର୍ବାଚନପରେ କୌଣସି କାର୍ଯ୍ୟରେ ମନୋଯୋଗୀ ନହୋଇ କେବଳ ସମୟ ସମୟରେ ମିଟିଂକୁ ଆସି ହାଜରବହିରେ ଦସ୍ତଖତ କରି ମିଟିଂରେ ବସି ମଝିରେ ମଝିରେ ମୁଣ୍ଡ ହଲାଇ ଫେରଯାଆନ୍ତି ଏଥିରୁ ଏପ୍ରକାର ଲୋକମାନଙ୍କର ଗୌରବ, ସମ୍ମାନ ଓ ଓ କର୍ତ୍ତବ୍ୟନିଷ୍ଠା ପ୍ରଭୃତି ଧାରଣା ଯେ କ'ଣ ବୁଝିବା ବଡ଼ ସହଜ ନୁହେ । ଭବିଷ୍ୟତକୁ ଯେଉଁମାନେ ଏ ପ୍ରକାର ମେମ୍ବର ହେବାକୁ ଇଚ୍ଛା କରି ସେମାନଙ୍କର ଏବିଷୟ ଉତ୍ତମରୂପେ ବିବେଚନା କରିବା ଉଚିତ ଓ ମଧ୍ୟ ଯେଉଁମାନେ ଏ ଶ୍ରେଣୀର ଲୋକଙ୍କୁ ଭୋଟଦେଇ ନିର୍ବାଚନ କରନ୍ତି ସେମାନଙ୍କର ମଧ୍ୟ ଭୋଟ ଦେବା ପୂର୍ବରୁ ଚିନ୍ତାକରି ଭାବିବା କର୍ତ୍ତବ୍ୟ ।

—o—

ରେଲ୍‌ଲାଇନ

ଅମ୍ଭେମାନେ ଗତ ସପ୍ତାହରେ ପ୍ରସ୍ତାବିତ କେନ୍ଦ୍ରାପଡ଼ା ଓ ଯାଜପୁର ରେଲ୍‌ଲାଇନ ସମ୍ବନ୍ଧେ କେତେକ ବିଷୟ ଲେଖିଥିଲୁଁ ତାହା ସମସ୍ତେ ଅବଗତ ଅଛନ୍ତି । ବର୍ତ୍ତମାନ ଲୋକମାନଙ୍କର ଉଦ୍‌ବେଗର କୌଣସି କାରଣ ନାହିଁ । ଜଗତ୍‌ସିଂହପୁରଠାରୁ କେନ୍ଦ୍ରାପଡ଼ା ଏବଂ ଯାଜପୁର ରୋଡ଼ ଷ୍ଟେସନଠାରୁ ଯାଜପୁର ପର୍ଯ୍ୟନ୍ତ ପ୍ରାୟ ୩ମାଇଲ ୭ମାଇଲ ରାସ୍ତାରେ ଯେତେ ସ୍ଥାନ ଓ ଗ୍ରାମ ପଡ଼ୁଅଛି ସେହି ସମସ୍ତ ସ୍ଥାନ ମଧ୍ୟରେ ଯେଉଁଠାରେ ସୁବିଧା ହେବ ସେହିଠାରେ ରାସ୍ତା ସ୍ଥିର । ଏହି ସ୍ଥାନମଧ୍ୟରେ ଇଞ୍ଜିନିୟର ପ୍ରଭୃତି ଯାଇ ତଦନ୍ତ କରି ରେଲପ୍ରାପ୍ତ ସ୍ଥାନ ନିର୍ଣ୍ଣୟ କରିବେ । ଏପର୍ଯ୍ୟନ୍ତ ପ୍ରକୃତ ରେଲସ୍ଥାପନ ସ୍ଥାନ ସ୍ଥିର ହୋଇନାହିଁ । କେବଳ ଇଞ୍ଜିନିୟର ପ୍ରଭୃତି ଜମି ଓ ଗ୍ରାମ ଉପରକୁ ଯାଇ ତଦନ୍ତ କରିବେ । ଆବଶ୍ୟକ ହେଲେ କୌଣସି ସ୍ଥାନ ଖୋଳିପାରନ୍ତି କୌଣସିଠାରୁ ବୃକ୍ଷାଦି କାଟିପାରନ୍ତି । ଏହିସବୁ କରିବା ସମ୍ବନ୍ଧେ ତାହାର କିଛି ଆପତ୍ତି ଥିଲେ ଆପତ୍ତି କରିବା କାରଣ ନୋଟିସ ଜାରି ହୋଇଥିଲା । କେତେକ ଆପତ୍ତି ଦରଖାସ୍ତ ମଧ୍ୟ ପଡ଼ିଅଛି । ସେ ସବୁ ଆପତ୍ତି ବିଚାର ହେବା କାରଣ ଚଳିତ ଜୁନ ମାସ ତା ୧୩ ଦିନକୁ ତାରିଖ ଅଛି । ଯେ ଯାହା ଆପତ୍ତି କରିଅଛନ୍ତି ତାହା ଅବଶ୍ୟ ତା ୧୩ ଦିନେ ନିଷ୍ପତ୍ତି ହୋଇଯିବ ।

ଏ ସମ୍ବନ୍ଧେ ଅମ୍ଭେମାନେ କହୁଁ ଯେ ରେଲ ରାସ୍ତା ସ୍ଥିରର ଯେତେବେଳେ ପ୍ରସ୍ତାବ ହୋଇଅଛି ସେତେବେଳେ ଜମି ଓ ଗ୍ରାମ ଉପରକୁ ଯାଇ ତଦନ୍ତ କରି ଲାଇନ ବସାଇ ସ୍ଥାନ ସ୍ଥିର ନ କଲେ ଚଳିବ କିପରି ? ତେବେ କୌଣସି ସ୍ଥାନ ଖୋଳିବାର ହେଲେ କିମ୍ବା ବୃକ୍ଷାଦି କାଟିବାର ହେଲେ ସେଥିରେ ଲୋକଙ୍କର ଯାହାର ଯାହା ଉଚିତ ସେ ଖତିପୂରଣ ଦେବା ସମୟରେ ଏ କଥା ବିବେଚନା କଲେ ହେଲା । ଏତାଦ୍ଭିନ୍ନ ବର୍ତ୍ତମାନ କୃଷି ସମୟ ଆସୁଛି । ଜମିରେ ଫସଲ ପ୍ରସ୍ତୁତ ହୋଇଥିବା ସମୟରେ ଯେପରି କେହି ଯାଇ ଲୋକମାନଙ୍କର ଫସଲ ନଷ୍ଟ କରନ୍ତି ତାହାହେଲେ ସେଥିରେ ଲୋକମାନଙ୍କର ବିଶେଷ କଷ୍ଟହେବ । ତାହାଛଡ଼ା ଅନେକ କ୍ଷୁଦ୍ର ଛୋଟ ଛୋଟ କର୍ମଚାରୀ ମଧ୍ୟ ଅଛନ୍ତି ଯେଉଁମାନେ କେବଳ କୌଣସି ଅଧିକାରର ସୁଯୋଗରେ ଅକାରଣରେ ଲୋକଙ୍କ ହଇରାଣ କରିବାକୁ କୁଣ୍ଠିତ ହୁଅନ୍ତିନାହିଁ । ତଦ୍ୱାରା ମଧ୍ୟ କିଛି କିଛି ଗୋଳମାଳର ସୃଷ୍ଟି କରନ୍ତି । ଏ ସବୁ ଯତ୍ନ କର୍ତ୍ତୃପକ୍ଷ ମାନଙ୍କର ବିଶେଷ ଦୃଷ୍ଟି ରହିବା ଆବଶ୍ୟକ । ଯେପରି କେନେ ହଇରାଣ ନହୁଅନ୍ତି, ପ୍ରଥମରୁ ତହିଁର ବିଧାନ ଆବଶ୍ୟକ । କ୍ଷତିହେଲେ ଲୋକେ କ୍ଷତିପୂରଣ ପାଇବାର ବ୍ୟବସ୍ଥା ଥିଲେ ମଧ୍ୟ ସାମାନ୍ୟ କ୍ଷତିସ୍ଥଳରେ କ୍ଷତିଗ୍ରସ୍ତ ବ୍ୟକ୍ତି କ୍ଷତିପୂରଣ ପାଇବା କାରଣ ଚେଷ୍ଟା କରିବା ସବୁସ୍ଥଳରେ ସମ୍ଭବପର ନୁହେଁ ଓ ମଧ୍ୟ ଅନେକସ୍ଥଳରେ ଚେଷ୍ଟାକଲେମଧ୍ୟ ଯାହାମିଳିବ ତାହା ସେଥିପାଇଁ ବ୍ୟୟ ଓ ହଇରାଣ ହଇରାଣର ଯନ୍ତ୍ରଣାସଙ୍ଗେ ତୁଳନା କଲେ କିଛି ଯଥେଷ୍ଟ ହେବନାହିଁ । ଅତଏବ କର୍ତ୍ତୃପକ୍ଷମାନେ ଏ ସମ୍ବନ୍ଧେ ତୀକ୍ଷ୍ଣ ଦୃଷ୍ଟି ରଖିବେ ।

—o—

ଦାଶରଥି ପାଣିଗ୍ରାହିଙ୍କର ଟେଲିଚିତ୍ର

ଶ୍ରୀଯୁକ୍ତ ବାବୁ ଦଶରଥି ପାଣିଗ୍ରାହି ମହାଶୟ କଟକ ଟ୍ରେନିଂସ୍କୁଲର ହେଡ଼ମାଷ୍ଟର ଥିବା ଅବସ୍ଥାରେ ୧୯୨୫ ମସିହା ଜୁନ ମାସରୁ ଅବସର ଗ୍ରହଣ କରିଅଛନ୍ତି । ଉକ୍ତ ସନ ୧୯୨୫ ମସିହା ମେ ମାସରେ ସ୍କୁଲର ଶିକ୍ଷକବୃନ୍ଦ ଛାତ୍ରଗଣ ଏବଂ କେତେକ ଶିକ୍ଷିତ ଭଦ୍ରବ୍ୟକ୍ତି ତାହାଙ୍କୁ ବିଦାୟ ଦେବାପାଇଁ ଗୋଟିଏ ସଭା କରି ତାହାଙ୍କୁ ବିଦାୟ ଦେଇଥିଲେ । ସେହି ସଭାରେ ଛାତ୍ରମାନେ ତାଙ୍କର ଗୋଟିଏ ଟେଲିଚିତ୍ର ସ୍କୁଲ ହଲରେ ରଖାଯିବା କାରଣ ପ୍ରସ୍ତାବ କରି ତହିଁର ବ୍ୟବସ୍ଥା କରିଥିଲେ । ସେହି ଟେଲିଚିତ୍ର ଅମ୍ଭେମାନେ ଯେତେଦୂର ସମ୍ବାଦ ପାଇଅଛୁଁ ଉକ୍ତ ସଭାର ତିନିବର୍ଷ ପରେ ପ୍ରସ୍ତୁତ ହୋଇ ଆସିଅଛି ତାହା ବର୍ତ୍ତମାନ ହେଡ଼ମାଷ୍ଟର ମହାଶୟଙ୍କର ଜିମା କରାଯାଇଥିଲା ଯେ ତହିଁ ପରବର୍ତ୍ତୀ ପ୍ରସ୍ତୋଟ ବିତରଣୀ ସଭାରେ ଉକ୍ତ ଟେଲିଚିତ୍ରର ଉନ୍ମୋଚନ ଉତ୍ସବ କରାଯିବ । ୧୯୨୭ ଫେବ୍ରୁୟାରି ମାସରେ ପ୍ରାଇଜର ବିତରଣୀ ସଭା ହୋଇଗଲା । ଛାତ୍ରମାନେ ଅନ୍ୟ ଭଦ୍ରବ୍ୟକ୍ତିମାନେ ଯେଉଁମାନେ ଉକ୍ତ ସଭାରେ ଉପସ୍ଥିତ ଥିଲେ ସେମାନେ ଟେଲିଚିତ୍ର ଉନ୍ମୋଚନର ଆଶାରେ ଥିଲେ କିନ୍ତୁ ଦେଖିଲେ ଯେ ହେଡ଼ମାଷ୍ଟର ମହାଶୟ ତଦ୍ବିଷୟ କିଛି ଉଲ୍ଲେଖ ପର୍ଯ୍ୟନ୍ତ କଲେ ନାହିଁ ଏହିର କାରଣ କିଛି ବୁଝାଗଲା ନାହିଁ । ଏ ସମ୍ବନ୍ଧେ ଅମ୍ଭେମାନେ ଏହିପୂର୍ବେ ଅନ୍ୟତ୍ର ଆଲୋଚନା କରିଥିଲୁଁ । କିନ୍ତୁ କେହି କୌଣସି କର୍ଣ୍ଣପାତ କଲେନାହିଁ । ଟେଲିଚିତ୍ର ଏଣିକି କଣ ହେଲା ତାହା ମଧ୍ୟ ଜାଣିପାରିଲୁନାହିଁ । ଅତଏବ ଇନ୍‌ସ୍ପେକ୍ଟର ହେଡ଼ମାଷ୍ଟର ମହୋଦୟ ଏଥିର ଉଚିତ ବ୍ୟବସ୍ଥା କରିବେ । କିମ୍ବା ଯଦି ବ୍ୟକ୍ତିଗତଭାବରେ ବା କୌଣସି ଉପଯୁକ୍ତ କାରଣ ଯୋଗୁଁ ତାହା ସ୍କୁଲ ହଲରେ ଟାଙ୍ଗିବାକୁ ଅନିଚ୍ଛୁକ ଥାନ୍ତି ତାହା ଜଣାଇଦେଲେ ଯେଉଁମାନେ ତଦ୍ବିଷୟ ପ୍ରସ୍ତାବ କରିଥିଲେ ସେମାନେ ତହିଁର ଅନ୍ୟ ବ୍ୟବସ୍ଥା କରିପାରିବେ ।

—*—

କଟକରେ ବିସୂଚିକାରୋଗ

କଟକ ମ୍ୟୁନିସିପାଲିଟିରୁ ସମ୍ବାଦ ପାଇଲୁଁ କଟକ ସହର ବାଖରାବାଦରେ ବର୍ତ୍ତମାନ କଲେରା ଆରମ୍ଭ ହୋଇଯାଇଅଛି । ୭ ଟି ଆକ୍ରାନ୍ତ ହୋଇଥିଲେ ତନ୍ମଧ୍ୟରୁ ତିନିଗୋଟି ମୃତ୍ୟୁମୁଖରେ ପତିତ ହୋଇଅଛନ୍ତି । ଆକ୍ରାନ୍ତ ମଧ୍ୟରୁ ତିନିଗୋଟି ରୋଗୀଙ୍କୁ ମ୍ୟୁନିସିପାଲିଟି ଡାକ୍ତରଖାନାକୁ ପଠାଇଥିଲେ ସେମାନଙ୍କ ମଧ୍ୟରୁ ଗୋଟିକର ମୃତ୍ୟୁ ଘଟିଅଛି ଗୋଟିଏ ଆରୋଗ୍ୟ ହୋଇଅଛି, ଆଉ ଗୋଟିଏ ଚିକିତ୍ସାଧୀନରେ ଅଛି । ଆକ୍ରାନ୍ତ ଗୃହମାନଙ୍କର ଘର, ପାଇଖାନା ଏବଂ କୂଅ ଇତ୍ୟାଦି ପରିଷ୍କାର କରାଯାଇ ଔଷଧାଦି ପ୍ରୟୋଗ ଦ୍ୱାରା ବିଶୁଦ୍ଧ କରାଯାଇଅଛି । ସେହି ଅଂଚଳର ପ୍ରତିବାସୀମାନଙ୍କ କୂଅରେ ମଧ୍ୟ ଔଷଧ ପ୍ରୟୋଗ କରାଯାଇ ବିଶୁଦ୍ଧ କରାଯାଇଅଛି । ଶ୍ରୀଯୁକ୍ତ ସିଭିଲସର୍ଜନ ମହୋଦୟ ମ୍ୟୁନିସିପାଲିଟିଙ୍କୁ ସାହାଯ୍ୟ କରିବା ନିମନ୍ତେ ଡାକ୍ତର ଶ୍ରୀଯୁକ୍ତ ଗାଳିମଲୁମ ନାୟକ ଆସିଷ୍ଟାଣ୍ଟ ସର୍ଜନଙ୍କୁ ଏହି କାର୍ଯ୍ୟରେ ନିଯୁକ୍ତ କରିଅଛନ୍ତି ।

ଦସ୍ମାଛି, ଏବଂ ଶୁଖୁଆ ପ୍ରଭୃତି ବିକ୍ରୟ ନକରିବା କାରଣ ମ୍ୟୁନିସିପାଲିଟି ବିଧିମତେ ନୋଟିସ ଜାରି କରିଅଛନ୍ତି । ଫୁଟି ବାଳୁଙ୍ଗ ପ୍ରଭୃତି କେତେକ ଅସ୍ୱାସ୍ଥ୍ୟକର ଖାଦ୍ୟ ବ୍ୟବହାର ବନ୍ଦ କରିବା ବାଞ୍ଛନୀୟ ବୋଲି ମଧ୍ୟ ପ୍ରସ୍ତାବ ହେଉଅଛି । ଦେଖାଯାଇଅଛି ଗୋଟିଏ ଗୃହରେ କଲେରା ହୋଇଥିଲା, ସେହି ଗୃହର ସଂଲଗ୍ନ ମିଠାଇ ଦୋକାନରୁ ମିଠାଇଖାଇ ଆଉ ଗୋଟିକର କଲେରା ହୋଇଅଛି । ଏପରି ଅବସ୍ଥାରେ ବିଶେଷ ସାବଧାନ ଆବଶ୍ୟକ । ଦେଖାଯାଉଅଛି ମଧ୍ୟ ଗୁଡ଼ିଆମାନେ ସେମାନଙ୍କର ଦୋକାନରେ ଜଳଖିଆ ସବୁ ଖୋଲା ରଖିଅଛନ୍ତି, ତହିଁରେ ମାଛି ବସୁଅଛନ୍ତି ଏବଂ ଧୂଳି ଉଡ଼ୁଅଛି ଜଳଖିଆ ସବୁରେ ଯେପରି ମାଛି ନବସନ୍ତି ଏବଂ ଧୂଳିନପଡ଼େ ସେଥି ସକାଶେ କାଚ ଆଲମାରୀରେ ଜଳଖିଆ ରଖିବା ବିଧିମତେ ନିଷେଧ କରିନା କାରଣ ସେମାନଙ୍କ ଉପରେ ବିଧିମତେ ନୋଟିସ ଜାରି ହୋଇଥିଲା, ମାତ୍ର ସେମାନେ ଅଦ୍ୟାପି ତାହା ପାଳନ ନକରି ଲଙ୍ଘନ କରିଅଛନ୍ତି । ଏପରି ଲଙ୍ଘନ କରିଥିବାରୁ ସେମାନଙ୍କ ମଧ୍ୟରୁ ଦୁଇଜଣଙ୍କୁ ଚାଲାଣ କରାଯାଇ ମକଦ୍ଦମା ଦାୟେର ହେଉଅଛି ।

କାଠଯୋଡ଼ିରେ ପାଣି ବର୍ତ୍ତମାନ ଅଛିଅଳ୍ପ, ତେଣୁ ନଦୀକୂଳରେ ବର୍ତ୍ତମାନ ମଇଳା ଲୁଗା ଆଦି ଧୋଇବା ବନ୍ଦ ହେବା ଆବଶ୍ୟକ ।

ମ୍ୟୁନିସିପାଲିଟି ତାଙ୍କର ଯାହା କର୍ତ୍ତବ୍ୟ ତାହା ଯଥେଷ୍ଟ କରିଅଛନ୍ତି । ବର୍ତ୍ତମାନ ଜନସାଧାରଣଙ୍କର ସତର୍କ ହେବା ବିଶେଷ ବାଞ୍ଛନୀୟ । ସର୍ବସାଧାରଣ ସତର୍କ ନହେଲେ କଲେରାର ପ୍ରାଦୁର୍ଭାବ ବିଶେଷ ବୃଦ୍ଧି ହୋଇପାରେ ।

ମ୍ୟୁନିସିପାଲିଟିଙ୍କର ସହର ମଧ୍ୟରେ ପ୍ରାୟ ୨୦୦ କୂଅ ଅଛି । ସମ୍ବାଦ ପାଇଲୁଁ ମ୍ୟୁନିସିପାଲିଟି ତାଙ୍କର କୂଅଗୁଡ଼ିକ ପରିଷ୍କାର କରି ଔଷଧ ପ୍ରୟୋଗ ଦ୍ୱାରା ବିଶୁଦ୍ଧ କରାଇଲେଣି । ବର୍ତ୍ତମାନ ପ୍ରତ୍ୟେକ ଗୃହସ୍ଥମାନେ ନିଜ ନିଜ କୂଅ ପରିଷ୍କାର କରି ବିଶୁଦ୍ଧ କରିବା ବିଶେଷ ବାଞ୍ଛନୀୟ । ଅନେକ ପରୀକ୍ଷା ଦ୍ୱାରା ଦେଖାଯାଇଛି ଦୂଷିତ ଜଳରୁ କଲେରା ରୋଗ ଶୀଘ୍ର ଜାତହୁଏ, ଏବଂ ତାହାର ପ୍ରାଦୁର୍ଭାବ ବ୍ୟାପ୍ତ ହୋଇଥାଏ । ମ୍ୟୁନିସି-

Digitized by srujanika@gmail.com

Split by PDF Splitter

ନ ୨୨୬ ମ୍ବର ତା ୯-୪-୨୮ ୧ଖ

ଲାଇଫ-ରେଷ୍ଟୋରାର

ବା ସର୍ବରୋଗହର

ଜୀବନ-ରକ୍ଷକ

ଅଲୌକିକ ଔଷଧ ! ଅତ୍ୟାଶ୍ଚର୍ଯ୍ୟ ଫଳପ୍ରଦ !!

କଲେରା, ଅତିସାର, ରକ୍ତାତିସାର, ଅଗ୍ନିମାନ୍ଦ୍ୟ, ଏପେଣ୍ଡିସାଇଟିସ୍ ବା ପେଟର ପୀଡ଼ା ପ୍ଲେଗ, ଶିରଃପୀଡ଼ା, ଦାନ୍ତମୂଳର ପୀଡ଼ା, ନିମୋନିଆ, ଆମବାତ ପ୍ରଭୃତି ବାତରୋଗସମୂହ, ଶରୀରର ଯେ କୌଣସି ସ୍ଥାନର ବେଦନା ବା ଫୁଲା, ରକ୍ତ ପଡ଼ିବା; ପ୍ଲୀହା ଯକୃତ, ଶୋଥ, ବାଗୀ, ବଥ, ସର୍ପ, ବିଛା ଓ ବିରୁଡ଼ି ପ୍ରଭୃତି ଯାବତୀୟ ବିଷାକ୍ତ କୀଟମାନଙ୍କର ଦଂଶନ, ଦାଦ ଏବଂ କାଛ ପାଚିବା ପ୍ରଭୃତି ରୋଗମାନଙ୍କର ଏକମାତ୍ର ପରୀକ୍ଷିତ ଅବ୍ୟର୍ଥ ମହୌଷଧ "ଲାଇଫ-ରେଷ୍ଟୋରାର" ବା ଜୀବନ ରକ୍ଷକ ଏକଶିଶି ଶୀଘ୍ର କ୍ରୟ କରନ୍ତୁ । ଏହା ଫଳପ୍ରଦ ନହେଲେ ମୂଲ୍ୟ ଫେରସ୍ତ ପାଇବେ । ଏଠାରେ ଆୟୁର୍ବେଦୀୟ ସର୍ବପ୍ରକାର ଔଷଧ, ତୈଳ, ଘୃତ ଓ ମକରଧ୍ୱଜ ପ୍ରଭୃତି ସୁଲଭ ମୂଲ୍ୟରେ ମିଳେ । ସର୍ବସାଧାରଣଙ୍କର ପରୀକ୍ଷା ପ୍ରାର୍ଥନୀୟ ।

ମୂଲ୍ୟ ପ୍ରତି ଛୋଟଶିଶି ଟ୦।୬ ଏବଂ ପ୍ରତି ବଡ଼ଶିଶି ଟ୧।୬ ପ୍ୟାକିଂ ଓ ଡା: ମା: ସ୍ୱତନ୍ତ୍ର

ଅନ୍ନପୂର୍ଣ୍ଣା ଔଷଧାଳୟ } କବିରାଜ—ଏ, କେ, ସରକାର
ଲାଇଫରେଷ୍ଟୋରାର ଅଫିସ } ଆଲମଗଞ୍ଜ ବଜାର- କଟକ,

ନ ୧୨୩ ନୋଟିସ ।

ମୂଲ୍ୟ ଫେରସ୍ତ ! ମୂଲ୍ୟ ଫେରସ୍ତ !!

ଜର୍ଜ ମେଡ଼ିକଲ୍ କଲେଜ ଅଫ୍ ହୋମିଓପ୍ୟାଥିର ପ୍ରିନ୍ସିପାଲ୍ ସ୍ୱର୍ଣ୍ଣପଦକ-ପ୍ରାପ୍ତ ହୋମିଓପ୍ୟାଥିକ ଚିକିତ୍ସକ ଆର୍, ସେନ ଗୁପ୍ତ ଏମ୍, ଡି, (ଆମେରିକା) ମହୋଦୟଙ୍କ କର୍ତ୍ତୃକ ଦେଶୀୟ ଗଛମୂଳରୁ ହୋମିଓପ୍ୟାଥିକ ପ୍ରଣାଳୀ ଅନୁସାରେ ଆବିଷ୍କୃତ (ଗଭର୍ଣ୍ଣମେଣ୍ଟ ରେଜେଷ୍ଟ୍ରି କୃତ) କେତୋଟି ଅବ୍ୟର୍ଥ ମହୌଷଧ । (୧) ହେଲ୍ଥ ରେଗୁଲେଟର—ପୁରୁଷତ୍ୱହାନି, ସ୍ନାୟବିକ ଦୌର୍ବଲ୍ୟ, ସ୍ୱପ୍ନବିକାର ପ୍ରଭୃତିର ଅବ୍ୟର୍ଥ ମହୌଷଧ । (୨) ବ୍ଲଡ୍-ପିଉରି ଫାୟର—ଗନୋରିଆ, ଗରମୀ, ବାଗୀ ପ୍ରଭୃତିର ଅମୋଘ ମହୌଷଧ । (୩) ହାଇଡ୍ରୋସିଲ ହେୟାର—ହାଇଡ୍ରୋସିଲ ରୋଗର ଏକମାତ୍ର ମହୌଷଧ, ଅପରେସନର ଆବଶ୍ୟକ ନାହିଁ । (୪) ମେରିଟ—ସ୍ମୃତିଶକ୍ତି ବର୍ଦ୍ଧିତ କରିବାର ଅବ୍ୟର୍ଥ ମହୌଷଧ । (୫) ଫିମେଲ୍ ଫ୍ରେଣ୍ଡ—ପ୍ରଦର, ବାଧକ, ବନ୍ଧ୍ୟାତ୍ୱ ରଜଃକଷ୍ଟ, ପ୍ରଭୃତି ସ୍ତ୍ରୀରୋଗର ଏକମାତ୍ର ଔଷଧ । (୬) ଚିଲ୍ଡ୍ରେନ୍ ଫ୍ରେଣ୍ଡ—ଶିଶୁର ସ୍ୱାସ୍ଥ୍ୟ ଦିନକୁଦିନ ନଷ୍ଟହେଉଛି, ତାର ଶରୀର ତୁଳନାରେ ମୁଣ୍ଡ ଅପେକ୍ଷାକୃତ ବଡ଼, ଅଥବା ହାତ ଗୋଡ଼ ଧରୁ ଲକ୍ଷଣଯୁକ୍ତ ଶିଶୁରୋଗର ଏହା ଅବ୍ୟର୍ଥ ମହୌଷଧ । (୭) ପାଇଲସ୍ କିଓର—ଅର୍ଶରୋଗର ଏକମାତ୍ରଔଷଧ (୮) ଏଜମା ଇଜିନି—ଶ୍ୱାସରୋଗର ଅବ୍ୟର୍ଥ ମହୌଷଧ (୯) ଓ୍ୱାରମ୍ ଇଜିନି—କୃମିରୋଗର ଏହାର ତୁଲ୍ୟ ଔଷଧ ଆଉ ନାହିଁ ୧୦) କଲାଜ୍ୱର ଇଜିନି—କଲାଜ୍ୱରର ଅବ୍ୟର୍ଥ ମହୌଷଧ (୧୧) ମ୍ୟାଲେରିୟା କିଙ୍ଗ—ମ୍ୟାଲେରିୟା ଜ୍ୱରର ଅବ୍ୟର୍ଥ ମହୌଷଧ (୧୨) ଇୟାର୍ ରେଗୁଲେଟର—ସର୍ବପ୍ରକାର କର୍ଣ୍ଣରୋଗର ଅବ୍ୟର୍ଥ ମହୌଷଧ (୧୩) ଆଇ-ଷ୍ଟ୍ରେଂଥ୍ ସର୍ବପ୍ରକାର ଚକ୍ଷୁରୋଗର ଏକମାତ୍ର ଔଷଧ (୧୪) ପାରାଲିସିସ୍-କିଓର—ପାରାଲିସିସ୍ ବାତବ୍ୟାଧି ପ୍ରଭୃତି ରୋଗର ଅବ୍ୟର୍ଥ ମହୌଷଧ (୧୫) ଥାଇସିସ୍ କିଓର—ଯକ୍ଷ୍ମା ଓ ଥାଇସସ୍ ରୋଗର ଅବ୍ୟର୍ଥ ମହୌଷଧ [୧୬] ପକ୍ସ ଏଜିନି—ବସନ୍ତରୋଗର ଔଷଧ ଓ ପ୍ରତିଷେଧକ

ଉକ୍ତ ଔଷଧ ଦ୍ରବ୍ୟ—ପ୍ରତିଶିଶି [୧୫୦ ବଟିକା]. ମୂଲ୍ୟ ଟ ୧।ମାତ୍ର । ଅରୋଗ୍ୟ ନହେଲେ ମୂଲ୍ୟ ଫେରସ୍ତ । ଅବସ୍ଥାଦି ଜଣାଇଲେ ସମସ୍ତରୋଗର ଔଷଧ ଓ ବ୍ୟବସ୍ଥାଦି ପଠାହୁଏ । ଆମ୍ଭେମାନେ ବିଶୁଦ୍ଧ ଆମେରିକାନ ହୋମିଓପ୍ୟାଥିକ ଔଷଧମଧ୍ୟ ବିକ୍ରୟକରୁଁ ।

୩ ନମ୍ବର ଫ୍ରେଣ୍ଡସ୍ ହୋମିଓ ହୋମ୍‌ରେ ପ୍ରାପ୍ତବ୍ୟ ।

ପୋଷ୍ଟବକ୍ସ ନଂ ୧୧୪୧୦ ଟେଲିଗ୍ରାମ୍—unparallel ମାଣିକତଲାଷ୍ଟ୍ରିଟ, କଲିକତା ।

ନଂ ୧୨୩ ନୋଟିସ ।

ଜୀବଜୀୟ ମୂଳ

ଉପରୋକ୍ତ ମୂଳ ଏବଂ ତାବିଜ କବଚ ଉପରୋକ୍ତ ଯୋଗୀଙ୍କ ଦ୍ୱାରା ହିମାଳୟ ଓ ବିନ୍ଧ୍ୟ ପର୍ବତ ଶ୍ରେଣୀମାନଙ୍କ ମଧ୍ୟରେ ୩୬ବ . କଠିନ ତପସ୍ୟାପରେ ପ୍ରାପ୍ତ ହୋଇଅଛି । ଏହା ବ୍ୟବହାରକଲେ ବାଣିଜ୍ୟ ବ୍ୟବସାୟ, ଚାକିରିରେ ଉନ୍ନତି, ମୋକଦ୍ଦମାରେ ଜୟ, ବଶୀକରଣ, ରୋଗମୁକ୍ତ, ଶତ୍ରୁହସ୍ତରୁ ରକ୍ଷା ନିଶ୍ଚୟ ହୋଇଥାଏ । ମୂଲ୍ୟ ଟ ୩। ବ୍ୟବହାରକାରୀ ତାଙ୍କର ନାମ ଓ ଉଦ୍ଦେଶ୍ୟ ଲେଖି ପଠାନ୍ତୁ ।

ବଙ୍ଗଲୋଲକ୍ ନଂ ୧୦୦ ପୋଃ ଅଃ ସାଲକିଆ—ହାଓଡ଼ା,

ନ ୩୫୫ ମ୍ବର

ପ୍ରଜାସତ୍ତ୍ୱ ଆଇନ

(ବନବିହାରୀ ପାଇକଙ୍କ କୃତ)

ମୂଲ୍ୟ ଟ୨।୧ ସ୍ଥଳେ ଟ ୧।

ବର୍ତ୍ତମାନ ବନ୍ଦୋବସ୍ତ ଚାଲୁଥିବାରୁ ରଇତ ପ୍ରଜାମାନଙ୍କର ସତ୍ତ୍ୱାସତ୍ତ୍ୱ ସମ୍ବନ୍ଧେ ବିଶେଷତଃ ବନ୍ଦୋବସ୍ତ କାର୍ଯ୍ୟସମ୍ପର୍କରେ ଜାଣି ନିଜର ସ୍ୱାର୍ଥ ଜଗିବା କାରଣ ଏହି ପୁସ୍ତକର ମୂଲ୍ୟ ଡିସେମ୍ବର ମାସ ଶେଷ ପର୍ଯ୍ୟନ୍ତ ଟ ୧ ସ୍ଥଳେ ଟ୧। ରେ ଦିଆଯିବ । କେହି ଏକକେ ୧୦ ଖଣ୍ଡ କିଣିଲେ ଟ୧ ହିସାବ ବା ଟ ୧୦ରେ ପାଇପାରିବେ । ବନ୍ଦୋବସ୍ତ ସମ୍ପର୍କୀୟ ସମସ୍ତ ବିଧାନ ଗୁଡ଼ିକ ଏଥିର ସରଳଭାଷାରେ ବୁଝାଇ ଦିଆଯାଇଅଛି ।

ପ୍ରାପ୍ତିସ୍ଥାନ—
୧— ଶ୍ରୀ ବନବିହାରୀ ପାଇକ
ଭଙ୍ଗାରପୁର କମନ ମ୍ୟାନେଜର ଅଫିସ
ଗଣେଶଘାଟ—କଟକ ।
୨— କଟକ ପ୍ରିଣ୍ଟିଂ କମ୍ପାନୀ,
ଦରଘାବଜାର, କଟକ,

ନ ୩୧୯ ମ୍ବର ଏ,

ଏକଟଙ୍କାରେ ହଜାରେ ଜିନିଷ ।

ଉତ୍କଳ ଗାଳବର୍ଣ୍ଣିର ଖାଲି ୧୪୪ ଗଜ ବାଇଗଣୀ ଫିତା ଖାଲି ୧୪୪ ଗଜ, ଗୋଟିଏ କ୍ଳିପର, ଗୋଟିଏ କ୍ଲିପ ସହିତ ବାକ୍ସରେ ଗୋଟିଏ ସୁନ୍ଦର ଓ ମଜବୁତ ଫାଉଣ୍ଟେନପେନ, ୬ ଗୋଟି ରବର, ହୁଇସିଲ୍ ୧ ଗୋଟି, ଛନ୍ଦାଳ ୧୫, ପଟାପଟି ବାଦ୍ୟ ୧ ଗୋଟି, ସୁନ୍ଦର ନେକଲେସ ୪୦୦, ୧୨ ଟୋଟି ବୋତାମ, ଛୁଞ୍ଚ ୫୦, ପିନ ୨୫ ଗୋଟି, ସେଫଟିପିନ ୧ ଗୋଟି, ଚେନ ୧ ଗୋଟି, ଋଙ୍ଗ ୧ ଗୋ । ଏହି ସମସ୍ତ ଆବଶ୍ୟକୀୟ ହଜାରଟି ଜିନିଷ ଏକଟଙ୍କା ନାମମାତ୍ର ମୂଲ୍ୟରେ ଦିଆଯିବ, ଡାକମାସୁଲ ଟ୦।୬

ଟିରେଡ଼ ଏଣ୍ଡ କୋଂ
ପୋଷ୍ଟବକ୍ସ ନଂ ୬୮୦୮,
ବହୁବଜାର—କଲିକତା

---

୨୯୨ ନୋଟିସ୍ ତା ୧୪।୬।୨୭

ନ ୪୫ ମ୍ବର ସରେନ ଓ ସନ ୧୯୨୭ ମସିହା

ଇ । ପ୍ରଥମମୁନସଫଙ୍କ କୋର୍ଟ କଟକ

ଜଗତଚରଣ ମହାନ୍ତି ସ୍ୱୟଂ ଓ ଜ୍ୟେଷ୍ଠଭାଇ ମହାପିସ ନୃସିଂହଚରଣ ମହାନ୍ତି ନାବାଳଗ ପୁତ୍ରମାନେ ଅଚ୍ୟୁତାନନ୍ଦ ମହାନ୍ତି । ମୁ । କାଛରେ କରଣ ବ୍ୟବସାୟ ଜମିଦାରୀଆଦି । ସା । ଜଣ୍ଡା-ବାଚ୍ଛପୁର । ପ୍ର । ଗଣ୍ଡିତୋ ବାଦୀମାନେ

ବନାମ

୧ ହମାଇଁଚରଣ ଦାସ, ୨ ଦାଉଦ, ବେହେରା, ୩ ମଧୁଏଙ୍ଗା, ୪ କାନ୍ତୁଚରଣ-ଝୁଣ୍ଟିଆ, ୫ ଦଇତାରିଜେନା, ୬ ଉସ୍ତବସ୍ତାଇଁ-୭ ଜଗୁରାଉତ, ୮ ଅନାମମଲିକ, ୯ ଅବଦୁଲ-ହକ୍ଜିମ୍ । ମୌ । ପୁଳାଙ୍ଗ, ମଙ୍ଗଳପୁର, ଭରତିଙ୍ଗ ଘଅଁ କୋଠି, ପାଲିକାଙ୍ଗ, ସରମୌଡ଼, କଣ୍ଟିବନ୍ଧିଭ ପୁର । ଗ୍ରାମବାସୀସ୍ୱୟଂ ଓ ସର୍ବସାଧାରଣ ମାନଙ୍କ ପ୍ରତିନିଧି ପ୍ରତିବାଦୀମାନେ

ଉପରୋକ୍ତ ବାଦୀମାନେ ସେମାନଙ୍କର ଥିବା ମୌ : ଗୋପବିନ୍ଦପୁର ଜମିଦାରୀ ଅନ୍ତର୍ଗତ ଅନାବାଦୀ ନଂ—୬ ଭୂମିର୍ମିଙ୍କ ଜମି ଉପରେ କୌଣସି ସର୍ବସାଧାରଣ ରାସ୍ତା ନ ଥିବାର ପ୍ରଚାର କରାଇବାକାରଣ ଉପରୋକ୍ତ ନମ୍ବର ମୋକଦ୍ଦମା ଦାଏର କରିଥିବାରୁ ଏହି ନୋଟିସ-ଦ୍ୱାରା ସର୍ବସାଧାରଣମାନଙ୍କୁ ଜଣାଇ ଦିଆଯାଉ-ଅଛି ଯେ ତହିଁରେ କୌଣସି ଆପତ୍ତିଥିଲେ ତାହା ତା ୧୪।୬।୨୭ ଋଖ ବେଳ ଦଶଘଣ୍ଟା ସମୟରେ ଏହି ଅଦାଲତରେ ଜଣାଇବେ । ନଚେତ ଆଇନାନୁଯାୟୀ କାର୍ଯ୍ୟ କରାଯିବ ।

ତା ୨୬।୫।୨୭

---

295 WANTED. 18-6-27

An experienced man for the post of Head Clerk of my office on a monthly pay of Rs. 50/-. The vacancy is for 6 months but is likely to become permanent. Preference will be given to those who have office experience and can draft letters and prepare notes. Application stating age and qualification with copies of testimonials will be received by the undersigned up to 25th June 1927. Those in service must submit application through their employers.

Superintendent,
Nayagarh State.

7-6-27

ନ ୩୯୯ ମ୍ବର ବି,

ଢାଲାବଡ଼ି ।

ଉତ୍ତମ ଓ ଶସ୍ତା, ପ୍ରତ୍ୟେକ ଗ୍ରୋସ ସୁନ୍ଦର ଛାପା ଟିଣ ବାକ୍ସରେ ପ୍ୟାକ୍ ହୋଇଥାଏ ନାଲି, କଳା, ନୀଳ ବାଇଗଣୀ ସବୁ ରଙ୍ଗର ପ୍ରତି ଗ୍ରୋସ ଟ ୧୮ ଡାକମାସୁଲ ଟ ୦। ଅଧିକ ମଗାଇଲେ ବିଶେଷ ସନ୍ଧାନରେ କମିଶନ ଦିଆଯାଇଥାଏ ।

ସୁଶ୍ରୀଧର ନୋଙ୍ଗ ଷ୍ଟୋର
ଚଣ୍ଡୀ ବାଜାର କଲିକତା

ନ ୨୭୦ ନୋଟିସ

ଏତଦ୍ଦ୍ୱାରା ସର୍ବସାଧାରଣଙ୍କୁ ଜଣାଇ-ଦିଆଯାଉଅଛି କି ଜିଲ୍ଲା କଟକ ଥାନା ସାଲେ-ପୁର ପ୍ରଃ ମଠକଟକନଗର ହଳଦିଆ ମୌଜା ନିବାସୀ ହରେକୃଷ୍ଣ ମିଶ୍ରଙ୍କର କନିଷ୍ଠଭ୍ରାତା ସ୍ତ୍ରୀ ମଣ୍ଡି ଦେବ୍ୟା ହରେକୃଷ୍ଣ ମଠ ଓଡ଼େରଙ୍କର ପୈତୃକ କର୍ମରେ ତାହାର ବହୁ ପ୍ରକାର ମିଥ୍ୟାରେ ବଯ୍ଯାନକର ଜଗତିଷ୍ଟ, ମଣ୍ଡିଙ୍କ କୁପରାମର୍ଶରେ ରହି ସେମାନଙ୍କର ସମ୍ପତ୍ତିରୁ କେତେକ ସମ୍ପତ୍ତି ହସ୍ତାନ୍ତର କରିଦେବା ଉଦ୍ୟମରେ ଅଛି, ଅତଏବ ପ୍ରତିମାନଙ୍କୁ ଅନୁରୋଧ ଯେ ଆପଣମାନେ କେହ ଉକ୍ତସମ୍ପତ୍ତି ମାନଙ୍କୁ ଖରିଦ କରିବାକୁ କେହି ହେବେନାହିଁ କାରଣ ସେହି ସମ୍ପତ୍ତି ନେଇ ମୋକଦ୍ଦମା ଦାଏର ହୋଇଅଛି । ଇତି

ତା ୭।୬।୨୭ ମହିମା ସେଠ ଉକ୍ତ ମିଶ୍ର

---

291 11-6-27 ୨୯୦ ୧୮-୯-୨୬

Cuttack Municipality.

Wanted a Tax Daroghia, pay Rs. 60/- and allowance Rs. 15/- per month. Must be strong, active, capable of collecting a lakh of rupees with the help of Sircars and keeping accounts properly. Cash security one thousand.

S. K. Mahapatra.
Chairman.

କଟକ ମ୍ୟୁନିସିପାଲିଟି

ଟିକସ ଅସୁଲକରିବା ନିମନ୍ତେ ଦୁଇଜଣ ସରକାର ଆବଶ୍ୟକ । ଦରମା ପନ୍ଦରଟଙ୍କା ଜିଗଦ ପଚିଶଟଙ୍କା ଜାମିନ । ଶୀଘ୍ର ଦରଖାସ୍ତ କର ।

S. K. Mahapatra.
ଚେୟାରମ୍ୟାନ୍

Digitized by srujanika@gmail.com

Split by PDF Splitter

ନ ୨୧୮ ବିଜ୍ଞାପନ ୬।୧।୨୭

ଡାକ୍ତର କୁପରଙ୍କ

ଏଣ୍ଟିରୁମାଟିକ୍‌ରିଙ୍ଗ୍

ଏହା ସମସ୍ତପ୍ରକାର ରୋଗ ନିବାରଣ କରେ ଓ ରକ୍ତ ବିଶୁଦ୍ଧକରେ, ବାତରୋଗ, ବସନ୍ତ ପ୍ରଭୃତି ସଂକ୍ରାମକ ରୋଗ ଓ ବାତ, କୁଷ୍ଠ ଆଦିରୁ ଅବସ୍ଥ ରକ୍ତ ସମସ୍ତ ଜଟିଳ ଓ ଅସାଧ୍ୟ ରୋଗ ନିବାରଣ କରିବାର ଏକମାତ୍ର ଅବ୍ୟର୍ଥ ମହୌଷଧ । ଯେଉଁ ଉତ୍ତର ଗାବେଷଣ‍ର ମୂଳ ତାହାର ସାହାଯ୍ୟରେ ଜର୍ମାନ ସିଲଭର, ତମ୍ବା ଓ ଲୁହାର ସଂମିଶ୍ରଣରେ ଏହା ନିର୍ମିତ ହୋଇଅଛି । ପ୍ରତ୍ୟେକଟିର ମୂଲ୍ୟ ଏକଟଙ୍କା ମାତ୍ର, ଏକକାଳୀନ ଦୋ ୧୨ ଟି ନେଲେ ଭି: ପି: ଖର୍ଚ୍ଚା ବାଦ କେବଳ ୫ ଟଙ୍କାରେ ମିଳିବ । ମଧ୍ୟ ଫିତା ଓ ବାକ୍ସ ସହିତ ଗୋଟିଏ ଗୋଲଡ ଷ୍ଟ୍ରେଞ୍ଜ ପୁରସ୍କାର ମିଳିବ । ବିଶେଷ ବିବରଣ ଜାଣିବାକୁ ଇଚ୍ଛାକଲେ ଅର୍ଦ୍ଧଅଣା ଟିକଟସହ ନିମ୍ନଲିଖିତ ଠିକଣାକୁ ପତ୍ର ଲେଖନ୍ତୁ ।

୧୮ କ୍ୟାରେଟ୍ ଗୋଲ୍ଡ ପ୍ଲେଟେଡ ଇଲେକ୍‌ଟ୍ରୋ‌ଫାଇ‌ଡ

ବ୍ୟାଟେରି ବ ୪ ର୍ଥ ଏହି ଫ୍ୟାରର କେସ ସୁନ୍ଦର ଭାବରେ ଖୋଦିତ ହୋଇଅଛି । ଏହାର ବର୍ଣ୍ଣ ଠିକ ଖାଣ୍ଟି ସୁନାର ବର୍ଣ୍ଣ ସଙ୍ଗେ ସମାନ । ସ୍ଵତ ଉଜ୍ଜ୍ୱଳ, ସୁଷ୍ଠୁ କାରୁକାର୍ଯ୍ୟ ଓ ପକେଟରେ ଧାରଣ କରିବାର ଉପଯୋଗୀ ।

ଫ୍ୟାରଟି ସ୍ୱଳ୍ପ ବର୍ଣ୍ଣିତ, ଏହା ଠିକ ସମୟ ଦେଖେ, ପ୍ୟାକିଂ ଓ ଭି: ପି: ଖର୍ଚ୍ଚା ବାଦ ବାକ୍ସ ସହିତ ଏହାର ମୂଲ୍ୟ ୫ ୪୧୮ ମାତ୍ର, ଯେଉଁମାନେ ଏକସମୟରେ ୪ ଗୋଟି କିଣିବେ ସେମାନେ ବିନାମୂଲ୍ୟରେ ସେହି ପ୍ରକାର ଗୋଟିଏ ପାଇପାରିବେ, ମଧ୍ୟ ଅର୍ଦ୍ଧଅଣା ଟିକେଟ ସହ ପତ୍ର ଲେଖିଲେ ୧୦ ବର୍ଷର ଗ୍ୟାରେଣ୍ଟି ପାଇବେ ।

Reliable Stores
4 (U. Dep X.) Shamacharan
De Street, Calcutta.

ଅସାଧାରଣ ଲୁଟ

ଅର୍ଦ୍ଧ ମୂଲ୍ୟ ! ଅର୍ଦ୍ଧ ମୂଲ୍ୟ !!

ବଳକା ଜନିଷ ନାହିଁ, ଶୀଘ୍ର ଅର୍ଡର ପଠାନ୍ତୁ, ସ୍ୱଳ୍ପରେ ଥାଇ ଶୁଣିବ ଜନ୍ମ, ଷ୍ଟକଲେକ ଓ ଇମ୍ଫଲ୍ଲୁଇମାନଙ୍କର ବହୁ ଅନୁଗ୍ରହ, ନାଗର ଅନୁଗ୍ରହ ଅତ୍ୟନ୍ତର, ମଧ୍ୟରେ ବ୍ୟାଣ୍ଡର ନକଲି ହୀରକ ଗଛେ, ଦେଖିବାକୁ ଖାଣ୍ଟି ହୀରାପରି, ମୂଲ୍ୟ ଚାରଅଣା ଅତିରିକ୍ତ ମୂଲ୍ୟ ଚାରିଅଣା ମାତ୍ର । ଡାକ ୫ ୪୧ ଅଣା ।

ଶ୍ରୀ ଲୋକମାନଙ୍କ ସଙ୍ଗେ ସଙ୍ଗେ ନକଲି ମୁଦ୍ରାହାର !

ଏକ ସପ୍ତାହ ବ୍ୟବହାର କରି, ଟାଂଗରେ ବିକ୍ରିତ ମୁଦ୍ରା ସହିତ ତୁଳନାକରି ଦେଖ, ଯଦିବା କୌଣସି ପାର୍ଥକ୍ୟ ଦେଖ ଅମ୍ଭମାନଙ୍କ ଉଦ୍ଦେଶ୍ୟକୁ ଫେରାଇ ଦିଅ, ଅମ୍ଭେମାନେ ମୂଲ୍ୟ ଫେରସ୍ତ ଦେବୁଁ । ଏହା

ବାର ୧୨ ଇଞ୍ଚ ଲମ୍ବା । ଗୋଟିଏ ବାକ୍ସ ସହିତ ବ୍ରୁଚ୍ ୧, ମୂଲ୍ୟ ୫ ୧ ଅତିରିକ୍ତ ମୂଲ୍ୟ ୫ ୧ ଅର୍ଦ୍ଧ ଟଙ୍କା ୫ ୧

ଯେଉଁମାନେ ଏକ ଡଜନ ନ ୧ ମୂଲ୍ୟ ନେବେ ବା ଅର୍ଦ୍ଧ ଡଜନ ନ ୬ ମୂଲ୍ୟ ନେବେ ଏକକାଳୀନ କିଣିବେ ସେମାନେ

ଗୋଟିଏ ଲେଡ଼େଲ ଗିଳର ଏଂ ଲିଭର ପକେଟ ୱାଚ୍ ବାକ୍ସ ସହିତ ବିନାମୂଲ୍ୟରେ ପାଇପାରିବେ ।

ଭି: ପି: ରେ ମାଲ ପଠାଯାଏ, ଡାକମାସୁଲ ସ୍ୱତନ୍ତ୍ର ।

Inland Agency Co.
4 (V) Shamacharan De
Street, Calcutta.

ନ ୫୦ ତା ୬।୧୧।୨୬

ଆର୍ଯ୍ୟ ଭିଷଜନ ଔଷଧାଳୟ

ଏହି ଔଷଧାଳୟରେ ସର୍ବ୍ୱପ୍ରକାର ପରୀକ୍ଷିତ ପ୍ରତ୍ୟକ୍ଷ ଫଳପ୍ରଦ ଓ ବିଶୁଦ୍ଧ ଆୟୁର୍ବେଦୀୟ ତୈଳ, ଘୃତ, ବଟିକା ଅବଲେହ ଚୂର୍ଣ୍ଣ, ଆସବ, ମୋଦକାଦି, ମକରଧ୍ୱଜ [କସ୍ତୁରୀ] ମକରଧ୍ୱଜ, ଯାବ୍ରାଜନେନ୍ଦ୍ରର ଶ୍ରୀକପୂର, ନବପ୍ରକାର ଭସ୍ମବାଳ ସୁଲଭ ମୂଲ୍ୟରେ ବିକ୍ରୟ ହୁଏ । ସହର ଓ ମଫସଲ ବାସୀ ରୋଗୀ ସ୍ୱୟଂ ସ୍ୱୟଂ ପ୍ରଷ୍ଟ ହୋଇ କିମ୍ବା ରୋଗର ସବିଶେଷ ବୃତ୍ତାନ୍ତ ଲେଖି ଗଣ୍ଡ ଏ ସୁବିଧାରେ ଟିକେଟ ସହ ପଠାଇ ଦେଲେ ସୁବ୍ୟବସ୍ଥା ହୁଅଇ । ଟେଲିଗ୍ରାଫ ଓ ସୁଦୂର ଦୂରତା ନାହିଁ । ବିଶେଷତଃ ଗରିବ ରୋଗୀମାନଙ୍କ ବିନା ମୂଲ୍ୟରେ ଔଷଧାଦି ବିତରଣ କରାଯାଏ, ମଫସଲରୁ ଅର୍ଡ଼ର ପାଇବାମାତ୍ରେ ଅଚିରାତ୍ ସହକାରେ ଔଷଧାଦି ପ୍ରେରଣ କରୁଁ ।

ବକ୍ସି ବଜାର କ୍ୟାଣ୍ଟନ୍‌ମେଣ୍ଟରୋଡ଼ ପୋ: ଅ: କଟକ } ଶ୍ରୀ ନରସିଂହ ଦାଶ କବିରାଜ

ନ ୮୪ ମୂଲ୍ୟ ନୋଟିସ

ରିଙ୍ଗ୍ ଓ୍ୱାର୍ମ ପାଉଡର

ଏହା ଚର୍ମରୋଗ ଦଉଦ ବିଚଉଚିଦ୍ଧାଦି ଅବସ୍ଥାରେ ଲଗାଯାଇଅଛି । ଦାଦ୍ରୁ, ଅଲସର, ରିଙ୍ଗଓ୍ୱାର୍ମ ଏବଂ ଅନ୍ୟାନ୍ୟ ସାଧାରଣ ଏହା ଦ୍ୱାରା ନିଶ୍ଚୟ ଆରୋଗ୍ୟ ହୋଇ ପାରିବ । ମୂଲ୍ୟ ୫ ୦୮ । ଡଜନ ୫ ୬

ଲିମକାଗଜ ସାବୁନ—ବୈଜ୍ଞାନିକ ପ୍ରଣାଳୀରେ ବହୁ ପ୍ରଶଂସା ପରେ ପ୍ରସ୍ତୁତ କରାଯାଇଅଛି । ଏହା ନିତ୍ୟବଦରେ ବ୍ୟବହାର କରାଯାଇ ପାରେ । ମୂଲ୍ୟ ପ୍ରତ୍ୟେକ ୫ ୦ । ଡଜନ ୫ ୨ ଟଙ୍କା ଡାକମାସୁଲ ସ୍ୱତନ୍ତ୍ର ।

H. C. Paul
47-1 Beniatola Street
P. O. Hatkhola
Calcutta

ଗ୍ରାହକମାନଙ୍କ ପ୍ରତି—

ନିବେଦନ

ଏତଦ୍ୱାରା ଉତ୍କଳଦୀପିକାର ଗ୍ରାହକ ଓ ସ୍ୱତନ୍ତ୍ର ଶ୍ରୀ ଗ୍ରାହକବର୍ଗଙ୍କୁ ଜଣାଇ ଦିଆଯାଉଅଛି ଯେ ସୁଇମାହନ୍ତୁ ନାମ ସମସ୍ତ ପାଇ ଠିକଣା ପରିବର୍ତ୍ତନ କରିବା ଇଚ୍ଛା କଲେ ଡାକ ସଙ୍ଗେ ପରିବର୍ତ୍ତନ କରାଇ ନେବେ, ଅଫିସକୁ ପତ୍ର ଲେଖି ଅନର୍ଥକ ସମୟ ନଷ୍ଟ କରିବା ବୃଥା, ଗୁହମାସକୁ ନିମ ସମସ୍ତ ପାଇଁ ଅଫିସ କେତେକାଳ ଦାୟୀ ନାହିଁ । ଇତି

ମ୍ୟାନେଜର

ନ ୩୯୯ ମୂଲ୍ୟ ୫,

କାଳିବଡ଼ି ।

ପ୍ରତ୍ୟେକ ବଡ଼ରେ ଭୁଲବୁଝି କ୍ଷୁଦ୍ର ଭାଲି ହୁଏ । ବଟିକାର ଲେ ୪୦୦ ରୁ ୫୦।୮ ଡାକମାସୁଲ ୫୦।୮, ଭଲ, ଚାରଗଣୀ ୫୦ ବଳକୁ ୫ ୧। ଡାକମାସୁଲ ୫୦।୮,

ରତନ ଏଣ୍ଡ କୋ

୧୧୯ ଲଲିତ ଶ୍ରୀରାମପୁର ରୋଡ଼

କଲିକତା

ବି, ଦାସ ଏଣ୍ଡ କମ୍ପାନୀ,

ଜେନେରେଲ, ଇଣ୍ଡେଣ୍ଟର, ଏଜେଣ୍ଟ ଏବଂ କେନେଡେଲ ଅଳକ ସପ୍ଲାୟର ସ୍ୱଦେଶୀରୋଡ଼, କଟକ ।

ଏମାନେ ହ ପ୍ରସ୍ତୁତକାରୀ ଇଞ୍ଜିନ, ଜଳ, ଲୁହାର କାମ, ଓ ଗରଣେଣ୍ଟ କରିବାକୁ ଲାଇସେନ୍ସ ଓ ପରେଣ ସର୍ବସାଧାରଣଙ୍କ ଯୋଗାଉଅଛୁ ଏବଂ ଉଣ୍ଡାନ୍ ମେଳ ଛପା କରିବାକୁ କୋକୋକେମ ଜଡ଼ିଆ ଗିଅର ଅମ୍ଭେମାନେ ରାଜ୍ୟରେ ଉଦ୍ଦେଶ୍ୟରେ ଏକମାତ୍ର ଏଜେଣ୍ଟ ଅଟୁ । ପ୍ରକାର ଧାରଣକର ସର୍ବଦା ପାର୍ଥନୀୟ ।

B. Das & Co.

ନ ୨୬୩ ମୂଲ୍ୟ

ଅତର ! ଅତର ! ଅତର !!!

ନବ ଘରେ ବସି ଅତି ଉତ୍କୃଷ୍ଟ ସଦ୍ୟ ପ୍ରସ୍ତୁତ ସୁଗନ୍ଧ ବ୍ୟବହାର କରିବାକୁ ଚାହାନ୍ତି, କେବେ ଅନ୍ୟ କାରଖାନାରୁ ଥରେ ପରୀକ୍ଷା କରି ଦେଖନ୍ତୁ ।

ଯଥା— ଗୋଲାପ, ବାଲ, ମଲ୍ଲୀ, ଯୁଥି, ଚମ୍ପକ, ଉଷ, କେତକୀ, ବେଲା, ଚନ୍ଦନ, ମୋଗରା, ଗ୍ରୀନଲେବେଣ୍ଡର ପ୍ରତ୍ୟେକ ଶିଶି ୫୧୦, ଡଜନ ଶିଶି ୫୨।୦, ଏବଂ ୧୨ଶିଶି ୫୧।୦, ପ୍ରତି ତୋଳା ସୁଲଭଟଙ୍କା, ମାସୁଲ ଓ ପ୍ୟାକିଂ ଅଲଗା ଲାଗିବ ।

ପ୍ରାପ୍ତିସ୍ଥାନ

Radha & co
5/1 Grey Street
Calcutta } ରାଧା ଏଣ୍ଡ କୋମ୍ପାନୀ
ନ ୫।୧ ନମ୍ବର ଗ୍ରେଷ୍ଟ୍ରୀଟ୍—କଲିକତା

294 . NOTICE 11-6-27

Wanted three probationers for the office of the District and Sessions Judge, Cuttack on Rs./20- a month.

None need aply whose exceeds 22 years and who has not passed the Matriculation Examination and is not a native of the province of Bihar and Orissa of domociled there in.

Preference will be given to those who have knowledge of short-hand type writing.

Applications with copies of testimonials should be sent so as to reach the undersigned by 15th. June 1927.

G. J. Monahan.
District Judge.

ନ ୨୯୩ ବିଜ୍ଞାପନ ୧୮।୬।୨୭

ଏତଦ୍ୱାରା ଜଣ ଲେଦଯାଉଅଛି ଯେ ଜନକାଙ୍କକ୍ଷରୁ ଯେଉଁମାନେ ପଢ଼ିବା ନମ କବୁଲିଯତ କର ଅବାଦ କରିବାକୁ ସ୍ୱୀକାର ଚୁମାନେ କଷ୍ଟର ମେନେଜରଙ୍କ ଅଫିସ ହିତକବନା ମୁକାମରେ ଉପସ୍ଥିତ ହୋଇ ଦରଖାସ୍ତ କଲେ ସମସ୍ତ ସମ୍ବାଦ ପାଇପାରିବେ

ଭଞ୍ଜ ତା ୩-।୬-୨୭

296 NOTICE. 18-6-27

Candidates are invited for the following 4 posts of my office. None need apply who has not passed the Matriculation examination and earned sufficient office experience for the 1st three posts. Applications with copies of testimonials will be received by the under-signed till 15th July 1927. The selected candidates must have to join at once. The candidates applying for the post of Treasurer and Nazir must be prepared to furnish a total security of Rs. 1000/- is Rs. 500/- in cash and Rs. 500/- in two persons.

1. Treasurer and Nazir on Rs. 25/- per month.
2. Peskar of the Superintendent's Court on Rs. 22/- per month.
3. Civil and Criminal Moharir on Rs. 20/- per month.
4. Paid Probationer on Rs. 10/- per month.

Dated, Narsingpur the 6th June 1927. } Superintendent Narasingpur State.

282. 11. 6. 27.

"Wanted an I. A. or preferably an I. A. L. T. as a Head-Master for the M. E. School Jaipatna on Rs. 60/- P. M. with free quarter apply to -"

Zamindar Mohulpatna
P. O. Jaipatna.
Kalahandi State.

Yours Faithfuly.
Juraj Jaipatna.

289 WANTED 5-6-27

A Translator for the District and Sessions Judge's Court, Cuttack, on a pay of Rs 110/ a month

Candidates must have a thorough knowledge of Uriya and must have passed the Matriculation Examination and must be natives of the Province of Bihar and Orissa or domiciled therein. Unless the candidates are in Goverment Service, their age should not exceed 25 years on the 1st of July 1927.

Applications with copies of testimonials should be sent to the District and Sessions Judge, Cuttack so as to reach him not later than the 15th June 1927

Sd. . G. J. Monahan
District Judge
27-5-27

271 18-6-27

WANTED.

A trained Matric Kavyatirtha for the post of Head Pandit of the Dhenkanal H. E. School on a monthly salary of Rs. 35-½-Rs. 55/- with benefits of the State Provident fund and a rent free room in the Teachers' Lodge. None need apply who is not a resident of or domiciled in the Province.

Apply with Copies of testimonials as to experience, ability and character before the 20th June, to the Secretary, Managing Committee, Dhenkanal.

Shashi Bhusan Nag
Asst. Master in Charge
Dhenkanal H. E. School.
1-6-27.

Digitized by srujanika@gmail.com

୨୮୨୭୯ ମାର୍ଚ୍ଚ ୨୭

ନୋଟିସ

ଇମ୍ପିରିଏଲ ବ୍ୟାଙ୍କ ଅଫ୍ ଇଣ୍ଡିଆ ସେଭିଂସ ବ୍ୟାଙ୍କରେ ଟଙ୍କା ଅମାନତ ରଖିବାର

ନିୟମାବଳୀ—

ଅମାନତ ରଖିବା ।

ତା ୧ ରୁ ୫ ତାରିଖଠାରୁ ତା ୩୧ ରୁ ୫ ଡିସେମ୍ବରପର୍ଯ୍ୟନ୍ତ ଏକବର୍ଷ ମଧ୍ୟରେ ଉକ୍ତ ସେଭିଂସ ବ୍ୟାଙ୍କରେ ମୋଟ ୫୦୦୦ ଟଙ୍କା ଜମା ହୋଇପାରେ । ଦୁଇ କିମ୍ବା ତତୋଧିକ ବ୍ୟକ୍ତିମାନଙ୍କ ନାମରେ ହିସାବ ଖୋଲାଯାଇ ପାରେ । ତନ୍ମଧ୍ୟରୁ ଜଣ କିମ୍ବା ତତୋଧିକ ବ୍ୟକ୍ତି ବା ସେମାନଙ୍କ ମଧ୍ୟରୁ ଜୀବିତ ଥିବା ବ୍ୟକ୍ତି ବା ବ୍ୟକ୍ତିମାନେ ତାହା ଟଙ୍କା ଉଠାଇ ନେଇପାରନ୍ତି ।

ଉଠାଇ ନେବା

ଯେ କୌଣସି ସମୟରେ ଟଙ୍କା ଉଠାଇ ନିଆଯାଇପାରେ କିନ୍ତୁ ସପ୍ତାହ ମଧ୍ୟରେ ଏକାଧିକ ଥର ଉଠାଇ ନିଆଯାଇ ନ ପାରେ ।

ଯେଉଁ ଅମାନତଦାରମାନେ ହିସାବ ଖୋଲି ରଖିଥିବା ସହରରେ ବାସ ନ କରନ୍ତି ସେମାନେ ଡାକଦ୍ୱାରା ଟଙ୍କା ଅମାନତ ଦେଇ ଓ ଉଠାଇ ନେଇପାରନ୍ତି

ଯେଉଁ ସହରରେ ବ୍ୟାଙ୍କର ଏକ ଅଫିସରେ ଥିବା ହିସାବ ଉଠାଇ ନେଇ ଅନ୍ୟ ଅଫିସର ହିସାବ ଭୁକ୍ତ କରାଯାଇପାରେ ।

ଦୀର୍ଘ ଅମାନତ ସମ୍ବନ୍ଧୀୟ ହିସାବ ।

କୌଣସି ବ୍ୟକ୍ତିଙ୍କ ହିସାବରେ ଦରକାର ପର୍ଯ୍ୟନ୍ତ ଟଙ୍କା ଜମା ହୋଇଗଲେ ସେହି ବ୍ୟକ୍ତି ଉକ୍ତ ସମସ୍ତ ଟଙ୍କା ବା ତହିଁ ମଧ୍ୟରୁ ଟ ୨୦୦୦ ଟଙ୍କା କିମ୍ବା ତାହାର କୌଣସି ଗୁଣିତକ ସଂଖ୍ୟା [ଟ ୪୦୦-୨୦୦୦—ଏହି ପ୍ରକାରେ] ସେହି ହିସାବରୁ ଉଠାଇ ନେଇ ଏକଗୋଟି ବିଶେଷ ସେଭିଂସ ବ୍ୟାଙ୍କ ହିସାବ ଖୋଲିପାରନ୍ତି । ଏହି ଏହିପ୍ରକାର ହିସାବରେ ଟଙ୍କା ଆଦାୟ କରିବାକୁ ହେଲେ ଆଦାୟ ତାରିଖର ମାସ ପୂର୍ବରୁ ନୋଟିସ ଦେବାକୁ ହେବ ।

ସୁଧ !

କୌଣସି ସାଧାରଣ ହିସାବରେ ଉଣାଧିକାର ଟଙ୍କାରୁ ଅନ୍ୟୂନ ମାସର ଜାନୁଆରୀ ଉପରେ ବାର୍ଷିକ ଶତକରା ଟ ୩୧ ହାରରେ ସୁଧ ଦିଆଯାଏ ଏବଂ ବିଶେଷ ସେଭିଂସ ବ୍ୟାଙ୍କ ହିସାବରେ ଥିବା ମୌଳିକ ତାହା ଟଙ୍କା ଉପରେ ସେଥିର ବାର୍ଷିକ ଟ ୩୧ ହାରରେ ସୁଧ ଅଧିକ ।

ବ୍ୟାଙ୍କ ଅଫିସରେ ଦରଖାସ୍ତ କଲେ ନିୟମାବଳୀ ମିଳିବ,

ତା ୧୨।୧୦।୧୯୨୬ } ଡବ୍ଲ୍ୟୁ ସ୍ମିଥ ଗ୍ରିଫିଥ

କଟକ } ଅଫିସର ଇନ ଚାର୍ଜ

୨୮୦

ନୂତନ ସଂସ୍କରଣ ନୂତନ ସଂସ୍କରଣ

ରାୟ ସାହେବ ଶ୍ରୀଯୁକ୍ତ ଫଗାନ ନାଥ ଗୁପ୍ତଙ୍କ

ହାଲ ବନ୍ଦୋବସ୍ତ କଥା ବା ବନ୍ଦୋବସ୍ତ ଆଇନ

ସୁଲଭ ମୂଲ୍ୟ ୫୦ଅଣା

ଏ କାଳର ସବୁଆଡେ ବନ୍ଦୋବସ୍ତର ଧୂମ ଲାଗିଅଛି । ଅତଏବ ଆପଣା ଆପଣାର ସମ୍ପତ୍ତି ବଜାୟ ରଖିବା କାରଣ ଏ ପୁସ୍ତକରୁ ଖଣ୍ଡିଏ ଖଣ୍ଡିଏ କିଣି ରଖିବା ପ୍ରୟୋଜନ । ଅନୁସନ୍ଧାନ କଲେ ୪୦.ରେ ସାବଗସ୍ଥ ପୁସ୍ତକ ପାଇପାରିବେ ।

ଏକମାତ୍ର ପ୍ରାପ୍ତିସ୍ଥାନ

ଭୋଳାନାଥ ପୁସ୍ତକାଳୟ ଚୌଧୁରୀବଜାର, କଟକ

---

288 11-6-27

WANTED.

1. A permanent typist on 40-1-70 for the office of the Chief Engineer and Secretary to Government of Bihar and Orissa, Public Works Department.

2. Applicants must have a competent knowledge of English and a certificate of proficiency in type-writing from a type-writing school or from a business firm and must be able to type during a test sitting not less than 10 minutes from legible hand-written manuscript at the average rate of not less than 30 words per minute. Preference will be given to a candidate who possesses knowledge of short hand writing.

3. Applications with copies of testimonials will be received by the undersigned up to the 15th June 1927.

4. The selected candidate will have to join at once and be on probation for the 1st year.

5. None need apply who are not natives of or domiciled in the province of Bihar and Orissa.

A. E. Green

Under Secretary to Government,

Public Works Department.

Bihar and Orissa.

No. 3. 18-

FOR SALE

Ford Car, Lorries, and Bus.

EASY GOING AND CHEAP RUNNING.

Calcutta Price Plus Freight.

Ford SALES AND SERVICE

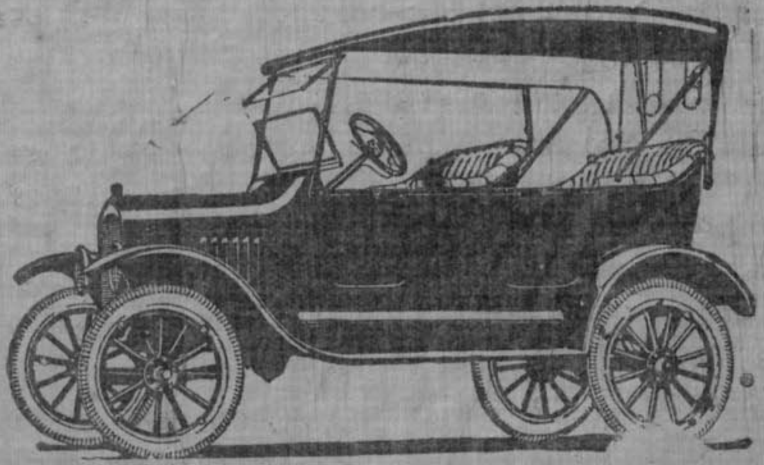

New Model Ford Cars

are very Comfortable and grand looking-Always in Stock.

SOLE DEALERS.

F. H. BILIMORIA Co.

MISSION ROAD, CUTTACK.

OPPOSITE NEW CANTONMENT MARKET

DEALERS IN,—Stationery Provisions and Wine, Fancy Goods, Sporting materials, Crockery, Cutlery Alumunium, Enamel ware and Household goods. Motor Tyres, Tubes and Accessories -Agents for "Shell" Petrol and "Shell" Lubricating Oil. Furniture making by order.

TELEGRMS—BILIMORIA, CUTTACK

BEST OFFICE GHARY OR PALKI GAHRY FOR SALE

Price moderate

Deal with Bilimoria and be satisfied.

ମଟର ଖରିଦର ସୁବିଧା

ଫୋର୍ଡ କାର,ଏବଂ ଲରି, ଏବଂ ବସ୍ ଯେଉଁ ଲରି ଓ ବୋଝ ସସ୍ତା ଖର୍ଚ୍ଚ ଭଡ଼ାରେ ନେଇ ଅଛନ୍ତି ତାହା ପରଠାରେ ବସ୍ ଚଳିଲେ ସସ୍ତା ଖରଚର ଭୟ ନାହିଁ । ଏକ ବସ୍‌ରେ ୮ ଠାରୁ ୧୦ ଜଣ ପର୍ଯ୍ୟନ୍ତ ଲୋକ ବସିପାରିବେ । ଉପରୋକ୍ତ ଜିନିଷ ଅନ୍ୟାନ୍ୟ ଜିନିଷମାନ ଆମ୍ଭ ଠିକଣାରେ ଅତି ସୁଲଭମୂଲ୍ୟରେ ମିଳିପାରେ । କୌଣସି ପ୍ରକାର ପ୍ରତାରଣାର ଭୟନାହିଁ ।

ଏଫ୍ ଏଚ୍ ବିଲିମୋରିଆ ଏଣ୍ଡ କୋଃ

ମିସନରୋଡ, କଣ୍ଟନମେଣ୍ଟ କଟକ

ମୂଲ୍ୟ କଲିକତା ଦାମ ଏବଂ ରେଲୱେ ମାସୁଲ

---

129 31-12-27

Imperial Bank of India

Bankers to the Government of India.

Authorised Capital	--- ---	Rs.	11,25,00,000
Paid up Capital	--- ---	Rs.	5,62,50,000
Reserve Fund	--- ---	Rs.	4,92,50,000
Reserve Liability of Shareholders		Rs.	5,62,50,000

Branches in all principal Towns of India, Burma and Ceylon. Current Accounts opened free of charge. Fixed Deposits received at 3½ P. A. interest. Savings Bank. Small sums received at interest ;—

PRESENT RATE 3 P. A.

GOVERNMENT AND OTHER SECURITIES received for safe custody. Purchases and sales effected. Interest and dividends collected and credited to account or remitted according to instructions.

DRAFTS AND TELEGRAPHIC TRANSFERS issued.

LOANS granted on approved security and all general banking business transacted.

Rates and rules on application to the Officer-in-charge

CUTTACK BRANCH,

Situated Collectorate Buildings

Split by PDF Splitter

Digitized by srujanika@gmail.com

ନୀଲାମୀ ଇସ୍ତାହାର

ନ ୩୦୫ ନମ୍ବର ଡ଼ିକ୍ରୀଜାରି ସନ ୧୯୨୬ ମସିହା

ଇଃ ସବଯଜ କଟକ

ଚଉଧୁରୀ ଗୋବିନ୍ଦଚନ୍ଦ୍ର ଦାସ ଓଗେର ଡ଼ିଃ ମାନେ

ମାଳତୀ ପାତ୍ର୍ୟା ଓଗେର ଦେଃ ମାନେ

ଉପରୋକ୍ତ ଜାରି ମୋକଦମାରେ ନିମ୍ନଲିଖିତ ସମ୍ପତ୍ତି ତା ୧୬।୬।୨୭ ରିଖେ ନିଲାମ ହେବ।

୧। ପୁରୀଜିଲା ଅନ୍ତଃପାତୀ ପୁଲିଶଷ୍ଟେଶନ ଓ ସବରେଃ ପିପିଲି ଇଲାକାଧୀନ ପ୍ରଃ କୋଠଦ୍ୱାରାଙ୍ଗ ମୌଃ ଜଗନ୍ନାଥପୁର ରକବାରେଥିବା ଦେଣଦାରମାନଙ୍କର ଲାଃ ବାଯ୍ୟାପ୍ତି ଖା ୪୯ ଡା ବାଃ ଏ୦—୨୭ ୪/୭ ରୁ ଜମା ୫୦।୵ ଅଟେ ଇହିଁମଧ୍ୟରୁ ଅମ୍ଭେ ଡକ୍ରୀଦାର ଓ ନ ୧୦ ନମ୍ବର ମୁକାବଲା ଡ଼ିକ୍ରୀଦାରଙ୍କ ଜାମିନୀ ସମ୍ପତ୍ତି ମଧ୍ୟରୁ ଅଂଶ ଜଃ ୫୦।/୪ ରୁ ଏ୦—୦୯୩ ରୁ ମଥୋଟ ଜମା ୫୦୵ ଅଟେ ଉକ୍ତ ବୃତ୍ତି ଦେଖିବ ସକଳପ୍ରକାର ସହ ନିଲାମହେବ ଅଃ ମୂଃ ୫୯୯(

୨। ଉକ୍ତ ମୌଜାରେଥିବା ଖା ୪୯୩ ଡା ଓ ଖା ୪୯୮ ଡା ମାଲଙ୍କ ବାଃ ଉପରୋକ୍ତ ମଚେ ଏ୦—୪୫ ଡ଼ିଃ ରୁ ଜମା ୫୦୷୭୳ ନିଲାମହେବ ଅଃ ମୂଃ ୫୪୫(

୩। ମୌ। ଦରଡ଼ା ଖା ୨୯ ଡା ବାଃ ଉପରୋକ୍ତ ମତେ ଏ୦—୧୮ ୧/୨ ରୁ ଜମା ୫୦।/୪ ନିଲାମହେବ ଅଃ ମୂଃ ୫୧୮(

୪। ମୌ। ନମ୍ବାଗାସନ ଖା ୮୨ ଡା ବାଃ ଏ୦—୧୨ ଡ଼ିଃ ରୁ ଜମା ୫୦୷ ଅଃ ମୂଃ ୫୧୨(

୫। ମୌ। ଭଏଲେ ଖା ୭୧ ଡା ବାଃ ଏ୧—୫୬ ଡ଼ିଃ ରୁ ଜମା ୫୩୵୧୦ ପନ୍ଥ ଅଃ ମୂଃ ୫୧୫୬(

୬। ମୌ। ନୟାଗାସନ ଖା ୬୧୯ ଡା ବାଃ ରସ୍ତୁଘ ଏ୦—୫୨ ୧/୩ ରୁ ଜମା ୫୦୳୧୧ ଅଃ ମୂଃ ୫୫୨(

୭। ମୌ। ବରଡ଼ୀ ଖାଃ ଦାଃ ସୁଲ୍ତାନ ନଗର ଖା ୨୭୬ ଡା ବାଃ ଏ୦—୨୭ ଡ଼ିଃ ରୁ ଜମା ୫୦।/୫ ଅଃ ମୂଃ ୫୨୭(

୮। ମୌ। ଏକଳ ଖା ୨୭୩ ଡା ବାଃ ଏ୦—୨୨ ଡ଼ିଃ ରୁ ଜମା ୫୦।/୨ ଅଃ ମୂଃ ୫୨୨(

୯। ମୌ। ପିପିଲିଶାସନ ଖା ୯୮ ଡା ବାଃ ଏ୦—୯ ୩/୩ ଡ଼ିଃ ରୁ ଜମା ୫୦।୧୧ ଅଃ ମୂଃ ୫୯(

୧୦। ମୌ। ଜଗନ୍ନାଥପୁର ଖା ୪୪ ଡା ବାଃ ଏ୦—୧୦ ୨/୩ ରୁ ଜମା ୫୦୳୪ ଅଃ ମୂଃ ୫୩୦(

୧୧। ମୌ। ଏକଳ ଖା ୪୧୮ ଡା ବାଃ ଏ୧—୫୨ ୨ ରୁ ଜମା ୫୨୧୯ ଅଃ ମୂଃ ୫୧୧୨(

୧୨। ମୌ। ଏକଳ ଖା ୧୯୪ ଡା ବାଃ ଏ୧—୬୭ ରୁ ଜମା ୫୧୦ ଅଃ ମୂଃ ୫୧୦୦(

୧୩। ମୌ। ଏକଳ ଖା ୩୨ ଡା ବାଃ ଏ୫—୨୧ ୨/୩ ରୁ ଜମା ୫୮୦୯ ଅଃ ମୂଃ ୫୩୫୦(

୧୪। ମୌ। ଏକଳ ଖା ୧୪୪ ଡା ବାଃ ଏ୧—୧୮ ୧/୩ ରୁ ଜମା ୫୦/ ଅଃ ମୂଃ ୫୮୦(

୧୫। ମୌ। ଏକଳ ଖା ୧୪୫ ଡା ବାଃ ଏ୪—୦୮ ୧/୩ ଡ଼ିଃ ଅଃ ମୂଃ ୫୬୪୦(

୧୬। ମୌ। ଏକଳ ଖା ୧୭୨ ଡା ବାଃ ଏ୦—୧୦ ୨/୩ ଜମା ୫୬୷୪ ଅଃ ମୂଃ ୫୬୦(

୧୭। ମୌ। ଏକଳ ଖା ୬୪ ଡା ବାଃ ଏ୦—୧୦୩ ରୁ ଜମା ୫୦୷ ଅଃ ମୂଃ ୫୧୦(

୧୮। ମୌ। ଏକଳ ଖା ୩୦୮ ଡା ବାଃ ଏ୦—୧୧ ୨/୩ ରୁ ଜମା ୫୦୵ ଅଟେ ଅଃ ମୂଃ ୫୬(

୧୯। ମୌ। ଏକଳ ଖା ୪୪ ଡା ବାଃ ଏ୦—୦୨ ୧/୩ ଜମା ୫୦/ ଅଃ ମୂଃ ୫୧୯(

୨୦। ମୌ। ଏକଳ ଖା ୧୭ ଡା ବାଃ ଏ୦—୧୩—୫ ରୁ ଜମା ୫୦।/୪ ଅଃ ମୂଃ ୫୬(

୨୧। ମୌ। ଏକଳ ଖା ୧୭୧ ଡା ବାଃ ଏ୦—୪୮ ଡ଼ିଃ ରୁ ଜମା ୫୦୳୳ ଅଃ ମୂଃ ୫୩୦(

୨୨। ମୌ। ଏକଳ ଖା ୨୦୩ ଡା ବାଃ ଏ୦—୦୮ ୧/୩ ରୁ ଜମା ୫୦୷୧୦ ଅଃ ମୂଃ ୫୨(

୨୩। ମୌ। ଚନ୍ଦ୍ରେଶ୍ୱର ଖା ୨୦ ଡା ବାଃ ଏ୦—୧୨ ୧/୩ ରୁ ଜମା ୫୦୮ ଅଃ ମୂଃ ୫୮(

୨୪। ମୌ। ଏକଳ ଖା ୧୭ ଡା ବାଃ ଏ୦—୧୭ ଡ଼ିଃ ରୁ ଜମା ୫୦୳/୨ ଅଃ ମୂଃ ୫୧୦(

୨୫। ମୌ। ଏକଳ ଖା ୩୯ ଡା ବାଃ ଏ୦—୦୬—୫ ରୁ ଜମା ୫୦୵୫ ଅଃ ମୂଃ ୫୩(

୨୬। ମୌ। ଏକଳ ଖା ୩୫ ଡା ବାଃ ଏ୦—୧୯ ଡ଼ିଃ ରୁ ଜମା ୫୬୳୩ ଅଃ ମୂଃ ୫୧୬୦(

୨୭। ମୌ। ଭଏଲେ ଖା ୮ ଡା ବାଃ ଏ୦—୪୨—୫ ରୁ ଜମା ୫୧୷ ଅଃ ମୂଃ ୫୨୨(

୨୮। ମୌ। ଏକଳ ଖା ୯ ଡା ବାଃ ଏ୦—୦୨ ଡ଼ିଃ ରୁ ଜମା ୫୦।୯ ଅଃ ମୂଃ ୫୧(

୨୯। ମୌ। ଏକଳ ଖା ୩୩ ଡା ବାଃ ଏ୦—୮ ରୁ ଜମା ୫୦୳୯ ଅଃ ମୂଃ ୫୪୦(

୩୦। ମୌ। ଏକଳ ଖା ୩୪ ଡା ବାଃ ଏ୦—୦୫—୮ ରୁ ଜମା ୫୦୷୩୳ ଅଃ ମୂଃ ୫୨(

୩୧। ମୌ। ହରୀଶପୁର ଖା ୧୧ ଡା ବାଃ ଏ୦—୧୨—୫ ରୁ ଜମା ୫୦୷୫ ଅଃ ମୂଃ ୫୨(

୩୨। ମୌ। ନଇଲେ ଖା ୭ ଡା ବାଃ ଏ୦—୪୮—୫ ରୁ ଜମା ୫୧୦/୩୳ ଅଃ ମୂଃ ୫୨୫(

୩୩। ମୌ। ବାଲିଆ ଖା ୨୪ ଡା ବାଃ ଏ୦—୧୮—୨ ୩/୨ ରୁ ଜମା ୫୩।/୧୦୳ ଅଃ ମୂଃ ୫୪(

୩୪। ମୌ। ଏକଳ ଖା ୨୫ ଡା ବାଃ ଏ୦—୩୧—୨ ୩/୨ ରୁ ଜମା ୫୦୳/୧୦ ଅଃ ମୂଃ ୫୧୮(

୩୫। ମୌ। ଜଉଗ ଖା ୨୨ ଡା ବାଃ ଏ୦—୩୮—୩ ୧/୩ ରୁ ଜମା ୫୦୳୷୮ ଅଃ ମୂଃ ୫୨୧(

୩୬। ମୌ। ପିପିଲିଶାସନ ଖା ୩୬୮ ଡା ବାଃ ଏ୦—୨୭—୨ ୨/୩ ରୁ ଜମା ୫୦୳/୧୳ ଅଃ ମୂଃ ୫୨୦(

୩୭। ମୌ। ଜଗନ୍ନାଥପୁର ଖା ୯୭ ଡା ବାଃ ଏ୦—୩୩ ରୁ ଜମା ୫୦୮ ଅଃ ମୂଃ ୫୧୬(

୩୮। ମୌ। ଚନ୍ଦ୍ରେଶ୍ୱର ଖା ୩୮ ଡା ବାଃ ଏ୦—୦୫—୫ ରୁ ଜମା ୫୦୷୪ ଅଃ ମୂଃ ୫୬(

୩୯। ମୌ। ଜଗନ୍ନାଥପୁର ଖା ୩୧୪ ଡା ବାଃ ଏ୦—୨—୭ ୩/୨ ରୁ ଜମା ୫୦।୩ ଅଃ ମୂଃ ୫୧୯(

୪୦। ମୌ। ଚନ୍ଦ୍ରେଶ୍ୱର ଖା ୧୦।୧।୨୪ ଡା ମାଲଙ୍କ ବାଃ ଏ୦—୨୫—୭ ୩/୨ ରୁ ଜମା ୫୦୳/୧୳ ଅଃ ମୂଃ ୫୧୯(

୪୧। ମୌ। ଜଗନ୍ନାଥପୁର ଖା ୪୩୭।୧୭୬ ଡା ମାଲଙ୍କ ବାଃ ଏ୦—୦୬—୧ ୩/୨ ରୁ ଜମା ୫୦।/୩ ଅଃ ମୂଃ ୫୩୯(

୪୨। ମୌ। ଏକଳ ଖା ୩୬୩ ଡା ବାଃ ଏ୦—୦୧—୭ ୩/୨ ରୁ ଜମା ୫୦୮ ଅଃ ମୂଃ ୫୧ ଙ୍କା

୪୩। ମୌ। ଜଗନ୍ନାଥପୁର ଖା ୨୨୫ ଡା ବାଃ ଏ୦—୨୪ ରୁ ୫୦।୷୳ ଅଃ ମୂଃ ୫୧୨ ଙ୍କା

୪୪। ମୌ। ଚନ୍ଦ୍ରେଶ୍ୱର ଖା ୪୬ ଡା ବାଃ ଏ୦—୦୨ ଡ଼ିଃ ରୁ ଜମା ୫୦୬୳ ଅଃ ମୂଃ ୫୧ ଙ୍କା

୪୫। ମୌ। ଜଗନ୍ନାଥପୁର ଖା ୪୨।୪୩୦ ମୂଲ ଖାତା ମାଲଙ୍କ ବାଃ ଏ୦—୧୮—୩ ୩/୧ ରୁ ଜମା ୫୦୳୨ ଅଃ ମୂଃ ୫୧୦ ଙ୍କା

୪୬। ମୌ। ନରସିଂହପୁର ଖା ୬୮ ଡା ବାଃ ଏ୦—୦୯—୩ ୩/୧ ରୁ ଜମା ୫୦।୧୧୳ ଅଃ ମୂଃ ୫୫ ଙ୍କା

୪୭। ମୌ। ଜଗନ୍ନାଥପୁର ଖା ୧୪୫ ଡା ବାଃ ଏ୦—୦୪—୩ ୩/୧ ରୁ ଜମା ୫୦୵୩ ଅଃ ମୂଃ ୫୨ ଙ୍କା

୪୮। ମୌ। ଏକଳ ଖା ୧୩୩ ଡା ବାଃ ଏ୦—୦୫ ରୁ ଜମା ୫୦୷୧୳ ଅଃ ମୂଃ ୫୨ ଙ୍କା

୪୯। ମୌ। ଏକଳ ଖା ୨୧୫ ଡା ବାଃ ଏ୦—୦୨ ଡ଼ିଃ ଅଃ ମୂଃ ୫୧ ଙ୍କା

୫୦। ମୌ। ଏକଳ ଖା ୭୨ ଡା ବାଃ ଏ୦—୧୨ ଡ଼ିଃ ରୁ ଜମା ୫୦।୳୨ ଅଃ ମୂଃ ୫୨ ଙ୍କା

୫୧। ମୌ। ଏକଳ ଖା ୨୬୨ ଡା ବାଃ ଏ୦—୧୬ ୧/୩ ରୁ ଜମା ୫୦।୨୳ ଅଃ ମୂଃ ୫୧୬(

୫୨। ମୌ। ଏକଳ ଖା ୧୦୯ ଡା ବାଃ ଏ୧—୫୫—୩ ୧/୩ ରୁ ଜମା ୫୩୳୩ ଅଃ ମୂଃ ୫୬୦ ଙ୍କା

୫୩। ମୌ। ଏକଳ ଖା ୧୮୩ ଡା ବାଃ ଏ୦—୧୪ ଡ଼ିଃ ରୁ ଜମା ୫୦୷୪ ଅଃ ମୂଃ ୫୭ ଙ୍କା

୫୪। ମୌ। ଏକଳ ଖା ୧୧୫ ଡା ବାଃ ଏ୦—୨୪ ଡ଼ିଃ ରୁ ଜମା ୫୦।୯ ଅଃ ମୂଃ ୫୧୨(

୫୫। ମୌ। ବରଡ଼ୀ ଖା ୧୩୯ ଡା ବାଃ ଏ୧—୩୭ ରୁ ଜମା ୫୧୩୷୪ ଅଃ ମୂଃ ୫୭୦(

୫୬। ମୌ। ଚନ୍ଦ୍ରେଶ୍ୱର ଖା ୫୬୨ ଡା ବାଃ ଏ୦—୧୭ ୨/୩ ରୁ ଜମା ୫୦୳/୧୦ ଅଃ ମୂଃ ୫୧୭ ଙ୍କା

୫୭। ମୌ। ଲୁଣିଆ ଖା ୧୭ ଡା ବାଃ ଏ୦—୨୦ ୨/୩ ରୁ ଜମା ୫୦୷ ଅଃ ମୂଃ ୫୧୦(

୫୮। ମୌ। ବରଡ଼ୀ ଖା ୨୧୫ ଡା ବାଃ ଏ୦—୧୦ ଡ଼ିଃ ରୁ ଜମା ୫୦/୫ ଅଃ ମୂଃ ୫୭(

୫୯। ମୌ। ଜଗନ୍ନାଥପୁର ଖା ୪୯ ଡା ବାଃ ଏ୦—୨୬ ଡ଼ିଃ ରୁ ଜମା ୫୦୷ ଅଃ ମୂଃ ୫୨୬ ଙ୍କା

୬୦। ମୌ। ଏକଳ ଖା ୪୯୨ ଡା ବାଃ ଏ୦—୨୪ ଡ଼ିଃ ରୁ ଜମା ୫୦।/୧୳ ଅଃ ମୂଃ ୫୧୨ ଙ୍କା

୬୧। ମୌ। ଏକଳ ଖା ୫୪୧ ଡା ବାଃ ଏ୦—୮୦ ୧/୩ ରୁ ଜମା ୫୦୳/୧୦ ଅଃ ମୂଃ ୫୮୦ ଙ୍କା

୬୨। ମୌ। ଏକଳ ଖା ୫୯୦ ଡା ବାଃ ଏ୦—୧୯ ଡ଼ିଃ ଅଃ ମୂଃ ୫୧୦ ଙ୍କା

ନ ୨୩ ନମ୍ବର ଜାରି ସନ ୧୯୨୭ ମସିହା

ବେଜନ୍ତିସିଡା ମୁଃ ମୁନସଫି ଅଦାଲତ

ବୈଲୁଣ୍ଠ ମହାପାତ୍ର ଡ଼ିଃ ଦାର

ମହେଶ୍ୱର ପାତ୍ର ଓଗେର ଦେଃ ମାନେ

ଡ଼ିକ୍ରୀଦାରଙ୍କର ଜର ଜ୍ଞାପ୍ତି ଓଗେର ଟଙ୍କା ଏକାଶେ ଦେଣଦାରର ନିମ୍ନଲିଖିତ ସମ୍ପତ୍ତି ତା ୧୬।୬।୨୭ରିଖେ ନିଲାମହେବ।

୨। କଟକଜିଲା ଅନ୍ତର୍ଗତ କେନ୍ଦ୍ରାପଡ଼ା ସବଡିଭିଜନ ଓ ସବରେଜେଷ୍ଟ୍ରର ଓ ପୁଲିସ ଇଲାକାର ପ୍ରଃ ତେଲେଙ୍ଗାଶି ମୌଃ ନଗୁପୁର ବାଃ ଦାଃ ଦଫା ରକବାରେଥିବା ଗୋବିନ୍ଦସ୍ୱାଇଁ ବାତ୍ୟାଠାରୁ ତାଂ୧୯।୩।୧୯୦୫ ଲିଖିତ ରେଜେଷ୍ଟ୍ରୀ ସଂଯୁକ୍ତ ତମସୁକ ଦ୍ୱାରା ନମ୍ବର ପ୍ରଜାପାଇ ପିତା ୯ ପାଣୁଗାର ନାମର ଖସଡ଼ ଏ୧—୪୫ ଡ଼ିଃ ସ୍ଥିତିବାନ ପନ୍ଥ ଜମିର ଜମା ୫୩।୭ ଅଟେ ଉକ୍ତ ୧୯—୪୫ ଡ଼ିଃ ଜମି ଦଖଲଅଛି ନିଲାମହେବ ଇହିଁର ଅଃ ମୂଃ ୫୩୦(ଅଟେ।

୩। କଟକଜିଲା ଅନ୍ତର୍ଗତ କେନ୍ଦ୍ରାପଡ଼ା ସବଡିଭିଜନ ଓ ସବରେଜେଷ୍ଟ୍ରର ଓ ଉକ୍ତ ପୁଲିସ ଇଲାକାର। ପ୍ର। ତେଲେଙ୍ଗାଶି। ମୌ। ନଗୁପୁର ଖା ବାଃ ଦଫା ରକବାରେ ଥିବା ବର୍ଣ୍ଣଣି ସ୍ୱାଇଁ ବାତ୍ୟାଠାରୁ ନମ୍ବର ପ୍ରଜାପାଇ ପିତା ୯ ପାଣୁସାର ନାମର ରେଜେଷ୍ଟ୍ରୀ ସଂଯୁକ୍ତ ନିଲାମହାରା ଖସଡ଼ା ସ୍ଥିତିବାନ ପନ୍ଥ ଏ୦—୬୫ ଡ଼ିଃ ମଧ୍ୟରୁ ଏ୦—୩୮ ଡ଼ିଃ ମଧ୍ୟରୁ ମଥୋଟ ଜମା ୫୧।୵ ଅଟେ ଉକ୍ତ ଏ୦—୩୮ ଡ଼ିଃ ଜମି ଦଖଲଅଛି ନିଲାମହେବ ଇହିଁର ଅଃ ମୂଃ ୫୭୦(ଅଟେ।

୪। କଟକ ଜିଲା ଅନ୍ତର୍ଗତ କେନ୍ଦ୍ରାପଡ଼ା ସବଡିଭିଜନ ଓ ସବରେଜେଷ୍ଟ୍ରର ଓ ଉକ୍ତ ପୁଲିସ ଇଲାକାର ପ୍ରଃ ଗଡ଼ଣ ମୌ ଏଇ ଖାଃ ଦାଃ ମୌଃ କୋରୁଆ ରକବାରେ ଥିବା ଅଳଂ ଏର ପାଣୁଆର ବାତ୍ୟାଠାରୁ ନମ୍ବର ପ୍ରଜାପାଇ ପିତା ମୁଲ ପଣ୍ଡାଙ୍କ ନାମର ତାଂ୨୨।୩।୧୯୦୫ ଲିଖିତ ରେଜେଷ୍ଟ୍ରୀ ସଂଯୁକ୍ତ ତବାନ୍ ଦ୍ୱାରା ଖସଡ଼ ନଂ୬୭୩ ନମ୍ବର ଖାତା ବାଃ ସ୍ଥିତିବାନ ପନ୍ଥ ଏ୦—୪୩—୫ ଜମିର ଅଢାଏ ଜମା ୫୧୷୪ ଓ ନଂ୬୭୨ ଖାତା ବାଃ ଏ୦—୪୬ ଡ଼ିଃ ସ୍ଥିତିବାନ ପନ୍ଥ ଜମିରୁ ଅଢାଏ ଜମା ୫୧୯ ଏରୂପ ଜଳ ଉପସ୍ଥିତ ମଚେ ଏ୦—୯—୫ ଜମିର ଜମା ୫୨।୷୫ ଅଟେ ଉକ୍ତ ଏ୦—୮୯—୫ ଜମି ଦଖଲ ଅଛି ନିଲାମହେବ ଇହିଁର ଅଃ ମୂଃ ୫୩୦(ଅଟେ।

Digitized by srujanika@gmail.com

...ଟି ରାତ୍ରେମାନଙ୍କ ପଞ୍ଚାସ ଏବଂ ...ଇତ୍ର, ସେହିମାନେ କରୁଅଛନ୍ତି ତହିଁ- ...ଯେ କୌଣସି ଗୋଟିଏ ପଦାର୍ଥ ...କରୁଅଛି ଯେ ସାହାର କୂଅରେ ...ଲେ ସହଜରେ ଜଳ ଦୂଷିତ ହେବ। ...କୂଅ ଖଣ୍ଡିକ କରିବାକୁ ଏହି ଔଷଧ ...ପ୍ରୟୋଜନ ହେବ ତାହାର ମୂଲ୍ୟ ...ମାତ୍ର। ଅଶାକରୁଁ ସହରବାସୀମାନେ ...ଯେ ସହାନୁଭୂତି ଦେବା ଉଚିତ। ...ନ ଅବହେଳା କରି ଦେଗ ପ୍ରବଳ ...ଦେଖାଦିଲେ ସଂକ୍ରାମକ ପ୍ରାଣର ...ବୁଦ୍ଧି ହେବ।

—୦—

କଟକ ମ୍ୟୁନିସିପାଲିଟି ଚେୟାରମ୍ୟାନଙ୍କ ପତ୍ର

...ବାବୁ ରାଧାକୃଷ୍ଣବୋଷ ମହାଶୟଙ୍କର ...ଦରଖାସ୍ତ ବିଷୟ ଏଥିପୂର୍ବେ ପ୍ରକାଶ ...ଲୁଁ ଓ ମଧ୍ୟ ତତ୍ସମ୍ବନ୍ଧେ ମ୍ୟୁନିସି- ...ସଭାରେ ଗୋଟିଏ କମିଟି ମୁକରର ...ଥିବାର ମଧ୍ୟ ପ୍ରକାଶ କରିଥିଲୁଁ। ...ପରେ ସେହି ସଂପର୍କରେ ମ୍ୟୁନିସିପାଲିଟି ...ଚେୟାରମ୍ୟାନ ମହୋଦୟଙ୍କର ଯେଉଁ ପତ୍ର ...ଅଛୁଁ ତାହାର ମର୍ମ ନିମ୍ନରେ ପ୍ରକାଶ ...।

...ମ୍ୟୁନିସିପାଲ ବୋର୍ଡଙ୍କ ସଭାରେ ... ...ନିମ୍ନଲିଖିତରୂପେ ବ୍ୟକ୍ତ କ...ଲେ, —ଯେଉଁ ହୋଲ୍ଡିଂ ସମ୍ବନ୍ଧେ ରାଧାକୃଷ୍ଣ ...ଙ୍କ ଦରଖାସ୍ତ ଆସିଅଛି ସେହି ହୋଲ୍ଡିଂ ...ରେ ମନ୍ଦିର, ଲୋକମାନଙ୍କର ବାସ- ...ଗୃହ ଘର ଅଛି ଏବଂ ଗୋଟିଏ ପଡ଼ ...ଖାନା ଅଛି। ତାହା କି ମ୍ୟୁନିସିପାଲିଟିର ...ହେନ୍ତର ପରିଷ୍କାର କରନ୍ତି। ସେହି ପାଇ ...ଟି କେବଳ ତାଟିରେ ସେପ୍ଟିହୋଇ- ...ଏବଂ ତାହା ହୋଲ୍ଡିଂର ବାହାରେ ...ଯାଲିଛିର ଡ୍ରେନର ଠିକ ଉପରେ ...ଅଛି। ବୋଧହୁଏ ଏହିର ଅବସ୍ଥା ...ବେଚନାକରି ଦରଖାସ୍ତକାରୀ ଭୂତପୂର୍ବ ...ଭିଙ୍କ ନିକଟ... ମଧ୍ୟରେ ପ୍ରାୟ... ...ଦ୍ଧି ପାଇଖାନା କରିବାକୁ ଅନୁମତି ...ଥିଲେ। ତା ୯।୨।୨୬ ଇଂଶରେ ...ଅନୁମତି ଦିଆଯାଇଥିଲା ଯେ ଏକ- ...ମଧ୍ୟରେ ଉକ୍ତ ପାଇଖାନା କାର୍ଯ୍ୟ ଶେଷ ...ବେ। କିନ୍ତୁ ସେ କିଛି କରି ନ ଥିଲେ। ...ଷ୍ଟଲ ମାସରେ ମନ୍ଦିରରେ ଗୋଟିଏ ଉତ୍ସବ ...ଥିଲା, ତହିଁରେ ବହୁ ସଂଖ୍ୟକ ଲୋକ ...ତ ହୋଇଥିଲେ। ଏହି ଉତ୍ସବଟି ...ଦେଇଦିନ ଲାଗି ଚାଲିଥିଲା, ଅଗତ୍ୟା ...ଙ୍କ ସକାଶେ ଦରଖାସ୍ତକାରୀ ଆଉ ଅଧିକ ...ଖାନା ବନାଇଥିଲେ, ଏହା ମ୍ୟୁନିସି- ...ଟିଙ୍କର ବିନା ଅନୁମତିରେ ହୋଇଥିଲା, ...ଗ ମ୍ୟୁନିସିପାଲିଟି ନେଷ୍ଟେଷ୍ଟର ତାହା ...କରିଥିଲେ। ବର୍ତ୍ତମାନ ଚେୟାରମ୍ୟାନ ...ଙ୍କ ଉପରେ ନୋଟିସ ଜାରିକରିଥିଲେ ଯେ ...ଟି ପାଇଖାନା ଉଠାଇ ଦେଇ ଯେଉଁ ...ଟି ପାଇଖାନା କରିବା କାରଣ ...ନୁମତି ନେଇଥିଲେ ସେହି ପକ୍କା ପାଇ- ...ନା ସେ ପ୍ରସ୍ତୁତ କରନ୍ତୁ। ନୋଟିସଟି ...ପ୍ରାପ୍ତ ହୋଇ ରାଧାକୃଷ୍ଣ ବାବୁ ତତ୍ସମ୍ବନ୍ଧେ ...ଆପତ୍ତି ଆରମ୍ଭ କରି ଦେଇଥିଲେ। ...ଦରଖାସ୍ତ ଗୋଟିଏ ମନ୍ତ୍ରୀ କମିଶନର ସେମାନଙ୍କୁ ...ଏବଂ ଉଚ୍ଚକର୍ମଚାରୀଙ୍କ ନିକଟ ପ୍ରସ୍ତୁତ ...ଦରଖାସ୍ତ ପଠାଇ ଦେଇଥିଲେ। ଦର- ...ସ୍ତରେ ପକ୍କା ପାଇଖାନା ସକାଶେ ଅନୁ- ...ମତି ନେଇଥିବା ବିଷୟ ଆଦୌ ଉଲ୍ଲେଖ ...ର ନ ଥିଲେ। ଇଂଲଣ୍ଡନ ସମୟରୁ

ଜଣେ ବ୍ୟକ୍ତି ଯେ କି ତାହା ଆନ୍ଦୋଳନ କରୁଅଛନ୍ତି ସେ ଏହି ଆନ୍ଦୋଳନକୁ ବଢ଼ାଇ ଥିଲେ।

ଚେୟାରମ୍ୟାନ କହିଥିଲେ-ଉପରୋକ୍ତ ଘଟଣାରୁ ପ୍ରକାଶହେବ ଯେ ସେ ଯାହାକରି ଅଛନ୍ତି ତାହା ଠିକ କରିଅଛନ୍ତି।

ଉପରୋକ୍ତ ବିଷୟ ବିବେଚନା କରି ମ୍ୟୁନିସିପାଲିଟିର ସଭା ନିମ୍ନଲିଖିତମତେ ନିର୍ଦ୍ଧାରଣ କରିଥିଲେ।

ସର୍ବସମ୍ମତିକ୍ରମେ ନିର୍ଦ୍ଧାରଣ ହେଲା ଯେ ଚେୟାରମ୍ୟାନ ଯାହା କରିଅଛନ୍ତି ତାହା ଯେ ଠିକ୍ କରିଅଛନ୍ତି।

ଟାଉନହଲରେ ବାବୁ ସୁଭାଷଚନ୍ଦ୍ର ବୋଷଙ୍କ ସମ୍ବନ୍ଧେ ଚେୟାରମ୍ୟାନ ମ୍ୟୁନିସିପାଲିଟିସଭାରେ ନିମ୍ନଲିଖିତରୂପେ ମତ ବ୍ୟକ୍ତ କରିଥିଲେ।

ଗତ ତା ୧୯ ଇଂଶରେ ବାବୁ ସୁଭାଷ ଚନ୍ଦ୍ର ବୋଷଙ୍କ ସମ୍ବନ୍ଧେ ଟାଉନହଲରେ ଅନୁଷ୍ଠିତ ସଭାରେ ଆମ୍ଭ ବକ୍ତୃତାରେ ଯେଉଁ ଗତ୍ର ଆକ୍ଷେପ କରି ଯାଇଅଛି ତତ୍ସମ୍ବନ୍ଧେ ମୁଁ କେତେକ କଥା କହିବାକୁ ଇଚ୍ଛାକରେଁ। ମୁଁ ଏପରି କିଛି ନିୟମ ଜାଣି ନାହିଁ ଯେ ମ୍ୟୁନିସିପାଲିଟିଙ୍କ ହସ୍ତରେଥିବା ଟାଉନ ହଲରେ କୌଣସି ରାଜନୈତିକ ବିଷୟରେ ମିଟିଂ ହୋଇ ପାରିବନାହିଁ। ଏହା ଉତ୍ତମ ରୂପେ ଜଣା ଯେ ଏ ପ୍ରକାର ମିଟିଂ ସେଠାରେ ହେବା କାରଣ ଅନୁମତି ଦିଆଯାଏ ନାହିଁ ଏବଂ ଆମ୍ଭପୂର୍ବ ଚେୟାରମ୍ୟାନମାନେ ଏପରି ଅନୁମତି ଦେଉନଥିଲେ। ସେ ସମୟରେ ଏ ସମ୍ବନ୍ଧେ କିଛି କଥା ହୋଇନାହିଁ। ମୋର ଦୋଷ ହେଉଅଛି ଯେ ମୁଁ ମିଟିଂ- ପାଇଁ ଅନୁମତି ଦେଇଅଛି। ଯଦି ଓ କେବଳ ଏହି ସର୍ତ୍ତରେ ଦେଇଥିଲି ଯେ କୌଣସି ଉଚ୍ଛୃଙ୍ଖଳତାର ବକ୍ତୃତା ହେବ- ନାହିଁ। ମୋହର ଆଶଙ୍କାମଧ୍ୟ ଅମୂଳକ ନଥିଲା।

ମ୍ୟୁନିସିପାଲିଟି ସଭା ଉପରୋକ୍ତ ବିଷୟ ବିବେଚନା କରି ନିମ୍ନଲିଖିତରୂପେ ନିର୍ଦ୍ଧା- ରଣ କରିଥିଲେ। ସର୍ବ ସମ୍ମତିକ୍ରମେ ନିର୍ଦ୍ଧା- ରଣ ହେଲା ଯେ ଯେହେତୁ ପୂର୍ବେ ଟାଉନ- ହଲରେ ରାଜନୀତି ବିଷୟକ ସଭା ହେବାକୁ ଦିଆଯାଏ ନାହିଁ। ତେଣୁ ଚେୟାରମ୍ୟାନ ଯାହା କରିଅଛନ୍ତି ତାହ ଠିକ କରିଅଛନ୍ତି।

—*—

ଦୁର୍ବିନୀତ ଶିଳ୍ପୀ

ମହାଶୟ,

କଟକରେ ସିଂଗର କାର୍ଯ୍ୟ ହୁଏ। ଅନେକଗୁଡ଼ିଏ କାରିଗର ଅଛନ୍ତି, ସେମାନେ ନାନାପ୍ରକାର ସିଙ୍ଗ କାର୍ଯ୍ୟ କରି ଜୀବିକା ନିର୍ବାହ କରନ୍ତି। ଏହି ଶ୍ରେଣୀର କାରିଗର- ମାନେ ନିଜେ ଏବଂ ସେମାନଙ୍କର ସ୍ତ୍ରୀ ବାଳକ ମଧ୍ୟ ଏକାର୍ଯ୍ୟରେ କେତେକ ଅଂଶ କାରିଗର ମାନଙ୍କୁ ସାହାଯ୍ୟ କରିଥାନ୍ତି। ଆମ୍ଭେମାନେ ଆଶାକରୁଥିଲୁଁ ସରକାରଙ୍କର ଶିଳ୍ପବିଭାଗ ଏମାନଙ୍କର କାର୍ଯ୍ୟ ଉନ୍ନତି ନିମନ୍ତେ କୌଣସି ପ୍ରକାର କ୍ଷୁଦ୍ର, କ୍ଷୁଦ୍ର କଳ ଓ ହାତହତିଆର ଯୋଗାଇ ଏହି ଶିଳ୍ପଟିର ଉନ୍ନତି ସାଧନ କରିବେ ଯଦ୍ଦ୍ୱାରା ଏହି ଶ୍ରେଣୀର ଲୋକେ ଯେଉଁସବୁ ପଦାର୍ଥ ନିର୍ମାଣ କରୁଅଛନ୍ତି ତାହା ଅଧିକ ସୁନ୍ଦର ଓ ମନୋହର କରିପାରିବେ, ଏବଂ ଅଳ୍ପ ସମୟ ମଧ୍ୟରେ ମଧ୍ୟ ଅଧିକ ପରିମାଣରେ ନିର୍ମାଣ କରିପାରିବେ। ତାହାହେଲେ ଏହି ଶିଳ୍ପଟିର ଉନ୍ନତି ସାଧନ ହେବ ଏବଂ ଅନେକ ପୁରୁଷ ଗରିବ କାରିଗରମାନଙ୍କର ଆର୍ଥିକ ଅବସ୍ଥା ଉନ୍ନତ ହେବ।

ଶୁଣିଲୁଁ ସରକାରଙ୍କର ଶିଳ୍ପବିଭାଗ ଏହିପ୍ରକାର କାରିଗରମାନଙ୍କ ଅବସ୍ଥା ପ୍ରତି କୌଣସି ଦୃଷ୍ଟିପାତ ନକରି 'ସୁର' କମ୍ପାନି ନାମକ କୌଣସି ଗୋଟିଏ କମ୍ପା- ନୀକୁ କେତେକ କଳକାରଖାନା ଦେଇ ସିଙ୍ଗର କାର୍ଯ୍ୟ ଉନ୍ନତି ନିମନ୍ତେ ସାହାଯ୍ୟ କରୁଅଛନ୍ତି। ଶୋଇପାରେ ଏମାନଙ୍କ ମଧ୍ୟରୁ କେହି କେହି ଉକ୍ତ କମ୍ପାନୀଙ୍କ ନିକଟ ଚାକିରି କରିପାରନ୍ତି, କିନ୍ତୁ ଏହି କାରିଗର ଗୁଡ଼ିକଙ୍କର ସ୍ତ୍ରୀ, ବାଳକ ଆଦି ସମସ୍ତେ ଯେ ଗୋଟିଏ ଜାଗାରୁ ଜୀବିକାର ଲାଗି- ପଡ଼ିଥିଲେ ସେମାନଙ୍କର ଏପ୍ରକାର ବ୍ୟବସ୍ଥା- ଦ୍ୱାରା କୌଣସି ଉନ୍ନତି ହେବା ତେଣିକି ଅବ ବିଶେଷ କ୍ଷତି ହେବାର ସମ୍ଭବ। ଏଗୁଡ଼ିକ କମ୍ପାନୀଙ୍କ ଶିଳ୍ପଶାଳାରେ ଯାହା ଲାଗିପଡ଼ି ଥିଲେ ତହିଁରୁ ବାଧ୍ୟ ହୋଇବାହାର ହେବେ। କଳ କାରଖାନା ସଙ୍ଗେ ହାତ ଦ୍ୱାରା ଯୋଗ- ତାରେ ପାରିବେ ନାହିଁ। ଫଳରେ ଯେମାନ- ଙ୍କର ଜୀବିକା ଦେହଠାରେ ଶେଷ ହେବ ଶିଳ୍ପବିଭାଗଙ୍କ ବ୍ୟବସ୍ଥାରେ ଯେ କାରିଗର ନୂତନ ଭାବରେ ଉନ୍ନତି ସାଧନ ହେବ, ମାତ୍ର ଗରିବ କାରିଗର ଜାତିର ବିଶେଷ କ୍ଷତିହେବ। ଶିଳ୍ପବିଭାଗଙ୍କର ଉଦ୍ଦେଶ୍ୟ କ'ଣ ଆମ୍ଭେମାନେ ବୁଝିପାରୁନାହୁଁ।

କ୍ରମଶଃ—

--*--

'ଉତ୍କଳଦୀପିକାର ସଂପାଦକ ମହୋଦୟ ସମୀପେଷୁ

ମହାଶୟ!

ଇଣ୍ଡିପେଣ୍ଡେଣ୍ଟ ପତ୍ରିକାରେ ଦେଖିଲି କଟକ ଡିଷ୍ଟ୍ରିକ୍ଟବୋର୍ଡ ସକାଶେ ନିର୍ବାଚିତ ମେମ୍ବରମାନଙ୍କର ତାଲିକା ଗୋଟିଏ ପ୍ରକାଶ କରିଅଛନ୍ତି। ତାଲିକାଟି ଦୁଇଭାଗରେ ବିଭକ୍ତ କରିଅଛନ୍ତି। ଏକଭାଗ ସ୍ୱରାଜୀଦଳ ଅନ୍ୟଭାଗଟି ନେ- ସ୍ୱରାଜୀଦଳ। ସ୍ୱରାଜୀ ଦଳ ତାଲିକାରେ କେତେକ ପ୍ରକୃତ ସ୍ୱରାଜୀଦଳ ବ୍ୟକ୍ତିଙ୍କ ନାମ ଉଲ୍ଲେଖ ନକରି ସେମାନଙ୍କର ନାମ ନେ-ସ୍ୱରାଜୀଦଳରେ ଲେଖିଅଛନ୍ତି ଏବଂ କେତେକ ନେ- ସ୍ୱରାଜୀଙ୍କ ନାମ ସ୍ୱରାଜୀଦଳଙ୍କ ତାଲିକାରେ ଲେଖିଅଛନ୍ତି। ଏପରି ଶ୍ରେଣୀ ବିଭାଗ କରି- ବାର ସଂପାଦକଙ୍କର କୌଣସି ଉଦ୍ଦେଶ୍ୟ ଅଛି କି ନା ତାହା ମୁଁ କହିନପାରେଁ ତଥାପି ସତ୍ୟର ବ୍ୟତିକ୍ରମ ଦେଖି ଦୁଃଖିତ ହେଲି। ଯଦି ଭ୍ରମ ଧାରଣାରେ ଏପରି କରିଥାନ୍ତି ତାହାହେଲେ ମୋର ପରାମର୍ଶ ଯେ ସଠିକ ସମ୍ବାଦ ସଂଗ୍ରହକରି ଭ୍ରମ ସଂଶୋଧନ କରନ୍ତୁ ତାହା ନ ହେଲେ ତାଙ୍କର ଏପ୍ରକାର ତାଲିକା ସମ୍ବନ୍ଧେ ମୁଁ ଘୋର ପ୍ରତିବାଦ କରୁଅଛି। ମୋହର ନାମ ସ୍ୱରାଜୀ ତାଲିକାରେ ଦେଇଅଛନ୍ତି। ମୁଁ ସ୍ୱରାଜୀଦଳ ନୁହେଁ। କଂଗ୍ରେସ ମେମ୍ବର ନୁହେଁ, ତଥା ଇଲେକ୍- ସନ ପୂର୍ବେ ସ୍ୱରାଜୀଦଳମାନେ ଯେଉଁ ପ୍ରତିଜ୍ଞା ପତ୍ରରେ ଦସ୍ତଖତ କରିଥିଲେ ତହିଁରେ ମୁଁ ଦସ୍ତଖତ ମଧ୍ୟ କରିନାହିଁ। ଇଣ୍ଡିପେଣ୍ଡେଣ୍ଟର ସମ୍ପାଦକ କି କାରଣରୁ ମୋର ନାମ ସ୍ୱରାଜୀଦଳ ତାଲିକା ଭୁକ୍ତ କରିଅଛନ୍ତି ବୁଝିପାରୁନାହିଁ।

ଏହାଦ୍ୱାରା କେହି ବୁଝିବେ ନାହିଁ ଯେ ମୁଁ ସ୍ୱରାଜୀଦଳର ବିରୋଧୀ ତଥା ସେମାନଙ୍କ ବିରୁଦ୍ଧରେ ମୋର କୌଣସି ଅଭିଯୋଗ ଅଛି କିମ୍ବା ମୁଁ ସେମାନଙ୍କୁ ଘୃଣାକରେଁ। ବରଂ ସ୍ୱରାଜୀ ଏବଂ ଅସ୍ୱରାଜୀ ଏ ଉଭୟଙ୍କୁ ମୁଁ ସମାନ ଦୃଷ୍ଟିରେ ଦେଖେଁ। ଆଶାକରେଁ ତାଙ୍କର ପତ୍ରିକାରେ ଏହା ଯଦି ଛାପିବାକୁ ଉଚିତ ଭାବିବା ହେବେ।

ଆପଣଙ୍କର
ଶ୍ରୀଧର ମହାନ୍ତି।

—*—

ପ୍ରାପ୍ତ

(କଟକ ଜିଲ୍ଲା କଂଗ୍ରେସ କମିଟିର ସଂପା- ଦକ ଶ୍ରୀଯୁକ୍ତ ବାବୁ ଭଗୀରଥି ମହାପାତ୍ରଙ୍କ ନିକଟକୁ ପ୍ରକାଶ୍ୟ ପତ୍ର।)

ପ୍ରିୟ ଭଗୀରଥିବାବୁ,

ନୂତନ କଟକ ଲୋକାଲବୋର୍ଡର ନିର୍ବା- ଚନ ସମ୍ପର୍କରେ କଂଗ୍ରେସ କମିଟିର ଦଳ- ପତି ହିସାବରେ ଆପଣଙ୍କ କାର୍ଯ୍ୟକଳାପ ବିରୁଦ୍ଧରେ କେତେଗୁଡ଼ିଏ ଅଭିଯୋଗ ପ୍ରକାଶ୍ୟ ଭାବେ ଆପଣଙ୍କୁ ଦେଉଅଛି, ଆପଣ ଯେ ଅଭିଯୋଗଗୁଡ଼ିକର ସତ୍ୟା ସତ୍ୟ ମତେ ପ୍ରକାଶ୍ୟଭାବେ ଉତ୍ତର ଦେବେ ଏହିକି ଅନୁରୋଧ।

ଗତ କାଉନ୍ସିଲ ନିର୍ବାଚନ (General Election) ରେ ଆପଣ ବିଶେଷ ଦକ୍ଷତା ସହିତ କଂଗ୍ରେସଦଳର ପ୍ରାର୍ଥୀମାନଙ୍କ ନିର୍ବା- ଚନ ପରିଚାଳନା କରିଥିଲେ ଓ ଯଥେଷ୍ଟ କୃତକାର୍ଯ୍ୟତା ଦେଖାଇଥିଲେ। ତହିଁରେ ନୂତନ ଲୋକାଲବୋର୍ଡ ନିର୍ବାଚନରେ ଆପଣ କଂଗ୍ରେସ ଦଳକୁ ପରିଚାଳନା କରି ନିଜେ ନେତୃତ୍ୱ ଗ୍ରହଣକରି ନୂତନ ବୋର୍ଡକୁ ପୂର୍ବାପେକ୍ଷା ଅଧିକ କାର୍ଯ୍ୟଦକ୍ଷ କରିବାର ଆଶା ସମସ୍ତେ ପୋଷଣ କରିଥିଲେ। କିନ୍ତୁ ଲୋକାଲବୋର୍ଡ ନିର୍ବାଚନରେ ଆପଣ ନିଜେ ପ୍ରାର୍ଥୀ ହେଲେନାହିଁ ଓ କଂଗ୍ରେସ ତରଫର ଅନ୍ୟ ପ୍ରାର୍ଥୀମାନଙ୍କୁ ଉପଯୁକ୍ତ ସାହାଯ୍ୟଦେବାରେ ବିମୁଖ ହେଲେ ଏବିଷୟରେ ସାଧାରଣ ଦେଶବାସୀ ଆପଣଙ୍କ ଠାରୁ ଗୋଟିଏ କୈଫିୟତ ଦାବିକରିବା ସ୍ୱାଭାବିକ।

ଲୋକାଲବୋର୍ଡର ନିର୍ବାଚନରେ କଂଗ୍ରେସ ଦଳର ଲୋକେ ପ୍ରାର୍ଥୀହୋଇ ବହୁସଂଖ୍ୟାରେ ବୋର୍ଡରେ ପ୍ରବେଶ କରିବାପାଇଁ ଜିଲ୍ଲା କଂଗ୍ରେସ କମିଟି ବହୁଦିନରୁ ସ୍ଥିର କରି- ଥିଲେହେଁ କଟକ ଜିଲ୍ଲା କଂଗ୍ରେସ କମିଟିର ସଭାପତିରୂପେ ଆପଣ ସେ ଦିଗରେ ଯଥୋଚିତ ଚେଷ୍ଟା କରିନାହାନ୍ତି।

ଲୋକାଲବୋର୍ଡ ନିର୍ବାଚନରେ କଂଗ୍ରେସ ପ୍ରାର୍ଥୀ ବାଛିବାର ସମ୍ପୂର୍ଣ୍ଣ ଭାର ଜିଲ୍ଲା କଂଗ୍ରେସ କମିଟି ଆପଣଙ୍କଠାରେ ନ୍ୟସ୍ତ କରିଥିଲେ, କିନ୍ତୁ ଆପଣ ସେ ଅଧିକାର ସୁପରି- ଚାଳନା ନକରି କେତେକ undesirable ବ୍ୟକ୍ତିଙ୍କୁ ବାଛିଲେ। ତାହାର ଫଳରେ କଂଗ୍ରେସ ତରଫର କାର୍ଯ୍ୟଦକ୍ଷ କୌଣସି ୨ ପ୍ରାର୍ଥୀ ନିର୍ବାଚନରେ କୃତକାର୍ଯ୍ୟ ହୋଇ ପାରିଲେ- ନାହିଁ ସେଥିଲାଗି ଆପଣ ସମ୍ପୂର୍ଣ୍ଣ ଦାୟୀ ନୁହନ୍ତି କି?

କଂଗ୍ରେସ ଦଳର ପ୍ରାର୍ଥୀ ବାଛିବାପରେ ଆପଣ ନିଜକାର୍ଯ୍ୟରେ ବ୍ୟସ୍ତ ରହି ପ୍ରାର୍ଥୀ- ମାନଙ୍କର ଆବେଦନ ପତ୍ର ଆଦି ଦାଖଲ ସମ୍ବନ୍ଧେ ଉପଯୁକ୍ତ ଉପଦେଶମାନ (instruc- tions) ଦେଲେନାହିଁ ଏବଂ ନିର୍ବାଚନ- ମଣ୍ଡଳୀରେ ଗସ୍ତ କଲେନାହିଁ। ଏହାର ଫଳରେ କଂଗ୍ରେସ ପ୍ରାର୍ଥୀ ବହୁ ସଂଖ୍ୟାରେ ବୋର୍ଡରେ ପ୍ରବେଶ କରି ପାରିଲେନାହିଁ, ସୁତରାଂ କଂଗ୍ରେସର ଶକ୍ତି ହ୍ରାସ ହେବାପରି ଲୋକରେ ଜଣାପଡ଼ିଲା ଏଥିଲାଗି କିଏ ଦାୟୀ?

ବର୍ତ୍ତମାନ ଡିଷ୍ଟ୍ରିକ୍ଟବୋର୍ଡରେ କଂଗ୍ରେସ ବାଲାଙ୍କ ମଧ୍ୟରୁ ଚେୟାରମ୍ୟାନ ଓ ଭାଇସ ଚେୟାରମ୍ୟାନ (Executive) ବାଛିବା ଓ ସେ ବିଷୟରେ ଚେଷ୍ଟାକରିବା ଆପଣଙ୍କର ଅବଶ୍ୟ କର୍ତ୍ତବ୍ୟ ହେଲେହେଁ ଆପଣ ସେ ବିଷୟରେ ଉଦାସୀନତା ଦେଖାଇ ନୀରବରେ ବସି ରହିଅଛନ୍ତି । ଶ୍ରୀ ବାବୁ ଗୋପବନ୍ଧୁ ଚୌଧୁରୀ ଚେୟାରମ୍ୟାନ ହେବାକୁ ଅନିଚ୍ଛା ପ୍ରକାଶ କରିଥିବାସ୍ଥଳେ ଶ୍ରୀ ବାବୁ ଲକ୍ଷ୍ମୀଧର-ମହାନ୍ତି ଚେୟାରମ୍ୟାନ ହେବାକୁ ଉପଯୁକ୍ତ ଥିବାର ଅନେକଙ୍କର ମତ, ଆପଣଙ୍କର ନିଜରମଧ୍ୟ ସେହି ମତଥିବାର ମୁଁ ବିଶ୍ୱାସ କରୁଅଛି, କିନ୍ତୁ ଆପଣଙ୍କ ଦଳର କେତେକଙ୍କର ଭିନ୍ନମତ ଶୁଣୁଅଛି, ଏ ବିଷୟରେ ଆପଣଙ୍କ ଦଳର ସ୍ପଷ୍ଟ ମତ ବ୍ୟକ୍ତ କରନ୍ତୁ. ଯଦି ଅମତହୁଏ ତହିଁର କାରଣ ପ୍ରକାଶ କରିବେ କି ?

ସ୍ୱୀକାରଥିବାରୁ, ଆପଣଙ୍କସଙ୍ଗେ ମୋର ବ୍ୟକ୍ତିଗତଭାବେ ସହାନୁଭୂତି ଅଛି ସତ, କିନ୍ତୁ ସାଧାରଣ କାର୍ଯ୍ୟକ୍ଷେତ୍ରରେ ଆପଣଙ୍କ କାର୍ଯ୍ୟ ସମ୍ପର୍କେ ମୋର ଯେ ଅଭିଯୋଗମାନ ମନରେ ଉଠୁଛି ତାହା ପ୍ରକାଶ୍ୟ ପତ୍ରରୂପେ ପଠାଇଥାଉଛି, ଆପଣ ଅନୁଗ୍ରହକରି ଏ ବିଷୟରେ ଆପଣଙ୍କର ଅଭିମତ ସାଧାରଣଙ୍କୁ ଜଣାଇ ଦିଅନ୍ତୁ । ଇତି ।

ଆପଣଙ୍କର
ଶ୍ରୀଧର ମହାନ୍ତି

ସୁପରିଣ୍ଟେଣ୍ଡେଣ୍ଟ ବି ଏ, ବିଏସ୍ ସି, ଆଇ ଏ, ଆଇ ଏସ ସି ଏବଂ ମ୍ୟାଟ୍ରିକୁଲେସନ ପରୀକ୍ଷାମାନ ଯେ ଯେଉଁଦିନ ହେବ ତହିଁର ତାଲିକା ନିମ୍ନରେ ଦିଆଗଲା ।

ମ୍ୟାଟ୍ରିକୁଲେସନ

୨ା୧୪ ଜୁନ ଇଂରାଜୀ ୧ମ ପେପର
୧୫ " " ୨ୟ "
୧୬ " ଇତିହାସ
୧୭ " ଭୂଗୋଳ
୧୮ " ଅଙ୍କ (କମ୍ପଲସରୀ)
୨୦ " ଭର୍ଣ୍ଣାକ୍ୟୁଲର (କମ୍ପୋଜିସନ)
୨୧ " କ୍ଲାସିକ୍ସ (କମ୍ପଲସରୀ)
୨୨ " ଅଡିସନାଲ ସବଜେକ୍ଟ
୨୩ " ଫିଜିକ୍ସ କେମିଷ୍ଟ୍ରି

ଆଇ, ଏ, ଆଇ ଏସ୍ ସି,

୧୪ ଜୁନ ଇଂରାଜୀ ୧ମ ପେପର
୧୫ " " ୨ୟ "
୧୬ " " ୩ୟ "
୧୭ " ଫିଜିକ୍ସ କେମିଷ୍ଟ୍ରି IEI. ୧ମ "
" " "
୧୮ " ଫିଜିକ୍ସ କେମିଷ୍ଟ୍ରି IEI. ୧ମ ପେପର
" " "
୨୦ " କେମିଷ୍ଟ୍ରି ୧ମ ପେପର
ଭୂଗୋଳ " "
୨୧ " କେମିଷ୍ଟ୍ରି ୨ୟ ପେପର
ଭୂଗୋଳ ୩ୟ "
୨୨ " ଅଙ୍କ ୧ମ "
ବୋଟାନି ୧ମ "
୨୩ " ଅଙ୍କ ୨ୟ "
ବୋଟାନି ୨ୟ "
୨୪ " ଭର୍ଣ୍ଣାକ୍ୟୁଲର (କମ୍ପୋଜିସନ)
୨୫ " ଲଜିକ ୧ମ "
୨୭ " " ୨ୟ "
୨୮ " ଇତିହାସ ୧ମ "
୨୯ " " ୨ୟ "
୩୦ " କ୍ଲାସିକ୍ସ ୧ମ "
୧ ଜୁଲାଇ " ୨ୟ "

—୦—

ବି, ଏ, ବିଏସ୍ ସି,

୧୪ ଜୁନ ଇଂରାଜୀ ୧ମ ପେପର
୧୫ " " ୨ୟ "
୧୬ " " ୩ୟ "
୧୭ " ଇକୋନମିକ୍ସ ୧ମ "
ଫିଜିକ୍ସ " "
୧୮ " ଇକୋନମିକ୍ସ ୨ୟ "
ଫିଜିକ୍ସ " "
୨୦ " ଇକୋନମିକ୍ସ ୩ୟ "
କେମିଷ୍ଟ୍ରି ୧ମ "
୨୧ " ଫିଲୋସଫି ୧ମ "
କେମିଷ୍ଟ୍ରି ୨ୟ "
୨୨ " ଫିଲୋସଫି ୨ୟ "
ବୋଟାନି ୧ମ "
୨୩ " ଫିଲୋସଫି ୩ୟ "
ବୋଟାନି ୨ୟ "
୨୪ " ଅଙ୍କ ୨ୟ "
ଇତିହାସ ୧ମ "
୨୫ " ଅଙ୍କ ୧ମ "
ଇତିହାସ ୨ୟ "
୨୭ " ଅଙ୍କ ୩ୟ "
ଇତିହାସ ୩ୟ "
୨୮ " ଭର୍ଣ୍ଣାକ୍ୟୁଲର (କମ୍ପୋଜିସନ)
୨୯ " କ୍ଲାସିକ୍ସ ୧ମ "
୩୦ " " ୨ୟ "
୧ ଜୁଲାଇ " ୩ୟ "

ପ୍ରାକ୍ଟିକେଲ ବିଷୟ ପରୀକ୍ଷାସ୍ଥଳର ସୁପରିଣ୍ଟେଣ୍ଡେଣ୍ଟମାନେ ସମସ୍ତ ଜଣାଇଦେବେ ।

—୦—

ସଂସ୍କୃତ ପରୀକ୍ଷାଫଳ

ନିମ୍ନଲିଖିତ ଛାତ୍ରମାନେ ଗତ ମାର୍ଚ୍ଚ ୧୯୨୭ ରେ ଗୃହୀତ ହୋଇଥିବା ସଂସ୍କୃତ ପରୀକ୍ଷାରେ ଉତ୍ତୀର୍ଣ୍ଣ ହୋଇଅଛନ୍ତି ।

ଅଗ୍ରଜ ପରୀକ୍ଷା, ୧ମ ଖଣ୍ଡ

ପୁରୀକେନ୍ଦ୍ର

ପାଣିନୀୟ ବ୍ୟାକରଣ—୧ମ ଶ୍ରେଣୀ
କାଶୀନାଥ ମିଶ୍ର, ସଂସ୍କୃତ କଲେଜ, ପୁରୀ
ପ୍ରଭାକର ମିଶ୍ର "

ସିଦ୍ଧାନ୍ତକୌମୁଦୀ—୨ୟ ଶ୍ରେଣୀ
ସଚ୍ଚିଦାନନ୍ଦ ମିଶ୍ର ସ—କଲେଜ, ପୁରୀ
କାଳୀଚରଣ ଷଡ଼ଙ୍ଗୀ "

ନବ୍ୟନ୍ୟାୟ—୨ୟ ଶ୍ରେଣୀ
ବଳରାମ ଦାସ ସଂସ୍କୃତ କଲେଜ, ପୁରୀ

ସାଂଖ୍ୟ—୨ୟ ଶ୍ରେଣୀ
ଗୋବିନ୍ଦଚନ୍ଦ୍ର ମିଶ୍ର—ପ୍ରାଇଭେଟ, ପୁରୀ

ଆୟୁର୍ବେଦ—୨ୟ ଶ୍ରେଣୀ
ଗଣପତି ତ୍ରିବେଦୀ—ସଂସ୍କୃତ କଲେଜ, ପୁରୀ
ନରସିଂହ ମହାପାତ୍ର—ସଂ କଲେଜ, ପୁରୀ
ମହାଦେବ ମହାପାତ୍ର "
ଚନ୍ଦ୍ରମଣି ଦାସ—ଶ୍ରୀ ରାମଚନ୍ଦ୍ର ଟୋଲ, ବାଲେଶ୍ୱର
ଅନନ୍ତ ତ୍ରିପାଠୀ ପ୍ରାଇଭେଟ—ଚଣ୍ଡୀମ

ସାହିତ୍ୟ—୧ମ ଶ୍ରେଣୀ
ବାଳୁକେଶ୍ୱର ମିଶ୍ର—ସ—କଲେଜ, ପୁରୀ
ଭିକାରୀ ଦାସ "

ସାହିତ୍ୟ—୨ୟଶ୍ରେଣୀ
ଜଗନ୍ନାଥ ରଥ—ନାରାୟଣ ଟୋଲ, ପୁରୀ
ଦାଶରଥି ମହାପାତ୍ର "
ହରିହର ମହାପାତ୍ର ସୋନ୍ଦନଟୋଲ ପୁରୀ
ହରିହର ମିଶ୍ର—ସ—କଲେଜ, ପୁରୀ
ବାସୁଦେବ ରଥ ସ—କଲେଜ ପୁରୀ
ନାରାୟଣ ମହାପାତ୍ର "
ଭଗୀରଥି ମିଶ୍ର "
ସର୍ଫମଣି କର—ଶ୍ରୀ ରାମଚନ୍ଦ୍ର ଟୋଲ, ବାଲେଶ୍ୱର

କର୍ମକାଣ୍ଡ—୧ଶ୍ରେଣୀ
ରମାନାଥ ମିଶ୍ର—ଶ୍ରୀ ରାମଚନ୍ଦ୍ରଟୋଲ, ବାଲେଶ୍ୱର

କଟକ କେନ୍ଦ୍ର

ସାହିତ୍ୟ—ଦ୍ୱିତୀୟଶ୍ରେଣୀ
ଦାମୋଦର ମିଶ୍ର—ଭାଲଚେର ବିଦ୍ୟାଳୟ କଟକ
ମ.ଗୁଣି ମିଶ୍ର "
ବନମାଳୀ ଅଗ୍ରଜ—ହେମଚନ୍ଦ୍ର ମର୍ଦ୍ଦରାଜ ଟୋଲ, କଟକ
ବ୍ରଜବନ୍ଧୁ ଦାସ ପଢ ଅବସ୍ଥା-ସ ଟୋଲ କଟକ
ବଣ୍ଡୁନାଥ ରଥ, ଜଗନ୍ନାଥ ଟୋଲ, କଟକ

ଅଗ୍ରଜ ପରୀକ୍ଷା; ୨ୟ ଖଣ୍ଡ

ପୁରୀକେନ୍ଦ୍ର,

ପ୍ରକ୍ରିୟା କୌମୁଦୀ ବ୍ୟାକରଣ
୨ ୟ—ଶ୍ରେଣୀ
ନରସିଂହ ମହାପାତ୍ର—ସ, କଲେଜ, ପୁରୀ
ଗୋବିନ୍ଦପତି "

ବେଦାନ୍ତ—୨ୟ ଶ୍ରେଣୀ
ଜଗନ୍ନାଥ ମିଶ୍ର—ସ, କଲେଜ ପୁରୀ
ଦାମୋଦର ମହାପାତ୍ର "

ଆୟୁର୍ବେଦ-- ୨ୟଶ୍ରେଣୀ
ନରେନ୍ଦ୍ର ନାଥ ଶତପଥି—ସ, କଲେଜ ପୁରୀ
ବୈଦ୍ୟନାଥ ମିଶ୍ର "
ହରିହର ତ୍ରିବେଦୀ—ମେଦନାପୁର ପ୍ରାଇଭେଟ

ସାହିତ୍ୟ – ୨ୟଶ୍ରେଣୀ
କାଶୀନାଥ ଶତପଥି ସ – କଲେଜ ପୁରୀ
ବାନାମ୍ବର ଅଗ୍ରଜ "
ପ୍ରଭାକର ଶତପଥୀ "
ଦାମୋଦର ମହାପାତ୍ର "
ଗୋପୀନାଥଦାସ ସ – କଲେଜ ପୁରୀ
ଜଗନ୍ନାଥ ମିଶ୍ର – ଗୋବିନ୍ଦ ରାମ ନନ୍ଦ ଟୋଲ

କଟକକେନ୍ଦ୍ର,

ସାହିତ୍ୟ ୨ୟ ଶ୍ରେଣୀ
ଅନନ୍ତମିଶ୍ର – ଭାଲଚେର ସ – ବିଦ୍ୟାଳୟ କଟକ
ବଳରାମମିଶ୍ର – ପ୍ରାଇଭେଟ ଅନୁଗୁଳ
ଅଲେଖ ଷଡଙ୍ଗୀ – ପ୍ରାଇଭେଟ କଟକ

ଅଗ୍ରଜ ଶେଷ ପରୀକ୍ଷା

ସାଂଖ୍ୟ, ଯୋଗ – ୨ୟ ଶ୍ରେଣୀ
ହରେକୃଷ୍ଣ ମିଶ୍ର – ସାଂଖ୍ୟ ଯୋଗାଗ୍ରଜ ସ – କଲେଜ ପୁରୀ

ଆୟୁର୍ବେଦ – ୨ୟ ଶ୍ରେଣୀ
ସଚ୍ଚିଦାନନ୍ଦ ଗୋସ୍ୱାମୀ – ଆୟୁର୍ବେଦାଗ୍ରଜ ସ – କଲେଜ ପୁରୀ
ଦିବାକରକର ଆୟୁର୍ବେଦାଗ୍ରଜ – ସ କଲେଜ ପୁରୀ,

ସାହିତ୍ୟ – ୨ୟଶ୍ରେଣୀ
ନାରାୟଣ ମହାପାତ୍ର ସାହିତ୍ୟାଗ୍ରଜ – ସ କଲେଜ ପୁରୀ
ଗଙ୍ଗାଧର ମିଶ୍ର " "
ଗଣେଶ୍ୱର ଦାସ ରଘୁନନ୍ଦନ ଟୋଲ ପୁରୀ
କୃଷ୍ଣଚନ୍ଦ୍ର ମିଶ୍ର ଗୋବିନ୍ଦ ରାମାନନ୍ଦଟୋଲ ପୁରୀ
ଜମ୍ବୁକୃଷ୍ଣ ଶତପଥି " "

—୦—

୧୯୨୭ ମସିହାର ସଂସ୍କୃତ ମଧ୍ୟମ ପରୀକ୍ଷାରେ ଉତ୍ତରାରୁ ନିମ୍ନଲିଖିତ ଛାତ୍ରମାନେ ଉତ୍ତୀର୍ଣ୍ଣ ହୋଇଅଛନ୍ତି

ପୁରୀ କେନ୍ଦ୍ର

ବ୍ୟାକରଣ-ସାହିତ୍ୟ – ୨ୟ ଶ୍ରେଣୀ
ପୂର୍ଣ୍ଣଚନ୍ଦ୍ର ମିଶ୍ର – ସଂସ୍କୃତ କଲେଜ ପୁରୀ
ପଞ୍ଚାନନ କର – " "
ଭୁବନ ମୋହନ ଅଗ୍ରଜ " "
ନାରାୟଣ ମହାପାତ୍ର ସତ୍ୟବାଦୀ ସଂସ୍କୃତଟୋଲ ସାକ୍ଷୀଗୋପାଳ ପୁରୀ
କାଶୀନାଥ ମିଶ୍ର – ଗୋବିନ୍ଦ ରାମାନନ୍ଦ ଟୋଲ
ଜଗନ୍ନାଥ ମିଶ୍ର(ଏ) ସଂସ୍କୃତ କଲେଜ ପୁରୀ
ନାରାୟଣ ମହାପାତ୍ର "
ଦାମୋଦର ରଥ "
ବାସୁଦେବ ମିଶ୍ର "
ଦାମୋଦର ପ୍ରଜାପଣ୍ଡା – ପଣ୍ଡା ଜଗନ୍ନାଥ ଟୋଲ ପୁରୀ

କୋଶ୍ୟଟେସ ୨ୟଶ୍ରେଣୀ
ବୈଦ୍ୟନାଥ ଶତପଥି ସଂସ୍କୃତ କଲେଜ ପୁରୀ

ଆୟୁର୍ବେଦ ୨ୟଶ୍ରେଣୀ
ଶ୍ରୀଧର ମିଶ୍ର – ଜଳାଚଳ ତ୍ରିପାଠୀ ପୁରୀ
ଜଗନ୍ନାଥ ଶର୍ମା ପ୍ରାଇଭେଟ ପୁରୀ
ବନମାଳୀ ନନ୍ଦ – ସଂ, କଲେଜ ପୁରୀ
ଜଗନ୍ନାଥ ରଥ – ପ୍ରାଇଭେଟ ଦରଭଙ୍ଗା

କଟକ କେନ୍ଦ୍ର,

ବ୍ୟାକରଣ ସାହିତ୍ୟ – ୨ୟ ଶ୍ରେଣୀ
ଭଗବାନ ତ୍ରିପାଠୀ – ଜଗନ୍ନାଥ ଟୋଲ କଟକ
ଶ୍ରୀବତ୍ସଦାସ – ଚଉମ୍ବା ସ – ଟୋଲକଟକ (ମଡ଼ଜାଟ ମାଣ୍ଡାଳ)
ସୁଦର୍ଶନ ପଣ୍ଡା – ଅଭୟା ସଂ ଟୋଲ କେନ୍ଦ୍ରାପଡ଼ା
ଶରତ୍‌କୁମାର ମିଶ୍ର – ଲକ୍ଷ୍ମୀନାରାୟଣ ଟୋଲ କଟକ

ଆୟୁର୍ବେଦ – ୧ମଶ୍ରେଣୀ
ଜଗନ୍ନାଥ ସ୍ୱାଇଁ – ଆଦର୍ଶ ଆୟୁର୍ବେଦ ଟୋଲ କଟକ

୨ୟ ଶ୍ରେଣୀ
କୃଷ୍ଣଚନ୍ଦ୍ର ବେହେରା – ଆଦର୍ଶ ଆୟୁର୍ବେଦଟୋଲ କଟକ
ସୁଧାନାଥ ଶତପଥି "

ବାଲେଶ୍ୱର କେନ୍ଦ୍ର,

ବ୍ୟାକରଣ ସାହିତ୍ୟ – ୨ୟ ଶ୍ରେଣୀ
ରତ୍ନାକର ଅଗ୍ରଜ – ଖେଜା ବିଦ୍ୟାଳୟ ବାଲେଶ୍ୱର
ରଘୁନାଥ ଦାସ – ବ୍ରହ୍ମସ୍ୱୀ ଟୋଲ ବାଲେଶ୍ୱର
ଶ୍ରୀ ହରେକୃଷ୍ଣ, ରଥ – ହରିହରଟୋଲ (ଜଳେଶ୍ୱର) ବାଲେଶ୍ୱର

ଆୟୁର୍ବେଦ ୨ୟ ଶ୍ରେଣୀ
ମାଧବାନନ୍ଦ ମିଶ୍ର – ବ୍ରହ୍ମସ୍ୱୀ ଟୋଲ ବାଲେଶ୍ୱର

ସମ୍ବଲପୁର କେନ୍ଦ୍ର,

ବ୍ୟାକରଣ ସାହିତ୍ୟ ୧ମ ଶ୍ରେଣୀ
ସଦାଶିବ ଶର୍ମା ବାସୁଦେବବେଦାନ୍ତଟୋଲ
ପ୍ରହଲ୍ଲାଦ ପ୍ରଧାନ "

ଅନୁଗୁଳ କେନ୍ଦ୍ର,

ଆୟୁର୍ବେଦ ୨ୟ ଶ୍ରେଣୀ
ବାମଦେବଚରଣ ଶତ୍ପଥି ସଂ ଟୋଲ ଅନୁଗୁଳ

ବଲାଙ୍ଗିର କେନ୍ଦ୍ର

କର୍ମକାଣ୍ଡ ଧର୍ମ ଶାସ୍ତ୍ର ୨ୟ ଶ୍ରେଣୀ
ଗୋପାଳ ଚନ୍ଦ୍ର ତ୍ରିପାଠୀ ଜର୍ଜ ସଂ ଟୋଲ ବାଲାଙ୍ଗିର
ବୈଦ୍ୟନାଥ ମିଶ୍ର "

Digitized by srujanika@gmail.com

Split by PDF Splitter

Split by PDF Splitter

ନ ୨୦ ନମ୍ବର ଡିଃ ସନ ୧୯୨୭ ମସିହା

ଇଃ ସବଜଜଙ୍କ ଅଦାଲତ କଟକ

ଶ୍ରୀ ମଧୁସୂଦନ ଦାସ ସାଃ ଭୁବନପୁର ପ୍ରଃ କୌଠଦେଶ ବାଦୀ ଡିଃ

ଶ୍ରୀ ଜଗନ୍ନାଥ ମହାପ୍ରଭୁ ସେଃ ମାଃ ଶ୍ରୀ ବନୋଦ-ବେହାରୀ ଦେବ ଗୋସ୍ୱାମୀ ଓଗେର ପ୍ରତିବାଦୀ ଦେଃ ମହଳ

ଉପରଲିଖିତ ନମ୍ବର ମୋକଦମାର ପାଉଣା ଡକ୍ରୀ ଓଗେର ଟଙ୍କା ଆଦାୟ ନିମନ୍ତେ ନିମ୍ନ-ଲିଖିତ ସମ୍ପତ୍ତି ତା ୧୬।୭।୨୭ ରିଖେ ନିଲାମ ହେବ ।

୧ । ପୁରୀ ଜିଲ୍ଲା ଅନ୍ତର୍ଗତ ସଃ ରେଃ ମୁଃ ଗୋପ ପୁଃ ଡିଃ ନିମାପଡ଼ା ଇଲାକାଧୀନ ପ୍ରଃ ଦକ୍ଷିଣଦେଶ ମୌଃ ନୂଆରକଦ ରକବାରେ-ଥିବା ନ ୧୯୦୭୦୨ ନମ୍ବର ଜନରଲ ଦା,ଃ ଗଡ ସଲେକ୍ସିଏଲ ସେଃଲମେଣ୍ଟ ମୁଃ ନମ୍ବର ସିଭଲ ଦା,ଃ ଏ୩୨୩—୧୮ ଡିଃ ରୁ ଯାହା ସ୍ୱେଲକନ ବନ୍ଦୋବସ୍ତରେ ଖାତା ନ ୨ ନମ୍ବର ଦା,ଃ ୬୩୯୯—୨୦ ଡିଃ ଅମୃତ ମଣ୍ଡାହ ଲଖରାଜବାହେଲ ଜମି ମଧ୍ୟରୁ ଦେଃ ମାନଙ୍କର ବଖରା ଗାଃ ୫°।ରୁ ୫୮୯—୮୦ ଡିଃ ଅଟେ ତହିଁ ମଧ୍ୟରୁ ଦେଃ ଗାଃ ୫°୶ ରୁ ୫୭୯—୮୭ ଡିଃ ବୃତ୍ତି ସିଦ୍ଧର ପୁରୀ ସାଃ କାଳକା ଦେବୀ ସାମ୍ପୃ ଉଦାସୀ ରଣ୍ଡବେସନ ରାମାନନ୍ଦ ଦାସ ମାହାନ୍ତଙ୍କ ନିକଟ ଦେଃ ମାନେ ତା୧୬।୧।୨୭ ରିଖ ବନ୍ଧକକଙ୍କ ତମସୁକ ଦ୍ୱାରା ୫୮°°୯ ମୂଲେ ବନ୍ଧକ ଦେଇଥିବାରୁ ଉକ୍ତ ବନ୍ଧକ ଦାୟରେ ନିଲାମହେବ ତହିଁର ଆଃ ମୂଲ୍ୟ ୫ ୫°°୯ ଙ୍କା

—*—

ନ ୧୯୧ ନମ୍ବର ଡିଃ ସନ ୧୯୨୭ ମସିହା

ଇଃ ପ୍ରଥମ ମୁଃ ଅଦାଲତ କଟକ

ଶ୍ରୀ ସୂର୍ଯ୍ୟନାରାୟଣ ବାଦୀ ଡିଃ

ଭଗସିଂହଚରଣ ସ୍ୱାଇଁ ପ୍ରତିବାଦୀ ଦେଃ

ଉପରଲିଖିତ ନମ୍ବର ଉକ୍ତୀକାରୀ ମୋକ-ଦମାରେ ଡିକ୍ରୀଦାରଙ୍କର ଜରଡିକ୍ରୀ ଓଗେର ଟଙ୍କା ଆଦାଏକାଶେ ଦେଣଦାରଙ୍କର ନିମ୍ନ-ଲିଖିତ ସମ୍ପତ୍ତି ସନ ୧୯୨୭ ମସିହା ଜୁଲାଇ ମାସ ତା ୧୫ ରିଖେ ନିଲାମହେବ ।

ଜିଃ କଟକ ପୁଲିସ ଇଷ୍ଟେସନ ଓ ସବ-ରେଜେଷ୍ଟ୍ରର ମୁଃ କଟକ ସଦର ଇଲାକାଧୀନ ପ୍ରଃ କାଶୀବାଦ ନ ୨୫୪୦ ନମ୍ବର ଟଃ ଭୁକ୍ତ ମୌଃ ସୁନ୍ଦ୍ରାପୁରରେ ଥିବା ଦେଣଦାରଙ୍କର ଆଣି ଓ ପାହି ମୋଟ ୯୯—୪୨-୫ ରୁ ଜମା ୫ ୧୫।୶ ଅଟେ ତାହା ଆଦଉ ଅଛି ନିଲାମହେବ ତହିଁର ଆଃ ମୂଲ୍ୟ ୫ ୪°°୯ ଙ୍କା ଅଟେ ।

—*—

ନ ୨୪ ନମ୍ବର ଜାରୀ ସନ ୧୯୨୭ ମସିହା

କେନ୍ଦ୍ରାପଡ଼ା ମୁଃ ମୁନସଫି ଅଦାଲତ

ବୈକୁଣ୍ଠ ନନ୍ଦାପାଣ୍ଡ ଡିଃ

ଚନ୍ଦ୍ରାମଣି ସାହୁ ଦେଃ

ଉପରଲିଖିତ ନମ୍ବର ମୋକଦମାରେ ଡିକ୍ରୀଦାରଙ୍କର ଜରଡିକ୍ରୀ ଓଗେର ଟଙ୍କା ଅଦାଏ ସକାଶେ ଦେଣଦାରଙ୍କ ନିମ୍ନଲିଖିତ ସମ୍ପତ୍ତି ତା ୧୬।୭।୨୭ ରିଖେ ନିଲାମହେବ ।

ତପସିଲ

୧ । କଟକ ଜିଲ୍ଲା ଅନ୍ତର୍ଗତ କେନ୍ଦ୍ରାପଡ଼ା ସବରେଜେଷ୍ଟ୍ରର ଓ ଉକ୍ତ ପୁଲିଶ ଇଃ ପ୍ରଃ ଗଡ଼ଜଣ ତଃ ବଳଭଦ୍ରପୁର ନ ୩୮୪୪ ନମ୍ବର ତାଃ ମୌଃ ବେଳ ଶବକାର ସ୍ଥିତ ଚନ୍ଦନା ବା,ଃ ୬୨—୧୫ ରୁ ଜମା ୫ ୨୯ ଉକ୍ତ ଜମି ଓ ତହିଁରେ ଲାଇସର ଦେଗ ୩ ଗୋଷ୍ଠାରୁ ତ ୫ ଗଛ ଓ ଠେଙ୍ଗି ୧ ଗୋଷ୍ଠାରୁ । ଦଉଦ ଓ ସୁଆଳପତ ୧ ଗୋଷ୍ଠା ରୁ

୩ ଖଣ୍ଡର ମଧ୍ୟ ଉକ୍ତ ଘରମାନଙ୍କରେ ଲାଗି-ଥିବା କବାଟ ଚଉକାଠ ଓ ଅସ୍ବାର ଅଛି ଓ ଭିତ ଓ ପଥରଖଣ୍ଡ ସକଳପ୍ରକାର ସହିତ ଓ ଜପସହ ଉକ୍ତଣବନ୍ଧକ ଅଛି ନିଲାମହେବ ।

୨ । ଉକ୍ତ ସବରେଜେଷ୍ଟ୍ରର ଓ ଉକ୍ତ ପୁଲିଶ ଇଃ ପ୍ରଃ ଗଡ଼ଜଣ ନ ୩୮୪୭ ନମ୍ବର ତଃ ତାଃ ବଳଭଦ୍ରପୁର ମୌଃ ଭରଣ୍ଡ ରକବା ସ୍ଥିତ ଏ୨-୧୯ ସ୍ଥିତିବାନ ପାହି ଜମିରୁ ଜମା ୫ ୨୫/ ଅଟେ ଉକ୍ତ ଜମି ବନ୍ଧକଅଛି ନିଲାମ ହେବ ।

୩ । ପଟ୍ଟାମୁଣ୍ଡାଇ ସବରେଜେଷ୍ଟ୍ରର ଓ ଉକ୍ତ ପୁଲିଶ ଇଃ ପ୍ରଃ ଉଗଜଣ ନ ୧୮୭୮ ନମ୍ବର ତଃ ତାଃ ପଟ୍ଟାମୁଣ୍ଡାଇ ମୌଃ ସିମୁଳିଆ ରକବା ସ୍ଥିତ ସ୍ଥିତିବାନ ରଏଣ ଏ୨—୨୯ ଜମିର ଜମା ୫ ୪୨ ଅଟେ ଉକ୍ତ ଜମି ଦେଃ ଚନ୍ଦ୍ରାମଣି ସାହୁ ନାମର ଖରଦ ସମ୍ପତ୍ତି ଅଟେ ତାହା ବନ୍ଧକ-ଅଛି ନିଲାମହେବ ।

୪ । ପଟ୍ଟାମୁଣ୍ଡାଇ ସବରେଜେଷ୍ଟ୍ରର ଓ ଉକ୍ତ ପୁଲିଶ ଇଃ ପ୍ରଃ ଉଗଜଣ ନ ୧୮୭୮ ନମ୍ବର ତଃ ମୌଃ ସିମୁଳିଆ ରକବା ସ୍ଥିତ ଏ୧—୫୭ ଓ ମୌଃ ଅରଣ୍ଡଛି ରକବା ସ୍ଥିତ ୮°—୪୧ ଏକୁନ ଏ୧—୯୮ ଜମି ବନ୍ଧକ ଅଛି ନିଲାମ-ହେବ ।

—o—

ନ ୩୨୩ ନମ୍ବର ଜାରୀ ସନ ୧୯୨୭ ମସିହା

ଇଃ ମୁନସଫି କେନ୍ଦ୍ରାପଡ଼ା

ମାଗୁଣି ସାହୁ ଡିଃ

କୃଷ୍ଣପାତ୍ରାଣୀ ଦେଃ

ଏ ମୋକଦମାର ସରଡ଼ିକ୍ରୀ ଟଙ୍କା ଅଦାୟ ସକାଶେ ତପସିଲ ଲିଖିତ ସମ୍ପତ୍ତି ତା୧୬।୭।୨୭ରିଖ ସବା ଘଣ୍ଟା ସମୟେ ନିଲାମହେବ ।

କେନ୍ଦ୍ରାପଡ଼ା ସଃ ଜିଲ୍ଲା ପଲିସ ଷ୍ଟେସନ ଇଲାକାର ପ୍ରଃ ଲାହାଖଣ୍ଡ ନ୫୩୪୦ନମ୍ବର ତଃ ମୌଃ ବୁଗ ଅଳ ରକବାରେ ଥିବା ନ୧୯୭୪ନମ୍ବର ଖାତା ବାଃ, ସ୍ଥିତିବାନ ଥାନି ମିଶ୍ରା ଜମିମଧ୍ୟରୁ ଦେଣଦାର ଅଂଶ ୫ ୦ ରୁ ଏ୧।୫୯ ଡିଃ ରୁ ମଥୋଟ ଜମା ୫୨୩୶୩ ତାହା ନିଲାମହେବ ଆଃ ମୂଃ ୫୫°ଙ୍କା

—*—

ନ ୩ ନମ୍ବର ଡିକ୍ରୀଜାରୀ ସନ ୧୯୨୭ ମସିହା

କଟକ ପ୍ରଥମମୁନସଫଙ୍କ ଅଦାଲତ

ଶ୍ରୀବାବୁ ବନବିହାରୀ ପାଇତ ଜମନମେନେଜର ଇଃ ଭିଙ୍ଗାରପୁର ଷ୍ଟେଟ ବାଦୀ ଡିଃ

୧ ଭିକାରୀ ମିଶ୍ର ୨ ଘନଶ୍ୟାମ ମିଶ୍ର ସାଃ ଉଦୟନାଇକାଶ ପ୍ରଃ ଶାଇବସ ପ୍ରତିବାଦୀ ଦେଃମାନେ

ଉପରଲିଖିତ ଡିକ୍ରୀଜାରୀ ନମ୍ବର ମୋକ-ଦମାରେ ଡିକ୍ରୀଦାରଙ୍କର ଜରଡିକ୍ରୀ ଓଗେର ପାଉଣା ସକାଶେ ନିମ୍ନଲିଖିତ ଭୂସମ୍ପତ୍ତି ମନ ସାମିଲ ବନ୍ଧକଅଛି ତାହା ସନ ୧୯୨୭ ମସିହା ଜନମାସ ତା ୧୭ ରିଖେ କଟକ ପ୍ରଥମମୁନ-ସଫଙ୍କ ଅଦାଲତରେ ନିଲାମହେବ ।

ତପସିଲ ସମ୍ପତ୍ତି

୧ । ଜି । କଟକ ଥାନା ଜଗତସିଂହପୁର ପ୍ରଃ ସାଇବସ ମୌଃ ଉଦୟନାଇକାଶ ରକବାରେ-ଥିବା ଦେଣଦାରମାନଙ୍କର ଲଖରାଜ ବାହେଲ ନ ୧୦୫୯ ନମ୍ବର ଇତିସମ ବାଃ ମୋଟ ଆସ୍ୱାଜୀ ଏ୩-୯୭ ଡିଃ ବୃତ୍ତି ମଧ୍ୟରୁ ଦେଣ-ଦାରମାନଙ୍କର ଗାଃ ୫°।୧୪ ଗଣ୍ଡାରୁ ମଥୋଟ ରକବା ଏ୧-୧୬ ଡିଃ ବୃତ୍ତି ତହିଁରେଥିବା ଦେଣଦାରମାନଙ୍କର ସମସ୍ତପ୍ରକାର ସତ୍ତ୍ୱସହିତ ନିଲାମହେବ ଆଃ ମୂଃ ୫ ୫° ଙ୍କା

୨ । ଜି । ଥା । ସା । ଏକନ ପ୍ରଃ ଶାଇବସ ନ ୨୮୧୬ ନମ୍ବର ତଃ ଉକ୍ତ ମୌଃ ଉଦୟନାଇ-କାଶ ରକବାରେଥିବା ନ ୨ ନମ୍ବର ଦେଣଦାର-ନାମର ପାହି ସ୍ଥିତିବାନ ନ ୧୧୫ ନମ୍ବର ସିଭିଲ ୯୫ ଦାଃ ବୃତ୍ତି ମଧ୍ୟରୁ ଏ୧-୦୮ ଡିଃ ବୃତ୍ତିରୁ ଜମା ୫ ୨ ଙ୍କା ଅଟେ ଉକ୍ତ ବୃତ୍ତି ତଦସ୍ଥିତ ସକଳ-ପ୍ରକାର ସତ୍ତ୍ୱଲଭ ସହିତ ସାମିଲ ଆବଦ୍ଧଅଛି ନିଲାମହେବ ଆଃ ମୂଃ ୫ ୫° ଙ୍କା

—o—

ନ ୫୬୪ ନମ୍ବର ଜାରୀ ସନ ୧୯୨୭ ମସିହା

ଇଃ ପ୍ରଥମ ମୁଃ କଟକ

ରାଜକିଶୋର ମହାନ୍ତି ଡିଃ

ଭଗବତଚରଣ ମହାନ୍ତି ଦେଃ

ତା ୧୬।୭।୨୭ ରିଖେ ନିଲାମ ।

୧ । ଜି । କଟକ ଥାଃ ସଃ ରେଃ ମୁଃ ଜଗତସିଂହପୁର ପ୍ରଃ ଜାଲ୍ମୁବସୀ ନ ୯୮୭ ନମ୍ବର ତଃ ମୌଃ ଭାରପୁର ଜମିଦାରୀର ରକବା ଏ୧୭°-୬୨ ଡିଃ ରୁ ସଦରଜମା ୫୧୫୫ଙ୍କା ଅଟେ ତହିଁମଧ୍ୟରୁ ଦେଣଦାରଙ୍କ ଗାଃ ୫°/ ରୁ ଏ୧°-୬୭୶ ସଦର ଜମା ୫୯୩୶ ଜମିଦାରୀ ତହିଁରେଥିବା ନାଲାଯୋଗ ନାଲାସ୍ଥ ଆବାଦୀ ଅନାବାଦୀ ଓ କଚେରୀଘର ଆଦି ସକଳପ୍ରକାର ସତ୍ତ୍ୱସହ ସହିତ ଏ ମୋକଦମାରେ ନିଲାମ-ହେବ ଆଃ ମୂଃ ୫୧°° ଙ୍କା

୨ । ଜି । କଟକ ଥାଃ ସଃ ରେଃ ମୁଃ ତିର୍ତ୍ତୋଲ ପ୍ରଃ ବାଲୁବସୀ ତାଃ ସରଳପୁର ନ ୯୬୩ ନମ୍ବର ତଃ ମୌଃ ସରଳପୁର ମଲଭଗୀ ରକବା ଏ୩୪୮-୫୩ ଡିଃ ରୁ ସଦର ଜମା ୫ ୫୯୩ ଙ୍କା ଅଟେ ତହିଁମଧ୍ୟରୁ ଅନ୍ୟ ସରିକଦାରଙ୍କ ଗାଃ ୫°୶ ବାଦଦେବାକି ଦେଣଦାରର ଗାଃ ୫°/ ରୁ ଏ୨୧-୭୮।/ ରୁ ସଦର ଜମା ୫୩୭/ ଉକ୍ତ ମଉଦମୀ ଓ ତହିଁରେଥିବା ଆବାଦୀ ଅନାବାଦୀ ନାଲାଯୋଗ ନାଲାସ୍ଥ କଚେରୀଘର ଆଦି ସକଳପ୍ରକାର ସତ୍ତ୍ୱସହ ସହିତ ଏ ମୋକଦମାରେ ନିଲାମହେବ ଆଃ ମୂଃ ୫ ୨°° ଙ୍କା

—o—

ନ ୩୯୭ ନମ୍ବର ଡିକ୍ରୀଜାରୀ ସନ ୧୯୨୭ମସିହା

ଇଃ ମୁନସଫି କେନ୍ଦ୍ରାପଡ଼ା

କଇଗମ ସ୍ୱାଇଁ ଓଗେର ଡିଃ ମାନେ

ସ୍ୱନ ବେଉଁଆ ଦେଃ

ଉପରଲିଖିତ ନମ୍ବର ମୋକଦମାରେ ଜର-ଡିକ୍ରୀ ଆଦାୟ ସକାଶେ ଦେଣଦାରର ନିମ୍ନ-ଲିଖିତ ସମ୍ପତ୍ତି ତା ୧୬।୭।୨୭ ରିଖେ ନିଲାମ-ହେବ ।

୧ । ସ । ରେମିତ କ କୁଜଙ୍ଗ ନ ୧୪ ନମ୍ବର ତଃ ମୌଃ ପୁରୁଷୋତ୍ତମପୁର ରକବାରେଥିବା ଦେଣଦାରର ଭୋଗଦଖଲୀ ସ୍ଥିତିବାନ ପାହି ଏ୧-୧୮ ଡିଃ ଜମୀ ଓ ତଦସ୍ଥିତ ସକଳପ୍ରକାର ସତ୍ତ୍ୱ ଏ ମୋକଦମାରେ ଅଗ୍ରୀମ କ୍ରୋକ ହୋଇଅଛି ନିଲାମହେବ ଆଃ ମୂଃ ୫୮°ଙ୍କା

୨ । ସ୍ତ । ଜ । ଥ । ଏକନ ମୌଃ ମୁ-ସାମ୍ଭଲ ମାର୍ଷାସାଇରେଥିବା ଦେଣଦାରର ଦଖଲ ବାଡ଼ି ଉପର ଗୋ ୨ ଟାଲୁ ତ ୭ ଗଛ ଓ ତହିଁରେ ଲାଗିଥିବା କବାଟ ଚଉକାଠ ଓ ପଥରଚଟାଣ ଓ ଅଗ୍ନ ଇତ୍ୟାଦି ସକଳପ୍ରକାର ସତ୍ତ୍ୱ ଏ ମୋକଦମାରେ ଅଗ୍ରୀମ କ୍ରୋକ ହୋଇଅଛି ନିଲାମହେବ ଆଃ ମୂଃ ୫୧°ଙ୍କା

—o—

ନ ୨୯ ନମ୍ବର ଡିକ୍ରୀଜାରୀ ସନ ୧୯୨୭ -ମସୀ।

ଇଃ ୧ ମୁ କଟକ

ଗଦାଧର ପଟ୍ଟନାୟକ ଡିଃ

ଜଗନ୍ନାଥ ମହାପାତ୍ର ଦେଃ

ଏ ମୋକଦମାରେ ଦେଣଦାରର ନିମ୍ନ-ଲିଖିତ ସମ୍ପତ୍ତି ନାନ ତା ୧୬।୭।୨୭ ରିଖ ଦିନ ସ ୭ ଘଣ୍ଟା ସମଏ ନିଲାମହେବ ।

୧ । କଟକଜିଲ୍ଲା ପୁଃ ଷ୍ଟେଶନ ଜଗତ-ସିଂହପୁର ସଃ ରେଃ ମୁଃ ଦେବାଦୋଳ ଇଃ ପ୍ରଃ ଦେଓଗାଁ ତାଃ ସିଠାଲୋ ହାଲ ତାଃ ମଦନମୋହନ ନ ୫୬°୧ ନମ୍ବର ତଃ ମୌଃ ସିଠାଲୋରେଥିବା ଗ୍ରାମ୍ଭଜନ ବନ୍ଦୋବସ୍ତି ମୁଃ ରତ୍ନମଣି ଦାସ୍ୟାଙ୍କ ନାମସାମିଲ ପ୍ରଃ ଙ୍କ ନାମର ନ ୩୨୫ ନମ୍ବର ଖାତା ବାଃ ଖାଃ ଜାଃ ଏ°--୯୪ ଡିଃ ରୁ ଜମା ୫ ୧୨/୭ ମଧ୍ୟରୁ ଦେଃ ଦାଃ ଗାଃ ୫°୍ ରୁ ଏ:-୪୭ ଡିଃ ର ଜମା ୫°୩୯ ଅଟେ ବନ୍ଧକଅଛି ନିଲାମହେବ ଆଃ ମୂଃ ୫ ୨° ଙ୍କା

୨ । ସ୍ତ । ଏକନ ନ୫୬°୨ନମ୍ବର ତଃ ହାଲ ତାଃ ମଦରଧର ମୌଃ ସିଠାଲୋରେ ଥିବା ବନ୍ଦୋବସ୍ତି ମୁଃ ଦେଣଦାରଙ୍କ ନାମର ନ୫୧୭ ଖାତା ବାଃ ଖରଦା ଜମାବନ୍ଦୀ ଏ°-୪ ଡିଃ ଜମା ୫°/୩ ବନ୍ଧକଅଛି ନିଲାମହେବ ଆଃ ମୂଃ ୫ ୫ ଙ୍କା

୩ । ସ୍ତ । ଏକନ ନ ୫୬°୧ ନମ୍ବର ତଃ ମୌଃ ସିଠାଲୋରେଥିବା ବନ୍ଦୋବସ୍ତ ମୁଃ ଦେଣଦାରଙ୍କ ଦଖଲ ଅନୁସାରେ ଦେଣଦାର ନାମର ନ ୩୬୭ ନମ୍ବର ଖାତା ବାଃ ଖରଦା ଜମାବନ୍ଦୀ ଏ°-୬୧ ଡିଃ ରୁ ଜମା ୫୧୶୩ ମଧ୍ୟରୁ ନିମ୍ନ ଖସଡ଼ା ନମ୍ବର ମୋକଦମାରେ ଦେଣଦାର ଦଖଲ ଅନୁଯାୟୀ ଏ°-୩° ଡିଃ ରୁ ଜମା ୫°।୧୯ ପାହି ବନ୍ଧକଅଛି ନିଲାମହେବ ଆଃ ମୂଃ ୫୧୫ ଙ୍କା

ଦୀନବନ୍ଧୁ

ଔଷଧାଳୟ ।

ଏହି ଔଷଧାଳୟରେ ଘୃତ, ତୈଳ, ମୋଦକ, ଚୂର୍ଣ୍ଣ, ବଟିକା, ଅବଲେହ, ଅଷ୍ଟ ଭସ୍ମ, ଏବଂ ମକରଧ୍ୱଜ, ଘାସ୍ନାନ୍-କେଶର, ଶିଳାଜତୁ, ମୃଗନାଭି କସ୍ତୁରୀ ଆଦି ନାନାପ୍ରକାର ମୂଲ୍ୟବାନ୍ ଔଷଧମାନ ସୁଲଭ ମୂଲ୍ୟରେ ବିକ୍ରୟାର୍ଥ ରଖାଯାଇଥାଏ । ମଫସଲରୁ ଅର୍ଡର ପାଇବାମାତ୍ରେ ଔଷଧ ଅତ୍ୟନ୍ତ ସାବଧାନ ସହ ଭିଃ ପିଃ ଯୋଗେ ପଠାଇଥାଉ ।

ବିଶେଷ ଦ୍ରଷ୍ଟବ୍ୟ—ରୋଗୀର ବୟସ, କାଳ, ଅବସ୍ଥା, ଇତ୍ୟାଦି ଜଣାଇବା ପାଇଁ ଟିକେଟ ସହ ପତ୍ର ଲେଖିଲେ ବିନାମୂଲ୍ୟରେ ବ୍ୟବସ୍ଥା ଦିଆଯାଏ । ନିଃସହାୟମାନଙ୍କୁ ବିନାମୂଲ୍ୟରେ ଔଷଧ ଦିଆଯାଏ । ବେରଙ୍ଗ ପତ୍ର ଗୃହୀତ ହୁଏ-ନାହିଁ ।

ମେନେଜର } ଶ୍ରୀ ଗୋପୀନାଥ ସ୍ୱାମୀ

ପୋ : ଅ: କଟକ } କବିରାଜ

Digitized by srujanika@gmail.com

ନୀଲାମୀ ଇସ୍ତାହାର

ନଂ ୧୭୪ ନମ୍ବର ଡିଃ ସନ ୧୯୧୬ ମସିହା

ଇଃ ୨ୟ ମୁନସଫି କଟକ

ଶ୍ରୀ ବାବନ ସାହୁ ଓଗେର ଡିଃ ମାନେ

ଉପେନ୍ଦ୍ର ସ୍ୱାଇଁ ଓଗେର ଦେଃ ମାନେ

ଉକ୍ତ ଡିକ୍ରୀଜାରୀ ମୋକଦ୍ଦମାରେ ନିମ୍ନଲିଖିତ ସମ୍ପତ୍ତିମାନ ତା ୧୬।୬।୧୬ ରଖରେ ଉନ୍ତା-ମଣି ଓଡ଼ଙ୍କ ଓଗେର ମାଲ୍ହାଜନମାନଙ୍କର ନକ୍ଷଦାଇଗ୍ରରେ ନିଲାମହେବ ।

୧ । କଟକ ଜିଃ ପୁଲିସିଷ୍ଟେସନ ଓ ସବ-ରେଜେଷ୍ଟ୍ରର ମୁଃ ସାଲେପୁର ଇଃ ଧୀଳ ପ୍ରଃ ଅଷ୍ଟରଙ୍ଗ ନଂ ୧୦୬୩ ନମ୍ବର ତୌଃ ଭୁକ୍ତ ମୌଃ ଲଡ଼ୀଶି ରକବାରେଥିବା ନଂ ୪୧୮ ନମ୍ବର ଖାତା ବାଃ ଥାନି ମିଛା ୪୪—୧୩୭ ଡିଃ ଭୁ ଜମା ଟ ୧୦୷୵୭ ସମସ୍ତ ୪° – ୩୪୦ ୪/୧୧ ଡିଃ ଭୁ ଜମା ଟ୦୷/୭ ଭୁ ଆଃ ମୂଃ ୬° ଙ୍କା ଓ ନଂ ୪୧୮ ନମ୍ବର ପାହୁ ଖାତା ୪୩—୨୯୪ ଡିଃ ଭୁ ଜମା ଟ ୫୦୵୧୦ ମଧ୍ୟରୁ ୪୦—୮୯୯ ୪/୧୧ ଡିଃ ଭୁ ଜମା ଟ ୧୵୭ ଭୁ ଆଃ ମୂଃ ଟ ୪୫ ଙ୍କା ଓ ମୌଃ ଏକନ ତାଃ ଇଷ୍ଟପୁର ନଂ ୫୧୯ ନମ୍ବର ଖାତା ପାହୁ ୪୩—୦୫୪ ଡିଃ ଭୁ ଜମା ଟ ୧୵ ସମସ୍ତ ୪°—୧୯୩ ୯/୧୧ ଡିଃ ଭୁ ଜମା ଟ୦୷/୩ ଭୁ ଅଃ ମୂଃ ଟ ୯ ଙ୍କା ଓ ଏକନ ନଂ ୪୧୫ ନମ୍ବର ଖାତା ଥାନି ସ୍ଥିତିବାନ ରକ୍ଷା ୪୪—୩୩୭ ଡିଃ ଭୁ ଜମା ଟ ୧୨ ୷/୧୦ ସମସ୍ତ ୪° ~ ୩୮୭ ୩/୧୧ ଡିଃ ଭୁ ଜମା ଟ ୧୵ ଭୁ ଆଃ ମୂଃ ଟ ୧୨ ଙ୍କା ଓ ପ୍ରଃ ଏକନ ମୌଃ ଡାଲୁପୁର ନଂ ୧୮୭ ତୌଃ ଭୁକ୍ତ ନଂ ୧୧୮ ନମ୍ବର ଖାତା ବାଃ ସ୍ଥିତିବାନ ରକ୍ଷା ୪୧-୬୯୪ ଡିଃ ଭୁ ଜମା ଟ ୬୷୭ ସମସ୍ତ ୪୦-୯୨୪ ଡିଃ ଭୁ ଜମା ଟ ୩୯ ଭୁ ଆଃ ମୂଃ ଟ ୪୫ ଙ୍କା ଓ ନଂ ୧୦୬୩ ନମ୍ବର ତୌଃ ଭୁକ୍ତ ମୌଃ ବଡ଼ଛୀନ ନଂ ୫୮୪ ନମ୍ବର ଖାତା ପାହୁ ସ୍ଥିତିବାନ ରକ୍ଷା ୪୦—୫୩୨ ଡିଃ ଭୁ ଜମା ଟ ୧୷୯ ୪°—୨୨୭ ୨/୧୧ ଡିଃ ଭୁ ଜମା ଟ ୦୷୷୭ ଭୁ ଆଃ ମୂଃ ଟ ୧୦ ଙ୍କା

ନଂ ୧୬୧ ନମ୍ବର ଜାରୀ ସନ ୧୯୧୬ ମସିହା

ହରେକୃଷ୍ଣ ଭୂୟାଁ ଓଗେର ଡିଃ ମାନେ

ଶୀତଳକୁମାର ଘୋଷ ଦେଃ

ନିଲାମ ତା ୧୬।୬।୧୬ ରଖ

ଜିଃ କଟକ ଥାନା ସାଲେପୁର ପ୍ରଃ ଭରମୂଳ ନଂ ୧୨୬୧ ନମ୍ବର ତୌଃ ତାଃ କାହ୍ନାର-ପଡ଼ା ମୌଃ ଜମାଲପୁର ମୋକଦ୍ଦମୀର ସାଃ ଜମା ଟ ୫୫ ଙ୍କା ଅଟେ ଉକ୍ତ ମୋକଦ୍ଦମୀ ସ୍ୱତ୍ୱ ଓ ତଦ୍ସ୍ଥିତ ସକଳପ୍ରକାର ସତ୍ତ୍ୱ ନିଲାମହେବ ଆଃ ମୂଃ ଟ ୧୦୦ ଙ୍କା

ନଂ ୭ ନମ୍ବର ଡିଃ ସନ ୧୯୧୬ ମସିହା

ଇଃ ୧ମ ମୁନସଫି କଟକ

ମଧୁସୂଦନ ଚୌଧୁରୀ ସାଃ ବଲବଣ ପ୍ରଃ ଝରଣ ଡିଃ

ହରି ପଣ୍ଡା ସାଃ ସରହଦ ପ୍ରଃ ଝରଣ ଦେଃ

ଡିକ୍ରୀଦାର ପ୍ରାପ୍ତବ୍ୟ ଦେବାରେ ନିମ୍ନଲିଖିତ ସମ୍ପତ୍ତି ତା ୧୬।୬।୧୬ ରଖେ ଦିବା ସ ୭ ଘଣ୍ଟା ସମୟରେ କଟକ ମୁକାମ ୧ମ ମୁନସଫି ଅଦାଲତରେ ନିଲାମ ହେବ ।

ତପସିଲ

୧ । ପ୍ରଃ ଝରଣ ନଂ୨୪୮୪ ନମ୍ବର ତୌଃ ମୌଃ ସରହଦ ଥିବା ସ୍ଥିତିବାନ ଥାନି ମିଛା ୪୧—୫୧୫ଡିଃ ଜମା ଟ ୫୷୭ ଅଟେ ତହିଁ ମଧ୍ୟରୁ ଦେଃ ର ଲାଃ ଟ୦୯ ଭୁ ୪°—୭୫୯ଭୁ ଜମା ଟ୨୨/୯ ଅଟେ ତାହା ନିଲାମ ହେବ ଆଃ ମୂଲ୍ୟ ଟ ୪୦ ଙ୍କା ଅଟେ

୨ । ପ୍ରଃ ଝରଣ ମୌଃ ସରହଦରେ ଥିବା ନଂ ୭୬ନମ୍ବର ଖାତା ବାଃ ୪୦—୭୭ଡିଃ ମଧ୍ୟରୁ ୪୦—୪୯୨ ଭୁ ଜମା ଟ ୧୷୷୧ ଅଟେ ତାହା ନିଲାମ ହେବ ଆଃ ମୂଲ୍ୟ ଟ ୨୪ ଙ୍କା ଅଟେ ।

୩ । ପ୍ରଃ ଝରଣମୌଃ ସରହଦରେ ଥିବା ନଂ୭— ଖାତା ବାଃ ୪୨—୮° ଡିଃ ସମସ୍ତ ୪୧-୪°ଭୁ ଜମା ଟ ୫ ଅଟେ ତାହା ନିଲାମ ହେବ ଆଃ ମୂଲ୍ୟ ଟ ୪୦ ଙ୍କା ଅଟେ ।

୪ । ପ୍ରଃ ଝରଣ ମୌଃ ମଧୁଷୀଅଗୋଠରେ ଥିବା ନଂ ୮° ନମ୍ବର ଖାତା ପାହୁ ସ୍ଥିତିବାନ ୪୨—°° ୭୯ ଭୁ ଜମା ଟ ୬୵ ମଧ୍ୟରୁ ୪୧—୮ ଭୁ ଜମା ଟ ୩୷୭ ଅଟେ ତାହା ନିଲାମ ହେବ ଆଃ ମୂଲ୍ୟ ଟ ୩° ଙ୍କା

—o—

ନଂ ୨° ନମ୍ବର ଡିକ୍ରୀଜାରୀ ସନ ୧୯୧୬ ମସିହା

ଗାଉରାଙ୍ଗ ମହାନ୍ତି ଓଗେର ଡିଃ ମାନେ

ବୈଦ୍ୟନାଥ ପଣ୍ଡା ଓଗେର ଦେଃ ମାନେ

ଜରିଡିକ୍ରୀ ଓଗେର ପାଉଣା ଟଙ୍କା ଅଦାୟ କାରଣ ନିମ୍ନଲିଖିତ ସମ୍ପତ୍ତି ତା ୧୬।୬।୧୬ ରଖ ଦିବା ସ ୭୨ ଘଣ୍ଟା ସମୟରେ କଟକ ମୁକାମ ୧ମ ମୁନସଫିରେ ନିଲାମ ହେବ ।

୧ । ସାଃ ଜିଃ ପ୍ରଃ ସାଃ ରେଃ ମୁଃ ଗଡ଼ରୋଲ ପ୍ରଃ ଦେଶାହାର ନଂ ୨୭୧୭ ନମ୍ବର ତୌଃ ଭୁକ୍ତ ମୌଃ ଅଣଷ୍ଟିଆ ଓଗେର ଏଗାର ମୌଜା ଜମିଦାରୀର ସଦର ଜମା ଟ ୧୩ ଙ୍କା ମଧ୍ୟରୁ ଦେଃ ଙ୍କ ଦଖଲ ଲାଃ ଟ ୦ ୵୧।୩୷/୧୦ଭୁ ମଧ୍ୟେଟ ମୁଃ ସଦର ଜମା ଟ ୩୨ ଅଟେ ଉକ୍ତ ଜମିଦାରୀର ମଧ୍ୟେଟ ରକବା ୪—୫୯ ଅଟେ ତାହା ଓ ତହିଁର ସବୁ ପ୍ରକାର ସ୍ୱତ୍ୱ ନିଲାମ ହେବ ଆଃ ମୂଲ୍ୟ ଟ ୮° ଙ୍କା ଅଟେ

୨ । ସାଃ ଜିଃ ପ୍ରଃ ଓଃ ସାଃ ରେଃ ମୁଃ ଗଡ଼ରୋଲ ପ୍ରଃ ଦେଶାହାର ନଂ ୨୯୧୫ ନମ୍ବର ତୌଃ ମୌଃ ଅଲାଫେଲିଖାଇ ଖୋଲରେ ଥିବା ପାହୁ ସ୍ଥିତିବାନ ଲଯୁଗ ନଂ ୧°୭ ନମ୍ବର ସିଃ ବାଃ ୪୫—୯୩/୪° ଡିଃ ଭୁ ଜମା ଟ ୧୩୷୷୭ ମଧ୍ୟରୁ ଲାଃ ଟ ° ଭୁ ୪୧—୪୮ ଭୁ ଜମା ଟ ୩୷ ୧°୯ ଅଟେ ଉକ୍ତ ଜମିର ରକ୍ଷା ସତ୍ୱ ମଧ୍ୟରୁ ୪୧—°° ଭୁ ଜମା ଟ ୨୭ ନିଲାମ ହେବ ଆଃ ମୂଲ୍ୟ ଟ ୧°° ଙ୍କା

—o—

ନଂ ୪୭ ନମ୍ବର ଜାରୀ ସନ ୧୯୧୬ ମସିହା

କେନ୍ଦ୍ରାପଡ଼ା ମୁନସଫି ଅଦାଲତ ।

କୃଷ୍ଣଚନ୍ଦ୍ର ଜଗଦ ଡିଃ

ଗୋବର୍ଦ୍ଧନ ଭୂୟାଁ ଓଗେର ଦେଃମାନେ

ନିଲାମ ତା ୧୬।୬।୧୬ ରଖେ

ପୁଲିସଷ୍ଟେସନ ଓ ସବ୍‌ରେଜିଷ୍ଟ୍ରର ପଟ୍ଟାମୁଣ୍ଡାଇ ପ୍ରଃ କଳାମାଟିଆ ନଂ ୧୪୩୩ ନମ୍ବର ତୌଃ ତାଃ ବଡ଼ ମୌଃ ଚଉଡ଼ପଲ ରକବାରେ ଥିବା ନଂ ୧।୩୩୪ ନମ୍ବର ଦେଣଦାର ନମ୍ବର ବନ୍ଦବସ୍ତ ନଂ ୭୭୭ ନମ୍ବର ସିଃ ବାଃ ସ୍ଥିତିବାନ ପାହୁ ୭୧୯ ୪୭୨—୪୯ —୧(ଭୁ ଜମା ଟ ୯ ୷୭ ଅଟେ ଉକ୍ତ ଜମି ଅନ୍ୟ ଜମି ସାମିଲ ରହିକରି ବନ୍ଦୋବସ୍ତରେ ନଂ ୭୮ ନମ୍ବର ଖାତା ଭୁକ୍ତ ହୋଇ ୪୭୯—୧୪—୫ ଭୁ ଜମା ଟ ୧°୩ ୷୯ ହୋଇଅଛି ଉକ୍ତ ଖାତା ବାଃ ଭୁକ୍ତ ମଧ୍ୟରୁ ୪୭୨—୪୯—୧(ଭୁ ଜମା ଟ୯୮୷୭ ମଧ୍ୟରୁ ତା ୭।୭।୧୬ ରଖେ ନିଲାମ ହୋଇସାରି ୪୧୯—୮୧(ଜମିର ମଧ୍ୟେଟ ଜମା ଟ୩୭୷୫

ଗାତ ଭାଗ ୪୭୨—୬୮ ୧(ଭୁ ମଧ୍ୟେଟ ଜମା ଟ ୬୧୷୭ ଅଟେ ଉକ୍ତ ଜମି କେବଳ ଅଛି ନିଲାମ ହେବ ।

—o—

ନଂ ୮ ନମ୍ବର ଡିଃ ଜାରୀ ସନ ୧୯୧୬ ମସିହା

କଟକ ମୁକାମ ୧ମ ମୁନସଫି ଅଦାଲତରେ ଆସନ୍ତା ତା ୧୫।୬।୧୬ ରଖେ ଦିବା ସ ୭୨ଘଣ୍ଟା ସମୟରେ ନିଲାମ ହେବ ।

ସେକରହେମତୁଲ୍ଲ ମିୟାଁ ଡିକ୍ରୀଦାର

ବୈଷ୍ଣବ ଦାସ ନାବାଲଗର ଓକିଲ ମହାଫିଜ

କେଶବମୋହନ ସୁପକାର ଦେଣଦାର

କଟକ ଜିଲ୍ଲା ଅନ୍ତର୍ଗତ ପୁଃ ଷ୍ଟେସନ ଓ ସାଃ ରେଃ ମୁଃ ଗଡ଼ରୋଲ ଇଲେ ପ୍ରଃ ଝରଣ ତାଃ ଶୁକଳ ନଂ ୨୪୬୪ ନମ୍ବର ତୌଃ ନଂ୩୪୨ନମ୍ବର ଜାଃ ମୌଃ ଜଳାଶ ରକବାରେ ଥିବା ପାହୁ ସ୍ଥିତିବାନରୁ ଦେଃ ର ଅଂଶାସ୍ତରୁ ଶ୍ରୀରାମ ଦାସ ନାମରେ ନଂ ୧୫୭ ନମ୍ବର ଖାତା ବାଃ ବାଃ ଲାଃ ୪୧-୩୨ ଡିଃ ଭୁ ଜମା ଟ ୨ ଉକ୍ତ ଜମି ଓ ଉକ୍ତ ଜମିରେ ଥିବା ଲଢ଼ୁଆ, ଗଛ ଓ ଅମ୍ବ ଗଛ ଓଗେର ସବୁ ସତ୍ତ୍ୱ ନିଲାମ ହେବ ଆଃ ଟ୧°°

—o—

ନଂ ୭୬ ନମ୍ବର ଡିକ୍ରୀଜାରୀ ସନ ୧୯୧୬ ମସିହା

ଇଃ ପ୍ରଥମମୁନସଫି କଟକ

ଶ୍ରୀ ମୁଣ୍ଡା ମାହାରଣା ସାଃ ବିଦ୍ୟାଧରପୁର ପ୍ରଃ ଜାଜପୁରବାଦ ଡିଃ

ଅଭିନ ସାହୁ ସାଃ ବିଦ୍ୟାଧରପୁର ପ୍ରଃ ଜାଜପୁରବାଦ ଦେଃ

ଉପରୋକ୍ତ ନମ୍ବର ମୋକଦ୍ଦମାର ପାଉଣା ଜରଡିକ୍ରୀ ଓଗେର ଟ୧୬୪୷୩ ପାହୁ ଅଦାୟ ନିମନ୍ତେ ଡିକ୍ରୀଦାର ଦେଣଦାରଙ୍କ ନିମ୍ନଲିଖିତ ସମ୍ପତ୍ତିକୁ ନିଲାମରେ ଅଣାଇବାରୁ ତହିଁର ନିଲାମ ତାରଖ ତା ୧୬।୬।୧୬ ରଖରୁ ଧାର୍ଯ୍ୟ ହୋଇଅଛି ।

୧ । କଟକଜିଲ୍ଲା ଅନ୍ତର୍ଗତ ପୁଃ ଇଃ ଓ ସବରେଜେଷ୍ଟ୍ରର ମୁଃ କଟକ ଇଲାକାଧୀନ ପ୍ରଃ ଜାଜପୁରବାଦ ତାଃ ହାଃ ମାଣିକଦେଇ ନଂ ୭୭୪୭ ନମ୍ବର ତୌଃ ଭୁକ୍ତ ମୌଃ ବିଦ୍ୟାଧରପୁର ରକବାରେଥିବା ଦେଣଦାରର ଭୋଗଦଖଲି ନଂ ୨୮° ନମ୍ବର ଖାତା ବାଃ ଲାଃ ବାଯ୍ୟାପ୍ତି ନଂ ୧°୩ ନମ୍ବର ଖାଃ ନିମ୍ନଲିଖିତ ଗବଡ଼ା ନମ୍ବର ଅନୁସାରେ ୪°—°°୭ ଡିଃ ଭୁ ଜମା ଟ°/୯ ଅଟେ ତହିଁ ମଧ୍ୟରୁ ଦେଣଦାର ଲାଃ ଟ°୷୮ ଭୁ ୪°—°°୧ ୧/୭ ଡିଃ ଭୁ ଜମା ଟ°(୩୨ ଅଟେ ଉକ୍ତ ସମ୍ପତ୍ତିର ଆଃ ମୂଃ ଟ୩° ଙ୍କା

ତପସିଲ

ନଂ ୨୬୧ ନମ୍ବର ଖାତା	୪°—°°୬
ନଂ ୨୬୨ ନମ୍ବର ,,	୪°—°°୧
୬୭୫	
ମୋଟ	୪°—°°୭

୨ । ଏକନ ଏକନ ଉପରୋକ୍ତ ମୌଜାରେ ଥିବା ଦେଣଦାରର ଭୋଗଦଖଲି ନଂ ୧୬୩ ନମ୍ବର ଖାତା ବାଃ ପାହୁ ସ୍ଥିତିବାନ ୪°—°୧୫ ଡିଃ ଭୁ ଜମା ଟ°୯ ଅଟେ ତହିଁମଧ୍ୟରୁ ଦେଣଦାରର ଲାଃ ଟ୷୮ ଭୁ ୪°—°୨୨ ୩/୭ ଡିଃ ଭୁ ଜମା ଟ°(୯୨ ଅଟେ ଉକ୍ତ ସମ୍ପତ୍ତିର ଆଃ ମୂଃ ଟ୩°(

ତପସିଲ

ନଂ ୨୬୬ ନମ୍ବର ଖାଃ ୪°—°୧୫

—o—

ନଂ୩°୧ନମ୍ବର ଡିଃ ଜାରୀ ସନ ୧୯୧୬ ମସିହା

ଶ୍ରୀ ଅନନ୍ତଚରଣ ମହାନ୍ତି ସାଃ ରଘୁନାଥପୁର ସାମିଲ ମଧୁଶାସନ ପ୍ରଃ ସୁକୁନଇ ଡିଃ ଦାର

ଶ୍ରୀ କୃଷ୍ଣଚନ୍ଦ୍ର ଅଗସ୍ତି ଓଗର ସାଃ ଗଡ଼ଜଙ୍ଗ ଶାସନ ପ୍ରଃ ସୁକୁନଇ ଦେଃ ମାନେ

ଡିକ୍ରୀଦାରଙ୍କ ପାଉଣା ଜରଡିକ୍ରୀ ଓଗର ଏପର ଡିକ୍ରୀଜାରୀ ଖର୍ଚ୍ଚ ଓ ସୁଦ ଯାହାହେବ ତାହା ଅଦାୟ ସକାଶେ ଦେଣଦାର ମାନଙ୍କର ନିମ୍ନଲିଖିତ ବଜାର ସମ୍ପତ୍ତିମାନ ଓ ତହିଁର ସର୍ବପ୍ରକାର ସତ୍ତ୍ୱ ତା ୧୫।୬।୧୬ ରିଖେ କେନ୍ଦ୍ରାପଡ଼ା ମୁନସଫଙ୍କ କର୍ତ୍ତୃକ ପ୍ରକାଶ୍ୟ ନିଲାମହେବ ।

(ଥାନା ଓଃ ସଃ ରେଃ ସାଲେପୁର)

୧ । ପ୍ରଃ ସୁକୁନଇ ମୌଃ ରାମେଶ୍ୱରପୁର ଖାଃ ଦାଃ ରଘୁପ୍ରିୟପୁରରେ ଥିବା ଲାଃ ବାଯ୍ୟାପ୍ତ ଖାଃ ନଂ୪୮୭ନମ୍ବର ସିଃ ବାଃ ୪°—୧୯ଭୁ ଜମା ଟ°୷୩ ବନ୍ଦକଅଛି ରିହକନରେ ନଂ୪୧୧ନମ୍ବର ଖାତା ହୋଇଅଛି ନିଲାମ ହେବ ଆଃ ମୂଃ ଆଃ ମୂଃ ଟ୪°(ଙ୍କା ଭତ୍ତା ନଂ୭୧୩ ନମ୍ବର ।

୨ । ପ୍ର । ସୁକୁନଇ ନଂ୪୧୭୪ ନମ୍ବର ତୌଃ ମୌଃ ରାମେଶ୍ୱରପୁରରେଥିବା ନଂ୧୧୬୨ନମ୍ବର ୧୯ ସିଃ ସ୍ଥିତିବାନ ପ୍ରଭୃତି ୪°—୯୪ଭୁ ଜମା ଟ୨୯୷ ବନ୍ଧକ ଅଛି ରିହିଜନରେ ନଂ୫୫୯ ନମ୍ବର ଖାତା ହୋଇଅଛି । ତାହା ନିଲାମହେବ ଅଃ ମୂଃ ଟ୨୨°ଙ୍କା

୩ । ପ । ସୁକୁନଇ ନଂ୪୧୭୫ ନମ୍ବର ତୌଃ ମୌଃ ରାମେଶ୍ୱରପୁରରେ ଥିବା ନଂ୧୭୫ନମ୍ବର ସିଃ ୪°—୩ଭୁ ଜମା ଟ°୷ ବନ୍ଧକଅଛି । ରିହିଜନରେ ନଂ୫୯୯ନମ୍ବର ଖାତା ହୋଇଅଛି ନିଲାମହେବ ଅଃ ମୂଃ ଟ୩°ଙ୍କା

୪ । ପ୍ରଃ ସୁକୁନଇ ମୌଃ ରାମେଶ୍ୱରପୁରରେ ଥିବା ନଂ୬୨୧ନମ୍ବର ସିଃ ସ୍ଥିତିବାନ ଓଗେର ୭୨ ୪°—୪୯ଭୁ ଜମା ଟ୧।୷ ବନ୍ଧକଅଛି ରିହିଜନ ବନ୍ଦୋବସ୍ତରେ ନଂ୪°ନମ୍ବର ଖାତା ହୋଇଅଛି । ନିଲାମ ହେବ ଆଃ ମୂଃ ଟ୭°ଙ୍କା

୫ । ପ୍ର । ସୁକୁନଇ ମୌଃ ରାମେଶ୍ୱରପୁର ସାମିଲ ଗଡ଼ଜଙ୍ଗ ଶାସନ ନଂ୪୮୨୫ନମ୍ବର ତୌଜିରେ ଥିବା ଲାଃ ବାଯ୍ୟାପ୍ତି ନଂ୩୨୬ନମ୍ବର ୧୪ ସିଃ ୪°—୧୧ ଡିଃ ମଧ୍ୟରୁ ୪°—°୫୨ଭୁ ଜମା ୪°/୧୨ ବନ୍ଧକଅଛି । ରିହିଜନରେ ନଂ୭୪°ନମ୍ବର ଖାତା ୪°—°୩୨ ଓ ନଂ୭୪୧ନମ୍ବର ଖାତା ୪°—°୨ ଏରୂପ ୪° — °୩୨ ନିଲାମହେବ । ଆଃ ମୂଃ ଟ୧°(

୬ । ପ୍ର । ସୁକୁନଇ ମୌଃ ରାମେଶ୍ୱରପୁର ନଂ୪୮୨୪ନମ୍ବର ତୌଜିରେଥିବା ଲାଃ ବାଯ୍ୟାପ୍ତ ନଂ୯୬ନମ୍ବର ସିଃ ୪°—୧୬ଭୁ ଜମା ଟ°/୯ ୩ ମଧ୍ୟରୁ ଲାଃ ଟ°୨ଭୁ ଟ°—°୮—୫ରିହ ଜମା ଟ°(୧°୨ ବନ୍ଧକଅଛି । ରିହିଜନ ବାଃ ରେ ନଂ୫୧୯ନମ୍ବର ଖାତା ହୋଇଅଛି । ନିଲାମହେବ ଆଃ ମୂଃ ଟ୨୫(

୭ । ପ୍ର । ସୁକୁନଇ ନଂ୭°°ନମ୍ବର ତୌଃ ତାଃ ଲୁଚନପୁର ମୌଃ ରାମେଶ୍ୱରପୁର ରକବାରେଥିବା ଲାଃ ବାହେଲି ନଂ୬୨ନମ୍ବର ସିଃ ଓ ନଂ୩୬୪ନମ୍ବର ସିଃ ବାଃ ୪୧—୨୧ ଜମିମଧ୍ୟରୁ ନଂ୬୪ନମ୍ବର ସିଃ ବାଃ ୪°—୧୬ ବାଦେ ରହ ଅବଶିଷ୍ଟ ୪୧-°୫ ଡିଃ ଯାହାକି ରିହିଜନ ବାଃ ରେ ନଂ୮୩୮।୮୭ ନମ୍ବର ଓ ନଂ୭ନମ୍ବର ଖାତା ହୋଇଅଛି ତାହା ନିଲାମହେବ ଆଃ ମୂଃ ଟ୨୫°(

Digitized by srujanika@gmail.com

REGISTERED No. D. 6.

231

ଉତ୍କଳଦୀପିକା

ସାପ୍ତାହିକ ସମ୍ବାଦପତ୍ରିକା

The Utkal Dipika

ସମ୍ପାଦକ—ଶ୍ରୀ କୃଷ୍ଣଚନ୍ଦ୍ର ମହାନ୍ତି

ବାର୍ଷିକ ମୂଲ୍ୟ ଅଗ୍ରିମ ୩ ୧
ପ୍ରତିଖଣ୍ଡ ୦୯

୬୨ ଭାଗ | Cuttack, Saturday the 18th June 1927 | ଆଷାଢ଼ ୪ ଠା ସନ ୧୩୩୪ ସାଲ | ୨୫ ଶ ସଂଖ୍ୟା

ସୁଭାଷଚନ୍ଦ୍ରଙ୍କ ମୁକ୍ତିରେ ମହାତ୍ମାଗାନ୍ଧୀ

ଶ୍ରୀଯୁକ୍ତ ମହାତ୍ମାଗାନ୍ଧୀ ଶ୍ରୀଯୁକ୍ତ ସୁଭାଷଚନ୍ଦ୍ରଙ୍କ ମୁକ୍ତି ବିଷୟରେ ଗୋଟିଏ ପ୍ରବନ୍ଧ ତାହାଙ୍କର ଇୟଂ ଇଣ୍ଡିଆ କାଗଜରେ ପ୍ରକାଶ କରିଅଛନ୍ତି । ସେ ଲେଖିଅଛନ୍ତି "ଶ୍ରୀଯୁକ୍ତ ସୁଭାଷଚନ୍ଦ୍ରଙ୍କ ମୁକ୍ତିରେ ମୁଁ ବଙ୍ଗ ସରକାରଙ୍କୁ ଅଭିନନ୍ଦନ କରିପାରୁନାହିଁ । ଜନସାଧାରଣ ସୁଭାଷଚନ୍ଦ୍ରଙ୍କ ମୁକ୍ତିର ଦାବି କରିଥିଲେ ବୋଲି ଯେ ଗଭର୍ଣ୍ଣମେଣ୍ଟ ତାହାଙ୍କୁ ମୁକ୍ତି ଦେଇଅଛନ୍ତି ଏପରନୁହେଁ । ଗଭର୍ଣ୍ଣମେଣ୍ଟ ତାହାଙ୍କୁ ନିରପରାଧ ବୋଲି ଯେ ମୁକ୍ତି ଦେଇଅଛନ୍ତି ଏହାମଧ୍ୟ ନୁହେଁ । ଜନସାଧାରଣଙ୍କର ଏବଂ ସୁଭାଷଚନ୍ଦ୍ରଙ୍କର ଅଜ୍ଞାତ ଅପରାଧର ଉପଯୁକ୍ତ ଦଣ୍ଡଭୋଗ ହୋଇଯାଇଅଛି ବୋଲି ଯେ ଗଭର୍ଣ୍ଣମେଣ୍ଟ ତାହାଙ୍କୁ ମୁକ୍ତି ଦାନକରିଅଛନ୍ତି ଏହା ମଧ୍ୟନୁହେଁ । ଗଭର୍ଣ୍ଣମେଣ୍ଟଙ୍କର ଡାକ୍ତର କହୁଅଛନ୍ତି 'ସୁଭାଷଚନ୍ଦ୍ର ସାଂଘାତିକ ଭାବରେ ପୀଡ଼ିତ' କେବଳ ଏଥିପାଇଁ ତାହାଙ୍କୁ ଛାଡ଼ି ଦିଆଗଲା । ସୁଭାଷଚନ୍ଦ୍ର ଯେବେ ସମାଜ ପକ୍ଷରେ ବା ରାଜାର ଜୀବନପକ୍ଷରେ ବିପଦ ଜନକ ଲୋକବୋଲି ପରିଗଣିତ ହୋଇଥାନ୍ତି ଏବଂ ଯେପ୍ରକାର ଦୃଢ଼ଚରିତ୍ର ଲୋକବୋଲି ଜନସାଧାରଣରେ ତାଙ୍କର ଖ୍ୟାତି ଅଛି ତାହାହେଲେ ଯେତେ ପୀଡ଼ିତ ହେଉନ୍ତୁ ପଛକେ ସେଥିପାଇଁ ତାଙ୍କୁ ବିପଦ୍‌ଜନକ ବୋଲି କହିବାର କୌଣସି କାରଣନାହିଁ । ଗଭର୍ଣ୍ଣମେଣ୍ଟ ତାହାଙ୍କୁ ଜେଲରେ ମରିବାକୁ ଛାଡ଼ିଦେବାପାଇଁ ଏତେ ଡରିଲେ କାହିଁକି ? ପୀଡ଼ିତ ବନ୍ଦୀମାନଙ୍କୁ ମୁକ୍ତିଦେବାର ନିୟମନାହିଁ । ସେମାନେ ସୁଭାଷଚନ୍ଦ୍ରଙ୍କୁ ମୁକ୍ତି ଦେବା ଯେବେ ଯୁକ୍ତିଯୁକ୍ତବୋଲି ବିବେଚନା କରିଥିଲେ ତେବେ ପ୍ରଥମେ ଯେତେବେଳେ ତାଙ୍କୁ ଯକ୍ଷ୍ମା ହେବାର ଗଭର୍ଣ୍ଣମେଣ୍ଟ ଜାଣିପାରିଲେ ସେତେବେଳେ ତାହାଙ୍କୁ ମୁକ୍ତି ଦେଲେନାହିଁ । ଜଣେ ମୁମୂର୍ଷୁ ଲୋକକୁ ତାହାର ଆତ୍ମୀୟ ସ୍ୱଜନଙ୍କ ପାଖରେ ଛାଡ଼ିଦେଇ ମୃତ୍ୟୁ ଦାଉରୁ ରକ୍ଷାପାଇବାପାଇଁ ଚେଷ୍ଟା କରିବା ଅତ୍ୟନ୍ତ କାପୁରୁଷତା, ମୁଁ ତାହା କହିବାକୁ କୁଣ୍ଠିତ ହେବନାହିଁ । ସରକାର ଯାହାକୁ ସନ୍ଦେହ କରିବେ ତାକୁ ଧରିନେଇ ଅନିର୍ଦ୍ଦିଷ୍ଟ କାଳପାଇଁ ବିନା ବିଚାରରେ ବନ୍ଦୀକରି ରଖିବେ ଏହି ଯେ ସମସ୍ୟା—" ସୁଭାଷଚନ୍ଦ୍ରଙ୍କ ଏହି ମୁକ୍ତିରେ ତାହାର ମୀମାଂସା ହୁଏନାହିଁ । ପରିଶେଷରେ ସେ ରାଜବନ୍ଦୀମାନଙ୍କ ସମ୍ବନ୍ଧେ କେତେକ ବିଶେଷ କଥାକହି ସେ ତାଙ୍କର ପ୍ରବନ୍ଧ ଶେଷକରିଅଛନ୍ତି ।

—*—

ଖଡ଼ଗ ସିଂହଙ୍କ ମୁକ୍ତି

ଅମ୍ଭମାନଙ୍କର ସଦସ୍ୟ ବାବୁ ସୁଭାଷଚନ୍ଦ୍ର ବୋଷ ମୁକ୍ତି ପାଇବା ପରେ ସରଦାର ଖଡ଼ଗ ସିଂହଙ୍କୁ ମଧ୍ୟ ଖଲାସ ଦିଆଯାଇଅଛି । ଏଥି ସକାଶେ ଅମ୍ଭମାନଙ୍କର ଭାରତ ଗଭର୍ଣ୍ଣମେଣ୍ଟ ଶ୍ରୀଯୁକ୍ତ ଏ ରୁଇନ୍ ଲର୍ଡ଼ଇର୍‌ଭିଙ୍ଗଙ୍କୁ ଅନ୍ତରର ଧନ୍ୟବାଦ ଅର୍ପଣ କରୁଅଛୁଁ । କାରଣ ଏ ପର୍ଯ୍ୟନ୍ତ ଏ ରାଜବନ୍ଦୀମାନଙ୍କୁ ମୁକ୍ତି ଦିଆଯାଇ ନଥିଲା କେବଳ ଅମ୍ଭମାନଙ୍କର ଉପସ୍ଥିତ ଭାଇ ସେଣୀ ମହୋଦୟମାନଙ୍କ ସୁବିବେଚନା ଫଳରେ ଏ ମାନଙ୍କୁ ମୁକ୍ତି ଦିଆଯାଇଅଛି । ବୋଧହୁଏ ଭାରତ ସରକାର ବୁଝି ପାରିଅଛନ୍ତି । ଏ ପ୍ରକାରରେ କେତେକ ଶିକ୍ଷିତ ବ୍ୟକ୍ତିଙ୍କୁ କେବଳ ସନ୍ଦେହରେ ଧରିନେଇ କୌଣସି ବିଚାର ନକରି ବିନା ବିଚାରରେ ସେମାନଙ୍କୁ ବନ୍ଦୀ କରିବାରୁ ଭାରତବାସିଙ୍କର ସରକାରଙ୍କର ଏରୂପ କାର୍ଯ୍ୟରେ ବିଶେଷ ଅଭକ୍ତି ଜାତ ହେଉଅଛି । ଦୋଷ ଥିବା ମତରେ ବିଚାରକରି ଦଣ୍ଡ ବିଧାନ କଲେ କେହିତ ତାହାରି ଜନ୍ୟ କହିବାକୁ ନଥାନ୍ତା ମାତ୍ର ଏପରି କରିବାକୁ କେହି ପ୍ରଶଂସା କରି ନ ପାରନ୍ତି । ଆଶା କରୁଅଛୁ ଭାରତ ସରକାର ଶୀଘ୍ର ଅନ୍ୟାନ୍ୟ ବନ୍ଦୀମାନଙ୍କୁ ମୁକ୍ତିଦେବେ ଅଥବା ସେମାନଙ୍କର ବିଚାର ନିମନ୍ତେ ଆଦେଶ ଦେବେ ।

—o—

ଏଣ୍ଡିଗୁଷ

ଓଡ଼ିଆ ପିପୁଲ ଏସୋସିଏସନର ସମ୍ପାଦକ ଶ୍ରୀବାବୁ ଭଗବତୀଚରଣ ପଟ୍ଟନାୟକ ଏଣ୍ଡିଗୁଷ ଅନୁସନ୍ଧାନ ବର୍ତ୍ତମାନ ଏଣ୍ଡିପୋଷରୁ ସ୍ୱତନ୍ତ୍ରଭାବେ କେତେକ ଗୁଟିକ ଏବଂ ଶୀଘ୍ର ସକାଶେ ଥାଳ ବୁଣାଇ ଅଛନ୍ତି । ସେ ଗୁଡ଼ିକ ଦେଖି ଅତିଉତ୍ତମ ହୋଇଥିବାର ପସନ୍ଦ କରୁଅଛନ୍ତି । ଗତ ୨୮ ମାସ ମଧ୍ୟରେ ଓଡ଼ିଶାର ସହର ଓ ମଫସଲବାସି ପ୍ରାୟ ୫୨ ଶତଲୋକ ଏଣ୍ଡିପୋକ ନେଇ ଗୁଷ ଆରମ୍ଭ କରିଥିଲେ । ସେମାନଙ୍କ ମଧ୍ୟରୁ ଅଧିକାଂଶ କୃତକାର୍ଯ୍ୟ ହୋଇଅଛନ୍ତି । ମାତ୍ର ଏଣ୍ଡିପୋକ ବିଶେଷ ଗରମ ସହ୍ୟ କରିପାରନ୍ତିନାହିଁ । ତେଣୁ ପ୍ରାୟ ସମସ୍ତଙ୍କର ପୋକଗୁଡ଼ିକ ନଷ୍ଟ ହୋଇଯାଇଅଛନ୍ତି । ବର୍ତ୍ତମାନ ବର୍ଷାକାଳ ଆଗମରେ ଅଧିକାଂଶ ଲୋକେ ଗୁଷ ଆରମ୍ଭକରି ପୋକ ସକାଶେ ତାଙ୍କ ନିକଟ ପତ୍ର ଲେଖୁଅଛନ୍ତି ମାତ୍ର ବର୍ତ୍ତମାନ ବିତରଣ ସକାଶେ ପୋକ ଯଥେଷ୍ଟ ନଥିବାରୁ ବିତରଣ କରାଯାଇ ପାରୁନାହିଁ ଆଉ ଏ ମାସ ମଧ୍ୟରେ ସମସ୍ତଙ୍କୁ ପୋକ ଯୋଗାଇବାର ଚେଷ୍ଟା କରୁଅଛନ୍ତି । ଗଛଗଛ ଗୁଡ଼ିକ ମଧ୍ୟ ଏଥିମଧ୍ୟରେ ବଢ଼ିଯାଇ ଏକମାସ ମଧ୍ୟରେ ସମସ୍ତେ ପୋକ ପାଇପାରିବେ । ଏଥିସକାଶ ଚିନ୍ତା କରିବାକୁ ହେବନାହିଁ । କିନ୍ତୁ ଗତବର୍ଷ ମଧ୍ୟରେ ଯେଉଁମାନେ କୋଷା ପ୍ରସ୍ତୁତ କରିଅଛନ୍ତି ସେମାନେ କୋଷାଗୁଡ଼ିକରୁ ସୂତା କାଟିବାର ବ୍ୟବସ୍ଥା କରନ୍ତୁ । ଯଦି ୨ ଲୁଗା ବୁଣାଇ ନ ପାରିଲେ ଓଡ଼ିଆପତ୍ରିକା ସମ୍ପାଦକଙ୍କ ନିକଟ ସୂତା ଏବଂ ବୁଣାଇବା ଖର୍ଚ୍ଚ ଦେଇଯାଆନ୍ତୁ ସେ ତାହା ବୁଣାଇଦେବାର ବ୍ୟବସ୍ଥା କରିଅଛନ୍ତି ।

ଭଦ୍ରକ ରେଲଘଟଣା

ଭଦ୍ରକରେ ରେଲ ଦୁର୍ଘଟଣା ସମ୍ବନ୍ଧେ ପାଠକମାନେ ଅବଗତ ଅଛନ୍ତି ସେଥିର ମୃତ୍ୟୁ ଓ ଆହତ ବ୍ୟକ୍ତିମାନଙ୍କର ସଂଖ୍ୟା ସମ୍ବନ୍ଧେ ସରକାରୀ ସମ୍ବାଦ ଏବଂ ସ୍ଥାନୀୟ ଲୋକଙ୍କ ସମ୍ବାଦରେ ବିଶେଷ ପାର୍ଥକ୍ୟ ଦେଖାଗଲା ଏ ସମ୍ବନ୍ଧେ ବିହାର ଗଭର୍ଣ୍ଣମେଣ୍ଟ ଏ ପର୍ଯ୍ୟନ୍ତ କୌଣସି ସଠିକ ସମ୍ବାଦ ପ୍ରକାଶ ନକରି ନୀରବ ରହିବା ବଡ଼ତ ଶୋଚନୀୟ ନୁହେଁ । ଆମ୍ଭେମାନେ ଗଭର୍ଣ୍ଣମେଣ୍ଟ ଏ ସମ୍ବନ୍ଧେ ଯଦି କୌଣସି ଉପଯୁକ୍ତ ଅନୁସନ୍ଧାନ କରି ନଥାନ୍ତି ତେବେ ଶୀଘ୍ର ଅନୁସନ୍ଧାନ କରି ସଠିକ ବିବରଣ ପ୍ରକାଶ କରନ୍ତୁ ଓ ସର୍ବସାଧାରଣଙ୍କ ସନ୍ଦେହ ଦୂର କରନ୍ତୁ ।

ପୁରୀଜିଲ୍ଲାର ଅନ୍ତର୍ଗତ ମରିଚପୁର ଗୋଟିଏ ବନ୍ୟାପୀଡ଼ିତ ସ୍ଥାନ

ସେଠାର ବନ୍ୟାପ୍ରପୀଡ଼ିତ ଲୋକଙ୍କର ଦୁରବସ୍ଥା ବିଷୟ ବର୍ଣ୍ଣନା କରିବା ଅନାବଶ୍ୟକ । ସେହି ଅଞ୍ଚଳର ୧୬ ଜଣ ଲୋକ ଲୁଣମାରୁଥିବାରୁ ଧରା ପଡ଼ି ଲୁଣମାରିବା ଅପରାଧରେ ଦଣ୍ଡିତ ହୋଇଅଛନ୍ତି । ସମସ୍ତଙ୍କୁ ଜୋରିମାନା ହୋଇଥିଲା ତନ୍ମଧ୍ୟରୁ କେତେକ ବ୍ୟକ୍ତି ଜୋରିମାନା ଦେଇ ନପାରି ବର୍ତ୍ତମାନ କାରାଦଣ୍ଡ ଭୋଗ କରୁଅଛନ୍ତି । କିନ୍ତୁ ଗଭର୍ଣ୍ଣମେଣ୍ଟଙ୍କ ଆଦେଶଥିଲା ଯେ ଆପଣାର ଗୃହର ବ୍ୟବହାର ନିମନ୍ତେ ଲୁଣ ମାରିପାରିବେ ? ଏ ଆଦେଶ ପୁଲିସ ଜାଣିଲେ ଯାଉଥିବାର ଆମ୍ଭେମାନେ ଅବଗତହୋଇଅଛୁ ତେବେ ଉପରୋକ୍ତ ଆସାମିମାନଙ୍କୁ କି ସକାଶେ ଦଣ୍ଡ ଦିଆଗଲା ବୁଝିପାରୁନାହୁଁ । ଖବରକାଗଜରେ ଏ ସମ୍ବାଦ ପାଇ ଆମ୍ଭେମାନେ ଦୁଃଖିତ ହୋଇଅଛୁଁ ।

ଫକୀରାବାଦ ଡାକଘର

ଆମ୍ଭେମାନେ ଫକୀରାବାଦ, ଓଳତପୁର, ବେଲଡ଼ପୁର, ରାଜନଗର, ତେଲିପଡ଼ା, କୁରଜଙ୍ଗା, ପୁରୁଷୋତ୍ତମପୁର ପ୍ରଭୃତି କେତେକ ଗ୍ରାମବାସୀଙ୍କର ସ୍ୱାକ୍ଷରରେ ଖଣ୍ଡିଏ ପତ୍ର ପାଇଅଛୁଁ । ସେହି ପତ୍ର ମର୍ମ ଏହି ଯେ ଗୋପାଳଙ୍କ ମଣ୍ଡଣାର କେତେକ ଲୋକ ଡାକଘରଟି ଫକୀରାବାଦରୁ ସେମାନଙ୍କ ଗ୍ରାମକୁ ଉଠାଇ ନେବା କାରଣ ଦରଖାସ୍ତ କରିଥିବାରୁ ଅଫିସିଏଟିଂ ସୁପରିଣ୍ଟେଣ୍ଡେଣ୍ଟ ଶ୍ରୀଯୁକ୍ତ ବାବୁ ନିମାଇଚରଣ ଦାସ ମହୋଦୟ ସ୍ଥାନୀୟ ତଦନ୍ତ କରିବାକୁ ଯାଇଥିଲେ । ଏପରି ଗୋଟାଏ ଦରଖାସ୍ତ ହୋଇଥିବା ଏବଂ ସେହି ସକାଶ ସୁପରିଣ୍ଟେଣ୍ଡେଣ୍ଟ ତଦନ୍ତକୁ ଯିବା ବିଷୟ ପୂର୍ବରୁ ସମ୍ବାଦ ପାଇ ପାଇଥିଲେ ଅ.କ୍ଷ୍ୟ ସେ ଅଞ୍ଚଳର ଅନେକ ଲୋକ ଉପସ୍ଥିତ ହୋଇ ସୁବିଧା ଅସୁବିଧା ସମ୍ବନ୍ଧେ ଯାହାର ଯାହା ବକ୍ତବ୍ୟ ତାହା ଅବଶ୍ୟ ଜଣାଇଥାନ୍ତେ । ମାତ୍ର ସେମାନେ ଏ ସମ୍ବନ୍ଧେ କିଛି ଜାଣି ନଥିଲେ । ସୁପରିଣ୍ଟେଣ୍ଡେଣ୍ଟ ମହୋଦୟ ମଧ୍ୟ ଯାଇ କେବଳ କିଛିସମୟ ଫକୀରାବାଦ ଡାକଘରଠାରେ ରହି ତତ୍ପରେ ଗୋପାଳପାଟଣା ଯାଇ ବୁଲି ଆସିଅଛନ୍ତି । କ'ଣ କରୁଅଛନ୍ତି ଜଣାନାହିଁ । ତେବେ ଫକୀରାବାଦରେ ଡାକଘର ପ୍ରାୟ ୨୦ ବର୍ଷରୁ ଊର୍ଦ୍ଧ୍ୱ ହେବ ହେଲାଣି । ଫକୀରାବାଦ ସ୍ଥାନଟି ମଧ୍ୟ ସେଠାରେ ଗୋଟିଏ ପ୍ରଧାନ ସ୍ଥାନ । ସେଠାରେ ଦୁଇଗୋଟି ସ୍କୁଲ ଅଛି । ବୋର୍ଡ଼ ଥିବାରୁ ଅନେକ ବିଦେଶୀ ଛାତ୍ର ଓ ବିଦେଶୀ ଶିକ୍ଷକ ମଧ୍ୟ ସେଠାରେ ରହନ୍ତି । ଗ୍ରାମଟି ମଧ୍ୟ ସେଠାର ଅନେକ ଗୁଡ଼ିଏ ଗ୍ରାମର ମଧ୍ୟବର୍ତ୍ତୀ ସ୍ଥାନ । ଏଥିପୂର୍ବେ ଶ୍ରୀଯୁକ୍ତ ଅଗସ୍ତି ସାହେବ ଆଳିର ମେନେଜରଥିବା ସମୟରେ ଚେଷ୍ଟାକରି ତତ୍କାଳିନ ସୁପରିଣ୍ଟେଣ୍ଡେଣ୍ଟଙ୍କ ଦ୍ୱାରା ଫକୀରାବାଦରୁ ତେଲିପଡ଼ାକୁ ଡାକଘର ଉଠାଇ ନେବାର ଆଦେଶ କରାଇ ନେଇଥିଲେ । ସ୍ଥାନୀୟ ଲୋକେ ପରେ ଜାଣିପାରି ଘୋର ଆପତ୍ତି କରିବାରୁ ପୋଷ୍ଟମାଷ୍ଟର ଜେନେରଲ ଉଠିଯିବାର ହୁକୁମ ରଦ କରି ସେହିଠାରେ ଡାକଘର ରହିବାର ଆଦେଶ ଦେଇଥିଲେ ଇତ୍ୟାଦି ଅନେକ କଥା ଲେଖାଅଛି ।

ଅମ୍ଭମାନଙ୍କ ବିବେଚନାରେ ଯଦି ଗୋପାଳପାଟଣା ଓ ତତ୍ ନିକଟବର୍ତ୍ତୀ ସ୍ଥାନର ଲୋକମାନଙ୍କର ଅସୁବିଧା ହେଉଥାଏ ଏବଂ ସେଠାରେ ଯେତେ ଅଧିକ ଲୋକଙ୍କର ଉପକାର ହେବାର ସମ୍ଭାବନା ଥାଏ ଏବଂ ପୋଷ୍ଟଅଫିସ ଗୋଟିଏ ରହିପାରେ ତେବେ ସେଠାରେ ପରୀକ୍ଷା ସ୍ୱରୂପ ଆଉ ଗୋଟିଏ ପୋଷ୍ଟଅଫିସ ଦେଲେ କାହାର କୌଣସି ଆପତ୍ତି ହୋଇନପାରେ । କିନ୍ତୁ ଯେଉଁ ଲୋକମାନେ ଅନେକ ଦିନରୁ ପୋଷ୍ଟଅଫିସର ସୁବିଧା ଭୋଗ କରି ଆସୁଅଛନ୍ତି ଅନ୍ୟ କେତେକ ଲୋକଙ୍କ ସୁବିଧା ସକାଶ ସେମାନଙ୍କୁ ସେମାନଙ୍କର ସୁବିଧାରୁ ବଞ୍ଚିତକରିବା କଦାପି ବାଞ୍ଛନୀୟ ବୋଧ ହେଉନାହିଁ ।

ଉତ୍କଳ ଦୀପିକା

ଜୁନ ତା ୧୮ ରିଖ ଶନିବାର

ଗୋରକ୍ଷା

ଭାରତରେ ଗୋରକ୍ଷା ସମ୍ବନ୍ଧରେ ନାନା ଆଲୋଚନା ଲାଗିଅଛି । ଅମ୍ଭମାନଙ୍କର ଓଡ଼ିଶାରେ ଗୋ-ପାଳନ କ୍ରମେ ଅତି କଠିନ ହୋଇ ଉଠୁଅଛି । ମଫସଲରେ ଗ୍ରାମକୁ ଗ୍ରାମ ଅନୁସନ୍ଧାନ କରି ଦେଖିଲେ ସହଜରେ ବୁଝାଯାଏ ଯେ ଗୋରୁମାନଙ୍କର ଚରିବା ନିମନ୍ତେ ଗୋଚର ଜମିର ଅତ୍ୟନ୍ତ ଅଭାବ । କୌଣସି ଗ୍ରାମରେ ଆଦୌ ନାହିଁ, ଏବଂ କୌଣସି ସ୍ଥାନରେ ଯାହାଅଛି ତାହା ଯଥେଷ୍ଟ ନୁହେ । ଗ୍ରାମବାସୀମାନେ ମଧ୍ୟ ଏପରି ହୃଦୟହୀନ ହୋଇ ଉଠିଲେଣି ଯେ ଗ୍ରାମରେ ଯାହାକିଛି ଅନାବାଦ ବା ପଡ଼ିଆ ଜମିଥିଲା ତାହା ସବୁ ହାଣି ଆବାଦ କରି ସାରିଲେଣି । ସେଥିରେ ଯେ ଗୋରୁମାନେ ଚଳପ୍ରଚଳ ହେଉଥିଲେ ତାହାର ସୁବିଧା ଏକାବେଳକେ ବନ୍ଦ, ଚାଷ ଜମିର ପରିମାଣ ବୃଦ୍ଧି କରି ଯେ ବିଶେଷ କିଛି ଲାଭବାନ୍ ହୋଇଅଛନ୍ତି ତାହା ମଧ୍ୟ ନୁହେ, କାରଣ ଚାଷ ସମ୍ପୂର୍ଣ୍ଣ ଗୋଜାତି ଉପରେ ନିର୍ଭର କରେ । ବଳିଷ୍ଠ ବଳଦ ନହେଲେ ଚାଷର ଉନ୍ନତି ଅସମ୍ଭବ । ବସ୍ତିର ବାଡ଼ି ଚାଷଜମି ଆବୋରି ବସିଅଛନ୍ତି । ମାତ୍ର ସେଥିରୁ ସକାଶେ ଖାଦ୍ୟ ନାହିଁ କମ୍ବା ଯାହା ଆବାଦ କରିଅଛନ୍ତି ତାହା ଉପଯୁକ୍ତ ମତେ ଚାଷ ମଧ୍ୟ ହେଉନାହିଁ । ବର୍ତ୍ତମାନ କୃଷି ବିଭାଗମାନଙ୍କରୁ ନାନାପ୍ରକାର ଲଙ୍ଗଳର ନମୁନା ବାହାରୁଅଛି । ସେ ସବୁ ନମୁନାର ଉଦ୍ଦେଶ୍ୟ ଯେ କିରୂପ ଲଙ୍ଗଳ ଦ୍ୱାରା ଚାଷକଲେ ମାଟି ଅଧିକ ଗଭୀର ପର୍ଯ୍ୟନ୍ତ ଖୋଳା-ହେବ । ମାଟି ଯେତେ ଅଧିକ ଖୋଳାହେବ ଫସଲ ସେତେ ଭଲହେବ ମାତ୍ର ସେ ସବୁ ଲଙ୍ଗଳ ବ୍ୟବହାର କରିବା କାରଣ ବଳିଷ୍ଠ ବଳଦର ଆବଶ୍ୟକ । ଆହାରର ବ୍ୟବସ୍ଥା ନଥିବା ସ୍ଥଳେ ବଳିଷ୍ଠ ବଳଦ ଆଉ ମିଳିବେ କାହୁଁ । ତେଣୁ ସମସ୍ତ ସ୍ୱାମୀମାନଙ୍କର ପ୍ରଥମ କର୍ତ୍ତବ୍ୟ ଯେ ଗୋରୁମାନଙ୍କର ଆହାର ବ୍ୟବସ୍ଥା ଶୀଘ୍ର କରନ୍ତୁ । ଗୋଚର ଜମି ବା ପଡ଼ିଆ ଜମି ରଖିଲେ ସେ ଆଶା ପୂର୍ଣ୍ଣ ହେବନାହିଁ । ବର୍ତ୍ତମାନ ଯେପରି ହେଲାଣି ପ୍ରତ୍ୟେକ କୃଷକର ନିଜ ନିଜର ବ୍ୟବସ୍ଥା କରିବା ଆବଶ୍ୟକ । ଯେପରି କେତେଗୁଡ଼ିଏ ଜମି ଅନ୍ୟ ଫସଲ ସକାଶେ ଚାଷ କରିବାକୁ ହେଉଅଛି ସେହିପରି ତହିଁରୁ କେତେକ ଅଂଶରେ ଗୋରୁମାନଙ୍କର ଆହାର ନିମନ୍ତେ ନାନାପ୍ରକାର ଘାସର ଚାଷକରିବା ଉଚିତ । ଗୁଇନି ଗ୍ରାସ୍ ଏଲିଫେଣ୍ଟ ଗ୍ରାସ୍ ପ୍ରଭୃତି ଅନେକ ପ୍ରକାର ଘାସର ବିବରଣ କୃଷିଫାର୍ମ ମାନଙ୍କରୁ ମିଳିପାରେ । ସେମାନଙ୍କଠାରୁ ମଞ୍ଜି ବା ଚାରା କିଣିବାକୁ ମଧ୍ୟ ମିଳେ । ଅମ୍ଭମାନଙ୍କ ବିବେଚନାରେ ପ୍ରତ୍ୟେକ କୃଷକର ସେହି ଘାସ ସବୁର ମଞ୍ଜି ବା ଚାରା ସଂଗ୍ରହକରି ଶୀଘ୍ର ଘାସ ଚାଷର ଆୟୋଜନ କରିବା ଉଚିତ ।

ଭେଟେରିନେରି ଡାକ୍ତରଖାନା

କଟକରେ ଭେଟିରିନେରି ଡେପୁଟି ଡାଇରେକ୍ଟର ଏକଜଣ ଏବଂ ତାଙ୍କର ଗୋଟିଏ ବଡ଼ ଅଫିସ ଅଛି । ତହିଁରେ ଅନେକଗୁଡ଼ିଏ କର୍ମଚାରୀ ମଧ୍ୟ ରହନ୍ତି । ସେମାନଙ୍କର ଏ ବିଷୟରେ ଅନେକ ଖରଚ ହୁଏ । ମୁଣି ସ୍ୱତନ୍ତ୍ର ଗୋଟିଏ ଅଫିସ ବିଲଡିଂ ସକାଶ ଅନେକଗୁଡ଼ିଏ ଟଙ୍କା ମଞ୍ଜୁର ହୋଇଅଛି । ବିଲ୍‌ଡିଂ କାର୍ଯ୍ୟ ଚାଲିଅଛି । ମାତ୍ର କଟକ ସହରରେ ପଶୁଚିକିତ୍ସାଳୟ ନାହିଁ । କେବଳ ଗୋଟିଏ ଡିସ୍‌ପେନସରି ଅଛି, ତହିଁରେ ଜଣେ ଆସିଷ୍ଟାଣ୍ଟ ଭେଟିରିନେରି ଡାକ୍ତର ରହନ୍ତି । ସେ ୨୦।୨୫ ଦିନ ମଫସଲ ଗସ୍ତ କରନ୍ତି ବାକି ୫।୬ ଦିନ ଟାଉନ୍‌ରେ ରହନ୍ତି । କେବେ ଆସନ୍ତି ବା କେବେ ଯାଆନ୍ତି ତାହା ସର୍ବସାଧାରଣଙ୍କର ଜାଣିବା କଷ୍ଟ ଥିଲେ ମଧ୍ୟ ତାଙ୍କଦ୍ୱାରା କୌଣସି ରୋଗଗ୍ରସ୍ତ ପଶୁକୁ ଚିକିତ୍ସା କରାଇବା କଠିନ; କାରଣ ରୋଗୀ ପଶୁ ରଖିବାର ତାଙ୍କର କୌଣସି ବ୍ୟବସ୍ଥା ନାହିଁ । ଏଥିପୂର୍ବେ ସ୍ୱଣିହାଟରେ ଗୋଟିଏ ଚିକିତ୍ସାଳୟ ବହୁ କାଳରୁ ଥିଲା । ଅବଶ୍ୟ ସେ ସମୟରେ ଲୋକେ ଭେଟିରିନେରି ଡିପାର୍ଟମେଣ୍ଟଦ୍ୱାରା ପଶୁଚିକିତ୍ସାର ଉପକାରିତା ଉତ୍ତମରୂପେ ବୁଝିପାରି ନ ଥିଲେ । ଅବଶ୍ୟ ସେ ସମୟରେ ଏଠାରେ ଡେପୁଟି ଡାଇରେକ୍ଟରଙ୍କ ଅଫିସ ଓ ଲେବୋରେଟେରି ଆଦି ନ ଥିଲା । ବର୍ତ୍ତମାନ ସରକାରଙ୍କ ତରଫରୁ ବିଶେଷ ସୁବିଧା କରାଯାଇ ଥିଲେହେଁ ଉକ୍ତ ଡାକ୍ତରଖାନାଟି ଉଠି ଯାଇଅଛି । ଉଠି ଯିବାର କାରଣ ଯେତେଦୂର ଅମ୍ଭେମାନେ ଅବଗତ ହୋଇଅଛୁଁ ଡିଷ୍ଟ୍ରିକ୍ଟବୋର୍ଡ ଏବଂ ମ୍ୟୁନିସିପାଲିଟିଙ୍କ ମଧ୍ୟରେ ମତାନ୍ତର ଘଟି ଚିକିତ୍ସାଳୟଟି ଉଠିଗଲା । ଡି: ବୋର୍ଡ କହିଲେ ଯେ ଚିକିତ୍ସାଳୟଟି ମ୍ୟୁନିସିପାଲିଟି ସହର ମଧ୍ୟରେ ଅବସ୍ଥିତ ଥିବା ସ୍ଥଳେ ମ୍ୟୁନିସିପାଲିଟି ତାହା ଚଳାନ୍ତୁ । ଡି: ବୋର୍ଡ କେବଳ ୫୦୦ ବା ତହିଁରୁ କିଛି ଅଧିକ ମଧ୍ୟ ସାହାଯ୍ୟ ଦେବେ । ମ୍ୟୁନିସିପାଲିଟି କହିଲେ ଡି: ବୋର୍ଡ ଚଳାନ୍ତୁ ସେ କିଛି ସାହାଯ୍ୟ ଦେବେ । ଏହିପରି ମତାନ୍ତର ଘଟି ଫଳରେ ଚିକିତ୍ସାଳୟ ଉଠିଗଲା । ଲୋକେ ତାହାର ଉପକାରିତା ବୁଝିବା ବେଳକୁ ତହିଁର ସାହାଯ୍ୟ ପାଇବାରୁ ବଞ୍ଚିତ ହେଲେ । ବାଲେଶ୍ୱର, ସମ୍ବଲପୁର ଓ ପୁରୀ ପ୍ରଭୃତି ଟାଉନମାନଙ୍କରେ ପଶୁ ଚିକିତ୍ସାଳୟ ଅଛି । କଟକ ଗୋଟିଏ ବଡ଼ ସହର । ଏଠାରେ ମ୍ୟୁନିସିପାଲିଟିଙ୍କ ର ବହୁ ପରିମାଣରେ ବଳଦ ରହନ୍ତି । ସାଧାରଣ ଲୋକଙ୍କର ଗୋରୁ, ଘୋଡ଼ା, କୁକୁର ପ୍ରଭୃତି ନାନାପ୍ରକାର ପଶୁ ରହନ୍ତି । ଏମାନଙ୍କର ଚିକିତ୍ସା ସକାଶେ ଚିକିତ୍ସାଳୟ ଗୋଟିଏ ବିଶେଷ ଆବଶ୍ୟକ । ମଫସଲର ଲୋକେ ମଧ୍ୟ ମନୁଷ୍ୟ ହେଉ ପଶୁ ହେଉ କଠିନ ରୋଗ ହେଲେ କଟକକୁ ଆଶ୍ରା କରନ୍ତି ଓ ସବୁସମୟରେ କଟକ ଆସିଲେ ସବୁ ସୁବିଧା ପାଇପାରିବେ ବୋଲି ଆଶା କରନ୍ତି । କିନ୍ତୁ ପଶୁଚିକିତ୍ସା ବେଳକୁ ଯେବେ ମଫସଲ ଲୋକେ ଶୁଣିବେ ଆଉ କଟକର ଲୋକେ ମଫସଲରେ କେଉଁ-ଠାରେ କେଉଁ ଗାଉଁକୁ ଖୋଜିବାକୁ ବାହାରନ୍ତି ତାହା ହେଲେ ସେମାନଙ୍କର ଆଉ ପଶୁଚିକିତ୍ସା ଆଦୌ ହୋଇପାରିବ ନାହିଁ । ବର୍ତ୍ତମାନ ମଫସଲରେ ମଧ୍ୟ ଚିକିତ୍ସକ ଗାଉଁଜ ମିଳିବା କଠିନ । ଆଶାକରୁଁ ମ୍ୟୁନିସିପାଲିଟିର କର୍ତ୍ତୃପକ୍ଷମାନେ ଏ ବିଷୟ ବିବେଚନା କରି ଶୀଘ୍ର ଗୋଟିଏ ପଶୁଚିକିତ୍ସାଳୟ ସ୍ଥାପନ କରିବାର ବ୍ୟବସ୍ଥା କରିବେ । ଡିଷ୍ଟ୍ରିକ୍ଟବୋର୍ଡ ମଧ୍ୟ ଏ ସମ୍ବନ୍ଧେ ଯଥେଷ୍ଟ ସାହାଯ୍ୟ ଦେବାକୁ କୁଣ୍ଠିତ ହେବେନାହିଁ । ବର୍ତ୍ତମାନ ପଶୁଚିକିତ୍ସାଳୟ ହେଲେ ସ୍ୱର୍କରେ ରହିବା ଡାକ୍ତର ତାଙ୍କ ଛଡ଼ା କାଳେ ଡେପୁଟି ଡାଇରେକ୍ଟରଙ୍କର ମଧ୍ୟ ସାହାଯ୍ୟ ମିଳି ପାରିବ । ଏ ସୁବିଧା ଛାଡ଼ିବା କଦାଚ ଉଚିତ ନୁହେ ।

ବୟନକାର୍ଯ୍ୟରେ ସହଯୋଗ ସମିତିର କାର୍ଯ୍ୟ

ଓଡ଼ିଶାରେ ସହଯୋଗସମିତିର କାର୍ଯ୍ୟ ଅନେକଦିନରୁ ହୋଇଅଛି । ନାନାସ୍ଥାନରେ କେନ୍ଦ୍ର ସମିତି ଓ ଗ୍ରାମ୍ୟ ସମିତିମାନ ଗଠିତ ହୋଇଅଛି ମୋଟ ଉପରେ ସେମାନେ ଯାହା କାର୍ଯ୍ୟ କରୁଅଛନ୍ତି ତଦ୍ୱାରା ଦେଶରେ ସହଯୋଗର ଉପକାରିତା ଆଦୌ ଲୋକେ ବୁଝିପାରୁଅଛନ୍ତି ବୋଲି ଜଣାଯାଉନାହିଁ । ସର୍ବସାଧାରଣ ସେମାନଙ୍କୁ ଏକପ୍ରକାର ଦଳବଦ୍ଧ ମହାଜନ ସମିତିବୋଲି ମନେ କରୁଅଛନ୍ତି କାରଣ ସେମାନେ କେବଳ ଋଣ ଦେବା ଓ ଅସଲ ସୁଧ ଅସୁଲ କରିବାଛଡ଼ା ଅନ୍ୟ କୌଣସିପ୍ରକାର ଉନ୍ନତି ପ୍ରତି ମନଯୋଗ ହେଉନାହାନ୍ତି । କେତେକଗୁଡ଼ିଏ ତନ୍ତୀ ସୋସାଇଟି ଗଠିତ ହୋଇଅଛି ସେହି ସୋସାଇଟିମାନେ ଦଳଗତ ଭାବରେ କେତେକ ଜଣ ତନ୍ତୀ ମିଶି କେନ୍ଦ୍ର ସମିତିମାନଙ୍କ ଠାରୁ ଋଣ ଗ୍ରହଣ କରୁଅଛନ୍ତି ଏବଂ କେନ୍ଦ୍ର ସମିତିମାନେ ମେନେଜର, ଇନସିପେକ୍ଟିଙ୍ଗ୍‌କ୍ଲର୍କ ପ୍ରଭୃତିଙ୍କୁ ପଠାଇ ସେମାନଙ୍କ ଠାରୁ ଋଣ ଦେଇଥିବା ଟଙ୍କା ଓ ତହିଁର ସୁଧ ଆଦାୟ ସକାଶେ ବାରମ୍ବାର ତାଗଦା ଛଡ଼ା ଅନ୍ୟ କୌଣସିପ୍ରକାର ଉନ୍ନତି ନିମନ୍ତେ ସାହାଯ୍ୟକରିବା ଦେଖାଯାଉନାହିଁ । ଶିଳ୍ପବିଭାଗ ଯେପରି ଠକ୍‌ଠକି ତନ୍ତ ଗୁଡ଼ିଏ ତନ୍ତୀମାନଙ୍କୁ ଧରାଇ ଦେଇ ଆସୁଅଛନ୍ତି ତହିଁ ସଙ୍ଗେ ସଙ୍ଗେ ସହଯୋଗ ବିଭାଗ ଯେବେ ସେହି ତନ୍ତୀମାନଙ୍କ ମଧ୍ୟରେ ଗଠିତ ତନ୍ତୀ ସୋସାଇଟି ମାନଙ୍କୁ ସେହି ଠକ୍‌ଠକି ତନ୍ତଦ୍ୱାରା ଯେପରି ସେମାନେ ବେଶି ଲୁଗା ବୁଣିପାରିବେ ସେଥିସକାଶେ ବ୍ୟବସ୍ଥା କରି ସମିତି ତରଫରୁ ସୂତା ଯୋଗାନ୍ତେ ଏବଂ ଲୁଗାଗୁଡ଼ିକ ହୋଇଗଲେ ଲୁଗାଟି ମୂଲ୍ୟ ବା ଉପଯୁକ୍ତ ମଜୁରି ତନ୍ତୀମାନଙ୍କୁ ଦେଇ ସେମାନଙ୍କ ଠାରୁ ସମସ୍ତ ଲୁଗା ଖରିଦ କରି ନିଅନ୍ତେ ଏବଂ ସେଗୁଡ଼ିକ ବିକ୍ରୟର ଭାର ନିଅନ୍ତେ ତାହାହେଲେ ତନ୍ତୀମାନଙ୍କୁ ଖଣ୍ଡିଏ ଲୁଗା ବୁଣିଲା ପରେ ତାହା ବିକ୍ରୟ କରିବାନିମନ୍ତେ ଗ୍ରାମେ ଗ୍ରାମେ ବା ହାଟକୁ ହାଟ ବୁଲି ଅକାରଣେ ସମୟ ନଷ୍ଟକରିବାକୁ ପଡ଼ନ୍ତା ନାହିଁ । ସେମାନେ ସମସ୍ତ ସମୟ ଲାଗି କେବଳ ବୁଣୁଥାନ୍ତେ ସମିତି ମଧ୍ୟ ଭିନ୍ନ ଭିନ୍ନ ବଜାର ଓ ଲୋକମାନଙ୍କ ରୁଚି ବିବେଚନାରେ ଭିନ୍ନ ଭିନ୍ନ ନମୁନା ଦେଇ ଭିନ୍ନ ଭିନ୍ନ ପ୍ରକାରର ଲୁଗା ବୁଣିବା ନିମନ୍ତେ ସେମାନଙ୍କ ଉତ୍ସାହିତ କରନ୍ତେ ଏପରି କଲେ ତନ୍ତୀମାନଙ୍କର ଅବସ୍ଥା ସହଯୋଗ ସମିତି ସାହାଯ୍ୟରେ ଅତି ଅଳ୍ପକାଳ ମଧ୍ୟରେ ପରିବର୍ତ୍ତନ ହୋଇପାରନ୍ତା ମାତ୍ର ଦୁଃଖର ବିଷୟ ସହଯୋଗ ବିଭାଗ ଏପରି କୌଣସି ଯତ୍ନ ନକରି କେବଳ ସାଧାରଣ ମହାଜନ ପରି କରଜ ଦେଇ ସୁଧ ଅସୁଲରେ ବ୍ୟସ୍ତ ଅଛନ୍ତି । ଶିଳ୍ପବିଭାଗ ଏବଂ ସହଯୋଗ ବିଭାଗ ଏହି ଦୁଇ ବିଭାଗ ମଧ୍ୟରେ ବିଶେଷ ସହଯୋଗ ଆବଶ୍ୟକ ଏ ଦୁଇ ବିଭାଗ ସହଯୋଗ କରି କୌଣସି ଉନ୍ନତିର ଚେଷ୍ଟା କଲେ ଅବିଳମ୍ବେ ସେମାନଙ୍କର ଯତ୍ନ ଓ ଶ୍ରମ ସଫଳ ହୁଅନ୍ତା ମାତ୍ର ଓଡ଼ିଶାରେ ଏ ଦୁଇ ବିଭାଗର ସହଯୋଗ ଅମ୍ଭେମାନେ କୌଣସିଠାରେ ଦେଖିପାରୁନାହୁଁ । ଆଶାକରୁ ଉକ୍ତ ଦୁଇ ବିଭାଗର କର୍ତ୍ତୃପକ୍ଷ ମାନେ ଏ ସବୁ ବିଷୟ ଉତ୍ତମରୂପେ ବିବେଚନା କରି ଦେଶବାସିଙ୍କର ଯେରୂପ ମଙ୍ଗଳ ସାଧନ ହେବ ତତ୍ପ୍ରତି ବିଶେଷ ଯତ୍ନବାନ ହେବେ ।

ଠକ୍‌ଠକୀ ତନ୍ତ

ସରକାରୀ ଓଡ଼ିଶାର ଶିଳ୍ପ ବିଭାଗ ଠକ୍‌ଠକି ତନ୍ତ ପ୍ରଚାର କରିବା କାରଣ ବିଶେଷ ଯତ୍ନ କରୁଅଛନ୍ତି । ସେହି ତନ୍ତ ତନ୍ତୀମାନଙ୍କୁ ଧରାଇବା ନିମନ୍ତେ ଓ ତଦ୍ୱାରା ଲୁଗା ବୁଣାଇବା ନିମନ୍ତେ କଟକର କେତେକ ଅଂଶ ଓ ପୁରୀ ଜିଲ୍ଲା ସକାଶେ ଜଣେ, ବାଲେଶ୍ୱର ଏବଂ କଟକର ଅବଶିଷ୍ଟ ଅଂଶ ସକାଶେ ଏକଜଣ ଏବଂ ଗଞ୍ଜାମର କେତେକ ଅଂଶ ନେଇ ସମ୍ବଲପୁର ସକାଶେ ଏକଜଣ ଏରୂପ ତିନିଜଣ ସୁପରଭାଇଜର ନିଯୁକ୍ତ ଅଛନ୍ତି । ଠକ୍‌ଠକି ତନ୍ତ ଚଳାଇବାର ଉଦ୍ଦେଶ୍ୟ ଏହି ଯେ ପୁରୁଣା ପ୍ରଚଳିତ ତନ୍ତରେ ଯେତେ ଲୁଗା ବୁଣାହୋଇପାରେ ଠକ୍‌ଠକି ତନ୍ତରେ ତହିଁର ଦୁଇଗୁଣ ଲୁଗା ସହଜରେ ବୁଣାଯାଇ ପାରିବ । ସୁପରଭାଇଜର ମାନଙ୍କ ମଧ୍ୟରୁ ପ୍ରତ୍ୟେକଙ୍କ ଅଧିନରେ ସାତଜଣ ଲେଖା ତନ୍ତ ମିସ୍ତ୍ରି ଅଛନ୍ତି ସେମାନେ ଠକ୍‌ଠକି ତନ୍ତ ନେଇ ମଫସଲରେ ତନ୍ତୀମାନଙ୍କୁ ବିକ୍ରୟ କରନ୍ତି । ଏବଂ ଯାହାକୁ ବିକ୍ରୟ କରନ୍ତି ତାଙ୍କୁ ଠକ୍‌ଠକି ତନ୍ତରେ ବୁଣିବାକୁ ଶିଖାଇ ଦିଅନ୍ତି ଏବଂ ତନ୍ତ ବସାଇବା ମଧ୍ୟ ଉକ୍ତ ତନ୍ତ ମିସ୍ତ୍ରୀଙ୍କର କାର୍ଯ୍ୟ ଅଟେ । ତନ୍ତ ସବୁ ଯାହା ବିକ୍ରୟହୁଏ ତାହାର ମୂଲ୍ୟ ମଧ୍ୟ ଯେଉଁ ତନ୍ତୀମାନେ ନଗଦ ଦେଇ ନ ପାରନ୍ତି ସେମାନଙ୍କୁ ସରକାରଙ୍କ ତରଫରୁ ଧାରରେ ଦିଆଯାଏ । ନିର୍ଦ୍ଧାରିତ କିସ୍ତି ଅନୁସାରେ ଉକ୍ତ ତନ୍ତ ମିସ୍ତ୍ରିମାନେ କିମ୍ବା କୋ-ଅପରେଟିଭ୍ ବିଭାଗର ଇନସପେକ୍ଟରଙ୍କ କ୍ଲର୍କମାନେ ଅସୁଲ କରନ୍ତି ଏହିପରି ଯଥେଷ୍ଟ ସୁବିଧା କରା ଯାଇଅଛି । ବହୁକାଳରୁ ଏହି ବ୍ୟବସ୍ଥା ଓଡ଼ିଶାରେ ଆରମ୍ଭ ହେଲାଣି, ମାତ୍ର ପ୍ରଥମେ ଲୋକେ ଏହାର ସୁବିଧା ବୁଝିପାରି ନ ଥିବାରୁ ଏହାକୁ ବେଶୀ ଆଦର କରୁନଥିଲେ । ବର୍ତ୍ତମାନ ଦେଖାଯାଉଅଛି ତନ୍ତୀମାନେ ଏଥିର ସୁବିଧା ଉତ୍ତମରୂପେ ବୁଝିପାରିଲେଣି । ବର୍ତ୍ତମାନ ଓଡ଼ିଶାରେ ଯେତେ ଠକ୍‌ଠକି ତନ୍ତ ଚଳିଲାଣି ତାହାର ପରିମାଣ ଦେଖିଲେ ଏପ୍ରତି ଲୋକମାନଙ୍କର ଆଗ୍ରହ ପରିଷ୍କାରରେ ବୁଝାଯାଇପାରିବ କେବଳ କଟକର କେତେକ ଅଂଶ ଏବଂ ପୁରୀ ଯେଉଁ ସୁପରଭାଇଜରଙ୍କ ଇଲାକା ସେହି ଇଲାକାର ବିବରଣ ଏଠାରେ ପ୍ରକାଶ କଲୁ ପରେ ଅନ୍ୟ ବିଭାଗମାନଙ୍କର ବିବରଣ ପ୍ରକାଶ କରିବୁଁ । ଉପରୋକ୍ତ କଟକ ପୁରୀ ବିଭାଗରେ ଆଜକୁ ଦେଢ଼ବର୍ଷ ପୂର୍ବେ ଅର୍ଥାତ୍ ୧୯୨୫ ନଭେମ୍ବର ମାସ ପର୍ଯ୍ୟନ୍ତ ୮୦୦ ଠାରୁ ୮୫୦ ପର୍ଯ୍ୟନ୍ତ ତନ୍ତ ଚଳୁଥିଲା । ସେହି ସମୟରୁ ଅଢ଼େଇ ବର୍ଷ ମଧ୍ୟରେ ତନ୍ତର ସଂଖ୍ୟା ପ୍ରାୟ ଦୁଇଗୁଣ ଅର୍ଥାତ୍ ୧୬୭୦ ଖଣ୍ଡି ତନ୍ତ ବର୍ତ୍ତମାନ ଚଳୁଅଛି । କେହି କେହି କହିପାରନ୍ତି ଯେ, ଏତେଗୁଡ଼ିଏ ତନ୍ତ ସରକାରଙ୍କ ତରଫରୁ ତନ୍ତୀମାନଙ୍କୁ ଧରାଇଦିଆଗଲା ସତ୍ୟ ମାତ୍ର ସେ ଗୁଡ଼ିକ ଯେଉଁମାନେ ନେଇଅଛନ୍ତି ସେମାନେ ତଦ୍ୱାରା ଲୁଗା ବୁଣି ପ୍ରକୃତରେ ବେଶୀ ଲାଭବାନ ହେଉଅଛନ୍ତି କି ନା ଏହାର କୌଣସି ବିବରଣ କେହି ଦେଇ ପାରିବେ କି ? ଅମ୍ଭେମାନେ ମଧ୍ୟ ସେପରି ଦେଖୁଅଛୁଁ ଉପରୋକ୍ତ ସର୍କଲ କଟକର କେତେକ ଅଂଶ ନେଇ ଯେଉଁ

Split by PDF Splitter

ନ ୧୨୩ ନୋଟିସ ।

ମୂଲ୍ୟ ଫେରସ୍ତ ! ମୂଲ୍ୟ ଫେରସ୍ତ ! !

କର୍ଜି ମେଡିକଲ୍ କଲେଜ ଅଫ୍ ହୋମିଓପ୍ୟାଥିର ପ୍ରିନ୍ସିପାଲ୍ ସୁବର୍ଣ୍ଣପଦକ-ପ୍ରାପ୍ତ ହୋମିଓପ୍ୟାଥିକ ଚିକିତ୍ସକ ଆର୍, ସେନ ଗୁପ୍ତ ଏମ୍, ଡି, (ଆମେରିକା) ମହୋଦୟଙ୍କ କର୍ତ୍ତୃକ ଦେଶୀୟ ଗଛମୂଳରୁ ହୋମିଓପ୍ୟାଥିକ ପ୍ରଣାଳୀ ଅନୁସାରେ ଆବିଷ୍କୃତ (ଗଭର୍ଣ୍ଣମେଣ୍ଟ ରେଜିଷ୍ଟ୍ରି କୃତ) କେତୋଟି ଅବ୍ୟର୍ଥ ମହୌଷଧ । (୧) ହେଲ୍ଥ ରେଗୁଲେଟର—ପ୍ରତ୍ୟୁଷବାହାନି, ଶ୍ଵେତଚାଉଳ୍ୟ, ସ୍ଵପ୍ନଦୋଷ ପ୍ରଭୃତିର ଅବ୍ୟର୍ଥ ମହୌଷଧ । (୨) ବ୍ଲଡ଼୍-ପିଉରିଫାୟର—ଗନେରିଆ, ଗରମି, ବାଗି ପ୍ରଭୃତିର ଅମୋଘ ମହୌଷଧ । (୩) ହାଇଡ୍ରୋସିଲ କ୍ୟୁରର—ହାଇଡ୍ରୋସିଲ ରୋଗର ଏକମାତ୍ର ମହୌଷଧ, ଅପରେସନର ଆବଶ୍ୟକ ନାହିଁ । (୪) ମେଧକ—ସ୍ମୃତିଶକ୍ତି ବର୍ଦ୍ଧିତ କରିବାର ଅବ୍ୟର୍ଥ ମହୌଷଧ । (୫) ଫିମେଲ୍ ଫ୍ରେଣ୍ଡ—ପ୍ରଦର, ବାଧକ, ବନ୍ଧ୍ୟାତ୍ଵ ରଜଃ-କଷ୍ଟ, ପ୍ରଭୃତି ସ୍ତ୍ରୀରୋଗର ଏକମାତ୍ର ଔଷଧ । (୬) ଚିଲ୍ଡ୍ରେନ୍ ଫ୍ରେଣ୍ଡ—ଶିଶୁର ସ୍ଵାସ୍ଥ୍ୟ ଦିନକୁଦିନ ନଷ୍ଟହେଉଛି, ତାର ଶରୀର ତୁଳନାରେ ମୁଣ୍ଡ ଅପେକ୍ଷାକୃତ ବଡ଼; ଅଥବା ହାତ ଗୋଡ଼ ଧରୁ ଲକ୍ଷଣଯୁକ୍ତ ଶିଶୁରୋଗର ଏହା ଅବ୍ୟର୍ଥ ମହୌଷଧ । (୭) ପାଇଲସ୍ କ୍ୟୁରର—ଅର୍ଶରୋଗର ଏକମାତ୍ରଔଷଧ (୮) ଏଜମା ରେମେଡ଼ି—ଶ୍ଵାସରୋଗର ଅବ୍ୟର୍ଥ ମହୌଷଧ (୯) ୱର୍ମ ରେମେଡ଼ି—କୃମିରୋଗର ଏହାର ତୁଲ୍ୟ ଔଷଧ ଆଉ ନାହିଁ ୧୦) କଲେରାର ରେମେଡ଼ି—କଲେରାର ଅବ୍ୟର୍ଥ ମହୌଷଧ (୧୧) ମ୍ୟାଲେରିଆ ରେମେଡ଼ି—ମ୍ୟାଲେରିଆ ଜ୍ଵରର ଅବ୍ୟର୍ଥ ମହୌଷଧ (୧୨) ଇୟାର୍ ରେଗୁଲେଟର—ସର୍ବପ୍ରକାର କର୍ଣ୍ଣରୋଗର ଅବ୍ୟର୍ଥ ମହୌଷଧ (୧୩) ଅଇ-ଷ୍ଟ୍ରେଂଥ୍ ସର୍ବପ୍ରକାର ଚକ୍ଷୁରୋଗର ଏକମାତ୍ର ଔଷଧ (୧୪) ପାରାଲିସିସ୍-କ୍ୟୁରର—ପାରାଲିସିସ୍ ବାତବ୍ୟାଧି ପ୍ରଭୃତି ରୋଗର ଅବ୍ୟର୍ଥ ମହୌଷଧ (୧୫) ଥାଇସିସ୍‌କ୍ୟୁରର - ଯକ୍ଷ୍ମା ଓ ଥାଇସିସ୍ ରୋଗର ଅବ୍ୟର୍ଥ ମହୌଷଧ [୧୬] ପକ୍ସ ରେମେଡ଼ି—ବସନ୍ତରୋଗର ଔଷଧ ଓ ପ୍ରତିଷେଧକ

ବିଶେଷ ଦ୍ରଷ୍ଟବ୍ୟ—ପ୍ରତିଶିଶି [୧୫୦ ବଟିକା], ମୂଲ୍ୟ ୫୧ମାତ୍ର । ଅରୋଗ୍ୟ ନହେଲେ ମୂଲ୍ୟ ଫେରସ୍ତ । ଅବସ୍ଥାଦି ଜଣାଇଲେ ସମସ୍ତରୋଗର ଔଷଧ ଓ ବ୍ୟବସ୍ଥାଦି ପଠାଉଁ । ଆମ୍ଭେମାନେ ବିଶୁଦ୍ଧ ଅମେରିକାର ହୋମିଓପ୍ୟାଥିକ ଔଷଧମଧ୍ୟ ବିକ୍ରୟକରୁଁ ।

୩ ନମ୍ବର ଫ୍ରେଣ୍ଡସ୍ ହୋମିଓ ହୋମ୍‌ରେ ପ୍ରାପ୍ତବ୍ୟ ।

ପୋଷ୍ଟବକ୍ସ ନଂ ୧୧୪୧୦ ଟେଲିଗ୍ରାମ୍—unparallel ମାଣିକତଲାଷ୍ଟ୍ରିଟ, କଲିକତା ।

---

295 WANTED. 18-6-27

An experienced man for the post of Head Clerk of my office on a monthly pay of Rs. 50/. The vacancy is for 6 months but is likely to become permanent. Preference will be given to those who have office experience and can draft letters and prepare notes. Application stating age and qualification with copies of testimonials will be received by the undersigned up to 25th June 1927. Those in service must submit application through their employers.

Superintendent,
Nayagarh State.
7-6-27

No 299 Wanted 25-6-27

An Auditor for Nayagarh State on Rs 100-5/2-150 with advantage of Provident Fund. None need apply who has no experience of audit work. Preference will be given to graduates in Mathematics with experience of State accounts. Knowledge of Oriya is essential.

Superintendent,
Nayagarh State.

No. 301 WANTED 25-6-27

A Sub Assistant Surgeon on Rs. 60-5-80 plus Rs. 10/- horse allowance to work as Vaccination Sub Inspector and peripatetic Doctor in this state. Applications with copies of testimonials giving particulars of qualification, age and respectability will be received by the undersigned up to 30th June 1927. The State is connected by daily Motor Service with the nearest Station of Khurda Road on B. N. Ry.

Superintendent,
Nayagarh State.

No 302 WANTED 25-7-27.

A temporary assistant professor of history for Patna College. Applicants should possess qualifications equivalent in standard to a first class honours degree of a British University and should have specialised in Political science and British Indian Administration. They should state the lowest terms which they are prepared to accept. Preference will be given to candidates who are natives of, or domiciled in, the province of Bihar and Orissa. Applications should be submitted to the undersigned before the 1st July, 1927.

The selected candidate will be required to join in the middle of July next.

Patna, The 13th June, 1927. — T. C. Orgill. Deputy Director of Public Instruction, Bihar and Orissa.

No. 305 WANTED 25-6-27

Institution—Banki. Dompara Government-aided High English School, Banki.
Post—Assistant Teacher for one year with every possibility of being made permant.
Qualification-B. A. strong in English and History.
Pay—Rs. 50-0-0

Applications with Copies of testimonials must reach the undersigned on or before the 1st July, 1927.

B. S. Mohapatra
Secretary
Banki-Dompara H. E. School
P. O. Banki Dt. Cuttack.

ନ ୨୯୮ ନୋଟିସ । ତା ୧୮।୬।୨୭

ଗୌରାଙ୍ଗଚରଣ ସାହୁ ସାଃ ଗୋପିନାଥପୁର ପ୍ରଃ ବରୁଆଁ ଏହି କି ଆମ୍ଭେ ସର୍ବସାଧାରଣଙ୍କ ଅବଗତି ନିମନ୍ତେ ଜଣାଇ ଦେଉଅଛୁଁ କି ଆମ୍ଭର ପିତା ରାମଚନ୍ଦ୍ର ସାହୁଙ୍କର ବୟସ ବର୍ତ୍ତମାନ ୮୦।୮୨ବର୍ଷ ହେବାରୁ ଆଜକୁ ବହୁବର୍ଷ ହେବ ତାଙ୍କର ମସ୍ତିଷ୍କ ଖରାପ ହୋଇଅଛି ସେ ଆଜକୁ ୩୨।୩୪ ହେବ ଘରେ ନରହି ନାନାସ୍ଥାନରେ ବୁଲୁଅଛନ୍ତି ଏହି ସମୟ ମଧ୍ୟରେ ଅମ୍ଭଘରୁ କେତେକ ରୂପା ସୁନାର ଅଳଙ୍କାର ନେଇ ସାଃ ପୁରୁଷୋତ୍ତମପୁର ନିବାସୀ ଶଙ୍କରଙ୍କ ଘୋଷକୁ ଦେବାରୁ ସେ ଆତ୍ମସାତ କଲେ ନିମ୍ନଲିଖିତ ତପସିଲ ମୌଜା ମାନଙ୍କରେ ତାଙ୍କ ନାମରେ ଅମ୍ଭ ଉପାର୍ଜ୍ଜନଦ୍ଵାରା ଖରିଦ କରାଇ ଥିବା ଜମି ମାନଙ୍କରେ ହୋଇଥିବାରୁ ଅମ୍ଭର ବିରୋଧୀ ଯେ କେତେକ କୁପରାମର୍ଶ ଲୋକ ଅନ୍ୟାୟ ଲାଭ ଆଶାରେ ଆମ୍ଭ ପିତାଙ୍କଠାରୁ ଲେଖାଇ-ନେବା ଉଦ୍ୟତ ଥିବାରୁ ଏଥିଦ୍ଵାରା ସର୍ବ ସାଧାରଣଙ୍କୁ ଜଣାଇ ଅଛୁଁ କି ଆମ୍ଭର ଅବସ୍ଥା ସ୍ଵଚ୍ଛଳ ଅଛି ଅମ୍ଭର କିଛି ବିକ୍ରି କରିବାର ଆବଶ୍ୟକ ନାହିଁ ବରଂ ଖରିଦ କରିବାର ଇଚ୍ଛା ଅଛି ଆମ୍ଭର ଜମିଦାର ଲାଖରାଜୀ ଓ ରଏତି ସମ୍ପତ୍ତିମାନ ଅଛି ଓ ମହାଜନ କାରବାର ଅଛି । ସେଥି-ସକାଶେ ସରକାରଙ୍କୁ ଇନକମ ଟେକ୍ସ ପ୍ରାୟ ବର୍ଷକୁ ୫୨୦୦୧ ଦେଉଅଛୁଁ । ଏପରି ଅବସ୍ଥାରେ କେହି ଆମ୍ଭ ପିତାଙ୍କ ମସ୍ତିଷ୍କ ଖରାପ ଦେଖି ତାଙ୍କଠାରୁ କବାଲା ବା ତମସୁକ ବା କେଉ ବା ଦାନ ଇତ୍ୟାଦି କୌଣସି ପ୍ରକାର ଦଲିଲ ଲେଖାଇନେଲେ ଆମ୍ଭେ ଦାୟୀନୋହୁଁ କିମ୍ବା ଆମ୍ଭର ନିମ୍ନଲିଖିତ ସମ୍ପତ୍ତି ଦାୟୀନହେବ ବା ଦାୟୀ ହେବ ନାହିଁ ତାହା ଦେଶୀୟ ଅଦାଲତରେ ରଦ ହେବ ।

ତପସିଲ

ଧର୍ମଶାଳା । ପ୍ର । ଓଲସ ନଂ ୭ ନମ୍ବର ତଉଜି ଭୁକ୍ତ

୧—ମୌଃ ନାରୁପଲ ଖା ୧୨୪ତା ଓଗେଇ ଦମାବନୀ ନଂ୧୩୫ନମ୍ବର ବାଃ, ଏ୪—୫୦ ଟ ୧୬।୯

୨—ମୌଃ ଠାକୁରବୁଦା ଖାତା ୩୧ ଏ୦—୪୫ ଟ ୨ ଙ୍କା

୩—ମୌଃ ଗୋପନଗର ଖା ୩୯ ତା ଏ୦—୨୨ ଟ୦।୯

୪—ଯାଜପୁର ଥନା ପ୍ରଃ ବରୁଆଁ ନଂ୧୩୫୨ ନମ୍ବର ତୌଃ ମୌଃ ନିପାଇପୁର ଖା ୬୧ ତା ଏ୨—୭୭ ଟ ୩।୩

୫—ନଂ୧୩୯୨ ନମ୍ବର ତୌଃ ମୌଃ ପାରବାଡ଼-ପୁର ଖା ୩୩ ତା ଏ୦—୨୧ ଟ ୧୧

୬—ନଂ୧୩୨୪ନମ୍ବର ତୌଃ ମୌଃ ତଗଡଣ-ପୁର ଲାଖରାଜ ଖା ୬୯ ତା ବାଃ, ଏ୦—୧୯—୩ ଟ୦।/୧୦୧

୭—ନଂ୧୩୧୪ନମ୍ବର ତୌଃ ମୌଃ ନୂଆପୁର ନ ୨୮୨ନମ୍ବର ସିଡୋଲ ଏ୧—୧୩ ଟ ୨୨୬ଙ୍କା ୧୧୮

୮—ନଂ୧୩୧୩ନମ୍ବର ତୌଃ ମୌଃ ନୂଆପୁର ନ୫୮ନମ୍ବର ସିଃ ଏ୧—୧୪ ଟ ୨।୬ ୫୪

୯—ନଂ୧୩୧୩ନମ୍ବର ତୌଃ ମୌଃ ନୂଆପୁର ନ୯୪ନମ୍ବର ସିଃ ଏ୦—୯୦ ଟ୧୧ ୮୧

301 WANTED 25-6-27

For 9 months two assistant masters each on Rs. 75/-, a month for Government schools in the Orissa Division.

Qualifications required—A trained graduate or L. T. with experience in teaching.

Applications should be submitted to the Inspector of Schools, Orissa Division, Cuttack by the 30th June 1927.

None need apply who is not a native of, or domiciled in, the province of Bihar and Orissa. Domiciled candidates should attach to their applications copies of certificates from the Magistrate of the district in which they claim to be domiciled. Candidates are required to state their age and the subject they offered at their examinations.

CUTTACK. The 13th June, 1927. — S. L. Das Varma Offg. Inspector of Schools, Orissa Division.

---

୩୦୬ ବିଜ୍ଞାପନ ୨୫-୬ ୨୭

କଲ୍ୟାଣପୁର ବାଳିକା ଉଃ ପ୍ରା ସ୍କୁଲ ନିମନ୍ତେ ଜଣେ ହିନ୍ଦୁ ଶିକ୍ଷୟିତ୍ରୀ ଆବଶ୍ୟକ । ସେ ସଙ୍ଗୀତ, ସିଲେଇ, ଚିତ୍ରବିଦ୍ୟାରେ ନିପୁଣ ଥିବେ । ସାମାନ୍ୟ ଇଂରାଜୀ, ବଙ୍ଗଳା ଜାଣିଥିଲେ ଭଲ । ତାଙ୍କର ଯୋଗ୍ୟତାଅନୁସାରେ ମାସିକ ଟ୧୫ ୨୦ଙ୍କା ପର୍ଯ୍ୟନ୍ତ ବେତନ ଦିଆଯିବ ଓ ରହିବା ପାଇଁ ସ୍ଵତନ୍ତ୍ର ଗୃହ ଦିଆଯିବ । ଯୁନମାସ ତା୩୦ରିଖ ମଧ୍ୟରେ ନିମ୍ନସ୍ଵାକ୍ଷରକାରୀଙ୍କ ନିକଟକୁ ଆବେଦନ କରନ୍ତୁ ।

ସେକ୍ରେଟେରୀ ।
କଲ୍ୟାଣପୁର ବାଳିକା ଉଃ ପ୍ରାଃ ସ୍କୁଲ
ପୋ: ଅ ବଂଶୀଧରପୁର
କଟକ

ଦୀନବନ୍ଧୁ

ଔଷଧାଳୟ ।

ଏହି ଔଷଧାଳୟରେ ଘୃତ, ତୈଳ, ମୋଦକ, ଚୂର୍ଣ୍ଣ, ବଟିକା, ଅବଲେହ, ଅରିଷ୍ଟ ଭସ୍ମ, ଏବଂ ମକରଧ୍ଵଜ, ଯାଫ୍ରାନ୍-କେଶର, ଶିଳାଜତୁ, ମୃଗନାଭି କସ୍ତୁରୀ ଆଦି ଯାବତୀୟ ମୂଲ୍ୟବାନ୍ ଔଷଧମାନ ସୁଲଭ ମୂଲ୍ୟରେ ବିକ୍ରୟାର୍ଥ ରଖାଯାଇଥାଏ । ମଫସଲରୁ ଅର୍ଡର ପାଇବାମାତ୍ରେ ଔଷଧ ଅତ୍ୟନ୍ତ ସାବଧାନ ସହି ଭିଃ ପିଃ ଯୋଗେ ପଠାଇଥାଉଁ ।

ବିଶେଷ ଦ୍ରଷ୍ଟବ୍ୟ-ରୋଗୀର ବୟସ, କାଳ, ଅବସ୍ଥା, ଇତ୍ୟାଦି ଜଣାଇ ଆଧ ଟିକେଟ ସହି ପତ୍ର ଲେଖିଲେ ବିନାମୂଲ୍ୟରେ ବ୍ୟବସ୍ଥା ଦିଆଯାଏ । ନିଃସ୍ଵହାୟମାନଙ୍କୁ ବିନାମୂଲ୍ୟରେ ଔଷଧ ଦିଆଯାଏ । ଦେଖିବାକୁ ପତ୍ର ଗୃହୀତ ହୁଏ-ନାହିଁ ।

ମେନେଜର । ଶ୍ରୀ ଗୋପୀନାଥ ସ୍ଵାମୀ
ପୋ: ଅ: କଟକ । କବିରାଜ

Digitized by srujanika@gmail.com

ନ ୨୧୮ ବିଜ୍ଞାପନ ୨୭।୨୭

ଡାକ୍ତର କୁପରଙ୍କ

ଏଣ୍ଟିରିଉମାଟିକ୍‌ରିଙ୍ଗ୍

ଏହା ସମସ୍ତପ୍ରକାର ରୋଗ ନିବାରଣ କରେ ଓ ରକ୍ତ ବିଶୁଦ୍ଧକରେ, ହଇଜା, ବସନ୍ତ

ପ୍ରଭୃତି ସଂକ୍ରାମକ ରୋଗ ଓ ବାତ୍ତ, କୁଣ୍ଡି ଆଦିରୁ ଆରମ୍ଭ କରି ସମସ୍ତ ସନ୍ଧାମକ ସ୍ନାୟୁରୋଗ ନିବାରଣ କରିବାର ଏକମାତ୍ର ଅବ୍ୟର୍ଥ ମହୌଷଧ । ଯେଉଁ ଉତ୍ତର ଜୀବନୀଶକ୍ତିର ମୂଳ ତାହାର ସାହାଯ୍ୟରେ କର୍ମନ ସିଲ୍‌ଭର୍, ତମ୍ବା ଓ ତମ୍ବାର ସମିଶ୍ରଣରେ ଏହା ନିର୍ମିତ ହୋଇଅଛି । ପ୍ରତ୍ୟେକଟିର ମୂଲ୍ୟ ୪ଟଙ୍କା ମାତ୍ର, ଏକକାଳୀନ ଗୋ ୧୨ ଟି ନେଲେ ଭ: ପି: ଖର୍ଚ୍ଚା ବାଦ କେବଳ ଟ ୯ ଙ୍କାରେ ମିଳେ । ମଧ୍ୟ ଫିତା ଓ ବାକ୍ସ ସହିତ ଗୋଟିଏ ଗୋଲ୍ଡ ଉଷ୍ଟୱାଚ୍ ପୁରସ୍କାର ମିଳେ । ବିଶେଷ ବିବରଣ ଜାଣିବାକୁ ଇଚ୍ଛାକଲେ ଅର୍ଦ୍ଧଅଣା ଟିକଟସହ ନିମ୍ନଲିଖିତ ଠିକଣାକୁ ପତ୍ର ଲେଖନ୍ତୁ ।

୧୮ କ୍ୟାରେଟ୍ ଗୋଲ୍ଡପ୍ଲେଟେଡ୍ ଲିଭର୍‌ୱାଚ୍

ଗ୍ୟାରେଣ୍ଟି ବ ୫ ର୍ଷ ଏହି ୱାଚର କେସ ସୁନ୍ଦର ଭାବେ ଖୋଦିତ ହୋଇଅଛି ।

ଏହାର ରଙ୍ଗ ଠିକ୍ ଖାଣ୍ଟି ସୁନାର ବର୍ଣ୍ଣ ସଙ୍ଗେ ସମାନ । ସୁନ୍ଦର ବଳିଷ୍ଠ, ସୂକ୍ଷ୍ମ ହାତବନ୍ଧଣ ଓ ପକେଟ୍‌ରେ ଧାରଣ କରିବାର ଉପଯୋଗୀ । ୱ୍ୟାରେଣ୍ଟ ସୁଇଜ୍ ନିର୍ମିତ, ଏହା ଠିକ ସମୟ ରଖେ, ପ୍ୟାକିଂ ଓ ଭ: ପି: ଖର୍ଚ୍ଚା ବାଦ ବାକ୍ସ ସହିତ ଏହାର ମୂଲ୍ୟ ଟ ୪୧୧ ମାତ୍ର, ଯେଉଁମାନେ ଏକସମୟରେ ୪ ଗୋଟି କିଣିବେ ସେମାନେ ବିନାମୂଲ୍ୟରେ ସେହି ପ୍ରକାର ଗୋଟିଏ ପାଇପାରିବେ, ମଧ୍ୟ ଅର୍ଦ୍ଧଅଣା ଟିକଟସହ ପତ୍ର ଲେଖିଲେ ୧୦୦ ବର୍ଷର କାଲେଣ୍ଡର ପାଇବେ ।

Reliable Stores
4 (U. Dep X.) Shamacharan
De Street, Ca!cutta.

ଅସାଧାରଣ ରୁକ୍ତି

ଅର୍ଦ୍ଧ ମୂଲ୍ୟ ! ଅର୍ଦ୍ଧ ମୂଲ୍ୟ !!

ବିଳମ୍ବ କରନ୍ତୁ ନାହିଁ, ଶୀଘ୍ର ଅର୍ଡର ଦିଅନ୍ତୁ, ଷ୍ଟକ୍‌ରେ ମାଲ ଅଳ୍ପ ଅଛି, ଉଦ୍‌ଲୋକ ଓ ଭଦ୍ରମହିଳାମାନଙ୍କର ପଦ୍ମ ଅଙ୍ଗୁରି, ନଂ ୧ ମୂଲ୍ୟ ଅଙ୍ଗୁରି ଅତିସୁନ୍ଦର, ମଧ୍ୟରେ ହୀରକର ନକଲ ହୀରକ ଖଚିତ, ଦେଖିବାକୁ ଖାଣ୍ଟି ସୁନାପରି, ମୂଲ୍ୟ ବାରଅଣା ଅର୍ଦ୍ଧେକ ମୂଲ୍ୟ ଛଅଣା ମାତ୍ର । ଡଜନ ଟ ୪ । ଅଣା

ସ୍ତ୍ରୀ ଲୋକମାନଙ୍କ ସହାୟ

ନକଲି ମୁକ୍ତାହାର ।

ଏକ ସମ୍ଭ୍ରାନ୍ତ ବ୍ୟବହାର କରି, ତା' ପରେ ଅସଲ ମୁକ୍ତା ସହିତ ତୁଳନାକରି ଦେଖ,

ଯେବେ କୌଣସି ପାର୍ଥକ୍ୟ ଦେଖ ଅମ୍ଭମାନଙ୍କ ନିକଟକୁ ଫେରାଇ ଦିଅ, ଆମ୍ଭେମାନେ ମୂଲ୍ୟ ଫେରସ୍ତ ଦେବୁ । ଏହାର ୧୬ ଇଞ୍ଚ ଲମ୍ବା । ଗୋଟିଏ ବାକ୍ସ ସହିତ ଦିଆଯାଏ, ମୂଲ୍ୟ ଟ ୨୧ ଅର୍ଦ୍ଧେକ ମୂଲ୍ୟ ଟ ୧ ଅର୍ଦ୍ଧ ଡଜନ ଟ ୬୧

ଯେଉଁମାନେ ଏକ ଡଜନ ନ ୧ ମ୍ବର ଲୋଟ ସହିତ ଦିମ୍ବା ଅର୍ଦ୍ଧ ଡଜନ ନ ୨ ମ୍ବର ନେକଲେସ୍ ଏକକାଳୀନ କିଣିବେ ସେମାନେ

ଗୋଟିଏ ନିକେଲ ଟିଲ୍‌ଟର ଏକ ଲିଭର ପକେଟ ୱାଚ୍ ବାକ୍ସ ସହିତ ବିନାମୂଲ୍ୟରେ ପାଇପାରିବେ ।

ଭ: ପି: ରେ ମାଲ ପଠାଉଥାଉଁ, ଡାକମାସୁଲ ସ୍ୱତନ୍ତ୍ର ।

Inland Agency Co.
4 (V) Sh amacharan De
Street, Calcutta.

ନ ୫୦ ତା ୭।୧୫।୨୭

ଆର୍ତ୍ତଭଞ୍ଜନ ଔଷଧାଳୟ

ଏହି ଔଷଧାଳୟରେ ସର୍ବପ୍ରକାର ପରୀକ୍ଷିତ ପ୍ରତ୍ୟକ୍ଷ ଫଳପ୍ରଦ ଓ ବିଶୁଦ୍ଧ ଆୟୁର୍ବେଦୀୟ ତୈଳ, ଘୃତ, ବଟିକା ଅବଲେହ ଚୂର୍ଣ୍ଣ, ଆସବ, ମୋଦକାଦି, ମୃଗନାଭି [କସ୍ତୁରୀ] ମକରଧ୍ୱଜ, ଯାଫ୍ରାନ ଏବଂ ଶିଳାଜିତ, ସର୍ବପ୍ରକାର ଭସ୍ମାଦି ସୁଲଭ ମୂଲ୍ୟରେ ବିକ୍ରୟ ହୁଏ । ସହର ଓ ମଫସଲ ବାସୀ ରୋଗୀ ସ୍ୱୟଂ ଉପସ୍ଥିତ ହୋଇ କିମ୍ବା ରୋଗର ସବିଶେଷ ବୃତ୍ତାନ୍ତ ଲେଖି ଏବଂ ସ୍ୱଦେଶଇଷ୍ଟ ଟିକଟ ସହ ପଠାଇ ଦେଲେ ସୁବ୍ୟବସ୍ଥା ଦିଆଯାଏ । ଚେଉଁ ଫିସ୍ ଗୃହୀତ ହୁଏ ନାହିଁ । ବିଶେଷତଃ ଗରିବ ରୋଗୀମାନଙ୍କୁ ବିନା ମୂଲ୍ୟରେ ଔଷଧାଦି ବିତରଣ କରାଯାଏ ମଫସଲରୁ ଅର୍ଡର ପାଇବାମାତ୍ରେ ଅତିଯତ୍ନ ସହକାରେ ଔଷଧ ପ୍ରେରଣ କରୁଁ ।

ବକ୍ସି ବଜାର
କ୍ୟାଣ୍ଟନ୍‌ମେଣ୍ଟରୋଡ୍
ପୋ: ଅ: କଟକ

ଶ୍ରୀ ନିରଞ୍ଜନ ଦାଶ
କବିରାଜ

ନ ୮୪ ମ୍ବର ନୋଟିସ

ରିଙ୍ଗ୍ ୱାର୍ମ ପାଉଡର

ଏହା ଜଣେ ବିଖ୍ୟାତ ଡାକ୍ତରଙ୍କଦ୍ୱାରା ଆବିଷ୍କୃତ କରାଯାଇଅଛି । ଦାଦ୍, ଅଲ୍‌ସର୍, ରିଙ୍ଗୱାର୍ମ ଏବଂ ଅନ୍ୟାନ୍ୟ ଘା'ଅମାନ ଏହାଦ୍ୱାରା ନିଶ୍ଚୟ ଆରୋଗ୍ୟ ହୋଇ ଯାଇବ । ମୂଲ୍ୟ ଟ ୦।/ । ଡଜନ ଟ ୨୧

ଲେମନାଶକ ସାବୁନ—ବୈଜ୍ଞାନିକ ପ୍ରଣାଳୀରେ ବହୁ ପରୀକ୍ଷା ପରେ ପ୍ରସ୍ତୁତ କରାଯାଇଅଛି । ଏହା ନିରାପଦରେ ବ୍ୟବହାର କରାଯାଇ ପାରେ । ମୂଲ୍ୟ ପ୍ରତ୍ୟେକ ଟ ୦ । ଡଜନ ଟ ୨୧ ଙ୍କା ଡାକମାସୁଲ ସ୍ୱତନ୍ତ୍ର ।

H. C. Paul
47-1 Beniatola Street
P. O. Hatkhola
Calcutta

ଗ୍ରାହକମାନଙ୍କ ପ୍ରତି—

ନିବେଦନ

ଏତଦ୍ୱାରା ଉତ୍କଳଦୀପିକାର ନୂତନ ଓ ପୁରାତନ ସୁଧୀ ଗ୍ରାହକବର୍ଗଙ୍କୁ ବିଦିତ କରାଇ ଦିଆଯାଉଅଛି ଯେ ତୁଇମାସରୁ କମ୍ ସମୟ ପାଇଁ ଠିକଣା ପରିବର୍ତ୍ତନ ଲାଗି ଇଚ୍ଛା କଲେ ଡାକ ଘରେ ପରିବର୍ତ୍ତନ କରାଇ ନେବେ, ଅଫିସକୁ ପତ୍ର ଲେଖି ଅନର୍ଥକ ଟ ୦ ୯୬ ଖରଚ କରିବା ବୃଥା, ଦୁଇମାସରୁ କମ୍ ସମୟ ପାଇଁ ଅଫିସ ରେଜିଷ୍ଟର କଟାଯାଏ ନାହିଁ । ଇତି

ମ୍ୟାନେଜର

ନ ୩୯୯ ମ୍ବର ସି,

କାଳୀବଡ଼ି ।

ପ୍ରତ୍ୟେକ ବଡ଼ରେ ଦୁଇଦୁଆତ ଉତ୍ତମ କାଳୀ ହୁଏ । ବଲ୍ଲାକ ରେଡ ୫୦୦ ରୁ ଟ ୦।୶ ଡାକମାସୁଲ ଟ ୦।୶, ନୀଳ, ବାଇଗଣୀ ୫୦୦ ବଡ଼ରୁ ଟ ୧। ଡାକମାସୁଲ ଟ ୦।୶,

ରତନ ଏଣ୍ଡ କୋଂ
୧୪୧ ଓଲ୍ଡ ଚୀନାବଜାର ରୋଡ୍
କଲିକତା

ନ ୨୬୩ ମ୍ବର

ଅଚରଜ ! ଅଚରଜ !! ଅଚରଜ !!!

ଯଦି ଘରେ ବସି ଅତି ଉତ୍କୃଷ୍ଟ ସଦ୍ୟ ପ୍ରସ୍ତୁତ ପୁଷ୍ପସାର ବ୍ୟବହାର କରିବାକୁ ଚାହାନ୍ତି, ତେବେ ଆମ୍ଭ କାରଖାନାରୁ ଥରେ ପରୀକ୍ଷା କରି ଦେଖନ୍ତୁ ।

ଯଥା—ଗୋଲାପ, ବକୁଳ, ମଲ୍ଲୀ, ଯୁଇ, ଚମ୍ପକ, କଷ୍ଟୁରୀ, କେତକୀ, ଚନ୍ଦନ, ମୋଗରା, ଗୁଲମେହେନ୍ଦି ପ୍ରଭୃତି ପ୍ରତ୍ୟେକ ଛୋଟ ଶିଶି ଟ ୧୯ଙ୍କା, ବଡ଼ ଶିଶି ଟ ୨୧ଙ୍କା; ଏବଂ ୧୨ଶିଶି ଟ ୯ଙ୍କା, ପ୍ରତି ତୋଳା ସୁରଟଙ୍କା, ମାସୁଲ ଓ ପ୍ୟାକିଂ ଅଲଗା ପଡ଼ିବ ।

ପ୍ରାପ୍ତିସ୍ଥାନ

Radha & co
{ Grey Street
Calcutta

ରାଧା ଏଣ୍ଡ କୋମ୍ପାନୀ
ନ ୩।୧ ମ୍ବର ଗ୍ରେଷ୍ଟ୍ରୀଟ୍—କଲିକତା

ନ ୨୯୩ ବିଜ୍ଞାପନ ୧୮।୬।୨୭

ଏତଦ୍ୱାରା ଜଣାଇଦିଆଯାଉଅଛି କି କନିକାଙ୍କ ଷ୍ଟେଟ୍‌ରୁ ଯେଉଁମାନେ ପଟ୍ଟତ ଜମି କବୁଲିୟତ କରି ଆବାଦ କରିବାକୁ ଚାହାନ୍ତି ସେମାନେ ଷ୍ଟେଟର ମେନେଜରଙ୍କ ଅଫିସ ରାଜକନିକା ମୁକାମରେ ଉପସ୍ଥିତ ହୋଇ ଦରଖାସ୍ତ କଲେ ସମସ୍ତ ସମ୍ବାଦ ପାଇପାରିବେ । ଇତି ତା ୩।୫।୨୭

296 NOTICE. 18-6-27

Candidates are invited for the following 4 posts of my office. None need apply who has not passed the Matriculation examination and earned sufficient office experience for the 1st three posts. Applications with copies of testimonials will be received by the under-signed till 15th July 1927. The selected candidates must have to join at once. The candidates applying for the post of Treasurer and Nazir must be prepared to furnish a total security of Rs. 1000/- is Rs. 500/- in cash and Rs. 500/- in two persons.

1. Treasurer and Nazir on Rs. 25/- per month.
2. Peskar of the Superintendent's Court on Rs. 22/- per month.
3. Civil and Criminal Moharir on Rs. 20/- per month.
4. Paid Probationer on Rs. 10/- per month.

Dated, Narsingpur
the 6th June
1927.

Superintenden
Narasingpur
State.

271 18-6-27

WANTED.

A trained Matric Kavyatirtha for the post of Head Pandit of the Dhenkanal H. E. School on a monthly salary of Rs. 35-$\frac{4}{2}$-Rs. 55/- with benefits of the State Provident fund and a rent free room in the Teachers' Lodge. None need apply who is not a resident of or domiciled in the Province.

Apply with Copies of testimonials as to experience, ability and character before the 20th June, to the Secretary, Managing Committee, Dhenkanal.

Shashi Bhusan Nag
Asst. Master in Charge
Dhenkanal H. E. School.
1-6-27.

ନ ୩୯୯ ମ୍ବର ଏ,

ଏକଟଙ୍କାରେ ହଜାରେ ଜିନିଷ ।

ଉତ୍କୃଷ୍ଟ ଗୀଲକଣ୍ଠୀର କାଳୀ ୧୪୪ ବଡ଼ି ବାଇଗଣୀ ରଙ୍ଗର କାଳି ୧୪୪ ବଡ଼ି, ଗୋଟିଏ ହୁପର, ଗୋଟିଏ କ୍ଲିପ ସହ ବାକ୍ସରେ ଗୋଟିଏ ସୁନ୍ଦର ଓ ମଜବୁତ ଫାଉଣ୍ଟେନପେନ, ୭ ଗୋଟି ନିବ, ହୋଲ୍‌ଡର ୧ ଗୋଟି, ଆଲପିନ ୧୫, ପଟାପଟ ବାଦ୍ୟ ୧ ଗୋଟି, ସୁନ୍ଦର ନେକଲେସ ୪୦୦, ୧୨ ଗୋଟି ବୋତାମ, ଛୁଞ୍ଚି ୫୦, ପିନ ୨୫ ଗୋଟି, ସେଫଟିପିନ ୧ ଗୋଟି, ରେଜ ୧ ଗୋଟି, ରିଙ୍ଗ ୧ ଗୋ ଏହି ସମସ୍ତ ଆବଶ୍ୟକୀୟ ହଜାରଟି ଜିନିଷ ଏକଟଙ୍କା ନାମମାତ୍ର ମୂଲ୍ୟରେ ଦିଆଯିବ, ଡାକମାସୁଲ ଟ ୦।୶

ଟିରସ୍ ଏଣ୍ଡ କୋଂ
ପୋଷ୍ଟବକ୍ସ ନଂ ୭୮୦୮,
ବହୁବଜାର—କଲିକତା

ନ ୨୬୭ ମ୍ବର

ପ୍ରକାଶିତ ଆଇନ

(ବନବିହାରୀ ପାଲିତଙ୍କ କୃତ)

ମୂଲ୍ୟ ଟ ୨୧ ସ୍ଥଳେ ଟ ୧।

ବର୍ତ୍ତମାନ ବନ୍ଦୋବସ୍ତ ହେଉଥିବାରୁ ରଇତ ପ୍ରଜାମାନଙ୍କର ସତ୍ୱାଦି ସମ୍ବନ୍ଧେ ବିଶେଷତ ବନ୍ଦୋବସ୍ତ କାର୍ଯ୍ୟ ସମ୍ପର୍କରେ ଜାଣି ନିଜର ସ୍ୱାର୍ଥ ରକ୍ଷିବା କାରଣ ଏହି ପୁସ୍ତକର ମୂଲ୍ୟ ଡିସେମ୍ବର ମାସ ଶେଷ ପର୍ଯ୍ୟନ୍ତ ଟ ୨ ସ୍ଥଳେ ଟ ୧। ରେ ଦିଆଯିବ । କେହି ଏକକେ ୧୦ ଖଣ୍ଡ କିଣିଲେ ଟ ୧୨ ହିସାବ ର ଟ ୧୦ରେ ପାଇପାରିବେ । ବନ୍ଦୋବସ୍ତ ସମ୍ପର୍କୀୟ ସମସ୍ତ ଉଦ୍ଧାର ଗୁଡ଼ିକ ଏଥିର ସରଳଭାଷାରେ ବୁଝାଇ ଦିଆଯାଇଅଛି ।

ପ୍ରାପ୍ତିସ୍ଥାନ—

୧— ଶ୍ରୀ ବନବିହାରୀ ପାଲିତ
ଭଙ୍ଗାରପୁର କମନ ମ୍ୟାନେଜର ଅଫିସ
ଗଣେଶଘାଟ—କଟକ ।

୨— କଟକ ଟ୍ରେଡିଂ କମ୍ପାନୀ,
ଦରଘାବଜାର, କଟକ,

ନ ୩୯୯ ମ୍ବର ବ,

କାଳୀବଡ଼ି ।

ଉତ୍ତମ ଓ ଶସ୍ତା, ପ୍ରତ୍ୟେକ ଗ୍ରୋସ ସୁନ୍ଦର ଛାପା ଟିଣ ବାକ୍ସରେ ପ୍ୟାକ୍ ହୋଇଥାଏ, ଲାଲ, କଳା, ନୀଳ ବାଇଗଣୀ ସବୁ ରଙ୍ଗ ପ୍ରତି ଗ୍ରୋସ ଟ ୧୯ ଡାକମାସୁଲ ଟ ୦। ଅଧିକ ମଗାଇଲେ ବିଶେଷ ପରିମାଣରେ କମିଶନ ଦିଆଯାଇଥାଏ ।

ସୁଣ୍ଡିଚନ୍ଦ୍ର ନିଜ ଷ୍ଟୋର
ପୋଷ୍ଟ ବକ୍ସ ୧୬ କଲିକତା

Split by PDF Splitter
Digitized by srujanika@gmail.com

ନଂ ୧୨୧୨ବ

ନୋଟିସ

ଅଂ ୧୨।୨୭

ଇମ୍ପେରିଏଲ ବ୍ୟାଙ୍କ ଅଫ୍ ଇଣ୍ଡିଆ ସେଭିଂସ ବ୍ୟାଙ୍କରେ ଟଙ୍କା ଅମାନତ ରଖିବାର

ନିୟମବଳୀ—

ଅମାନତ ରଖିବା ।

ତା ୧ ଲା ଜାନୁଆରୀଠାରୁ ତା ୩୧ ଲା ଡିସେମ୍ବର ପର୍ଯ୍ୟନ୍ତ ଏକବର୍ଷ ମଧ୍ୟରେ ଉକ୍ତ ସେଭିଂସ ବ୍ୟାଙ୍କରେ ମୋଟ ପାଞ୍ଚହଜାର ଟଙ୍କା ଜମା ଦିଆଯାଇପାରେ । ଦୁଇ କିମ୍ବା ତତୋଧିକ ବ୍ୟକ୍ତିମାନଙ୍କ ନାମରେ ହିସାବ ଖୋଲାଯାଇ ପାରେ । ତନ୍ମଧ୍ୟରୁ ବା – ତତୋଧିକ ବ୍ୟକ୍ତି ବା ସେମାନଙ୍କ ମଧ୍ୟରୁ ଜୀବିତ ଥିବା ବ୍ୟକ୍ତି ବା ବ୍ୟକ୍ତିମାନେ ତାହା ଟଙ୍କା ଉଠାଇ ନେଇପାରନ୍ତି ।

ଉଠାଇ ନେବା

ଯେ କୌଣସି ସମୟରେ ଟଙ୍କା ଉଠାଇ ନିଆଯାଇପାରେ କିନ୍ତୁ ସପ୍ତାହ ମଧ୍ୟରେ ଏକାଧିକ ଥର ଉଠାଇ ନିଆଯାଇ ନ ପାରେ ।

ଯେଉଁ ଅମାନତକାରୀମାନେ ହିସାବ ଖୋଲି ହୋଇଥିବା ସହରରେ ବାସ ନ କରନ୍ତି ସେମାନେ ଚେକଦ୍ୱାରା ଟଙ୍କା ଅମାନତ କରି ଓ ଉଠାଇ ନେଇପାରନ୍ତି

କୌଣସି ସହରରେ ବ୍ୟାଙ୍କର ଏକ ଅଫିସରେ ଥିବା ହିସାବ ଉଠାଇ ନେଇ ଅନ୍ୟ ଅଫିସର ହିସାବ ଭୁକ୍ତ କରିଦିଆଯାଇପାରେ ।

ସରକାରୀ ଅମାନତ ସମ୍ବନ୍ଧୀୟ ହିସାବ ।

କୌଣସି ବ୍ୟକ୍ତିଙ୍କ ହିସାବରେ ଦଶହଜାର ପର୍ଯ୍ୟନ୍ତ ଟଙ୍କା ଜମା ହୋଇଗଲେ ସେହି ବ୍ୟକ୍ତି ଉକ୍ତ ସମସ୍ତ ଟଙ୍କା ବା ତନ୍ମଧ୍ୟରୁ ୫ ୨୦୦୦ ଟଙ୍କା କମ୍ବା ତାହାର କୌଣସି ଗୁଣିତକ ଯଥା [୫ ୪୦୦।୬୦୦୦—ଏହିପରି] ସେହି ହିସାବରୁ ଉଠାଇ ନେଇ ଏକଗୋଟି ସରକାରୀ ସେଭିଂସ ବ୍ୟାଙ୍କ ହିସାବ ଖୋଲିପାରନ୍ତି । ଏବଂ ଏହିପ୍ରକାର ହିସାବରେ ଟଙ୍କା ଅଦାୟ ନେବାକୁ ହେଲେ ଅଦାୟ ତାରିଖର ମାସ ପୂର୍ବରୁ ନୋଟିସ ଦେବାକୁ ହେବ ।

ସୁଧ ।

କୌଣସି ସାଧାରଣ ହିସାବରେ ଗଚ୍ଛିତ ଟଙ୍କାରୁ ଅନ୍ୟୁନ ମାସିକ ଦ୍ୟନତମ ଜମା ଉପରେ ବାର୍ଷିକ ଶତକଡ଼ା ୫ ୩୧ ହାରରେ ସୁଧ ଦିଆଯାଏ ଏବଂ ସରକାରୀ ସେଭିଂସ ବ୍ୟାଙ୍କ ହିସାବରେ ଥିବା ମୌଳିକ ଦାଖ ଟଙ୍କା ଉପରେ ଶତକଡ଼ା ବାର୍ଷିକ ୫ ୩।୦ ହାରରେ ସୁଧ ଦିଆଯିବ ।

ବ୍ୟାଙ୍କ ଅଫିସରେ ଦରଖାସ୍ତ କଲେ ନିୟମାବଳୀ ମିଳିବ ।

ତା ୧୨।୧୨।୧୯୨୭ } ଜେ, ସ୍ୱଟସ ଉଡ୍ ଏଜେଣ୍ଟ

କଟକ } ଅପର ଓ ସୁପ୍ତ

ନ ୬୮୦

ନୂତନ ସଂସ୍କରଣ — ନୂତନ ସଂସ୍କରଣ

ରାୟ ସାହେବ ଶ୍ରୀଯୁକ୍ତ ଫକୀର ନାଥ ଗୁପ୍ତଙ୍କ

ହାଲ ବନ୍ଦୋବସ୍ତ କଥା ବା ବନ୍ଦୋବସ୍ତ ଆଇନ

ସୁଲଭ ମୂଲ୍ୟ ଅଠଅଣା

ଆଜିକାଲି ସ୍ଥିରଆନେ ବନ୍ଦୋବସ୍ତର ଧୂମ ଲାଗିଅଛି । ଅତଏବ ଆପଣା ଆପଣାର ସମ୍ପତ୍ତି ବଜାୟ ରଖିବା କାରଣ ଏ ପୁସ୍ତକରୁ ଖଣ୍ଡିଏ ଖଣ୍ଡିଏ କିଣି ରଖିବା ପ୍ରୟୋଜନ । ଅନୁସନ୍ଧାନ କଲେ ୧୦ ରେ ସାବଲମ୍ବ ପୁସ୍ତକ ପାଇପାରିବେ ।

ଏକମାତ୍ର ପ୍ରାପ୍ତିସ୍ଥାନ

ଭୋଳାନାଥ ପୁସ୍ତକାଳୟ ଚୌଧୁରୀବଜାର, କଟକ

ନଂ ୧୨୩

ନୋଟିସ ।

ଜୀବଜାତ୍ୟ ମୂଳ

ଉପରୋକ୍ତ ମୂଳ ଏବଂ ତାନ୍ତ୍ରିକ କବଚ ଉପରୋକ୍ତ ଯୋଗୀଙ୍କ ଦ୍ୱାରା ହିମାଳୟ ଓ ବିକଟ ପର୍ବତ ଶ୍ରେଣୀମାନଙ୍କ ମଧ୍ୟରେ ୩୨ବ, କଠିନ ତପସ୍ୟାପରେ ପ୍ରାପ୍ତ ହୋଇଅଛି । ଏହା ବ୍ୟବହାର କଲେ ବାଣିଜ୍ୟ ବ୍ୟବସାୟ, ଚାକିରିରେ ଉନ୍ନତି, ମୋକଦ୍ଦମାରେ ଜୟ, ବଶୀକରଣ, ରୋଗମୁକ୍ତି, ଶତ୍ରୁ ହସ୍ତରୁ ରକ୍ଷା ନିଶ୍ଚୟ ହୋଇଥାଏ । ମୂଲ୍ୟ ୫ ୩୨ ବ୍ୟବହାରକାରୀ ତାଙ୍କର ନାମ ଓ ଉଦ୍ଦେଶ୍ୟ ଲେଖି ପଠାନ୍ତୁ ।

ବକ୍ସ ଲକ୍ ନଂ ୧୦୦ ପୋଃ ଅଃ ପାଲଡ଼ିଆ—ହାଉଡ଼ା,

No. 3. 18-

FOR SALE

Ford Car, Lorries, and Bus.

EASY GOING AND CHEAP RUNNING.

Calcutta Price Plus Freight.

SALES AND SERVICE

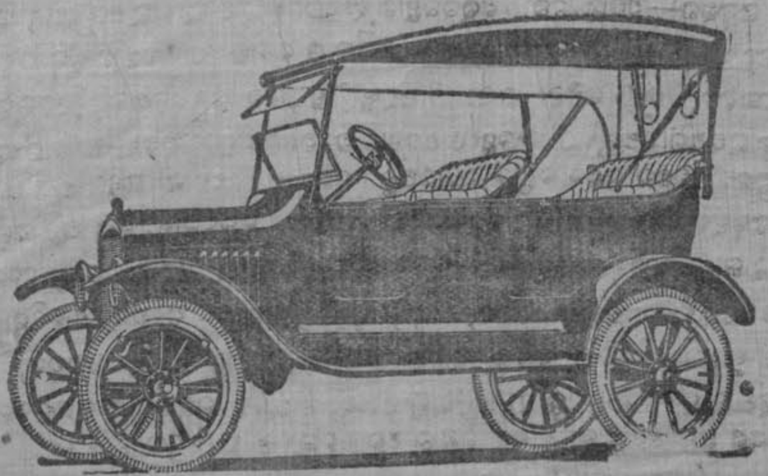

New Model Ford Cars

are very Comfortable and grand looking-Always in Stock.

SOLE DEALERS.

F. H. BILIMORIA Co.

MISSION ROAD, CUTTACK.

OPPOSITE NEW CANTONMENT MARKET

DEALERS IN,—Stationery Provisions and Wine, Fancy Goods, Sporting materials, Crockery, Cutlery Alumunium, Enamel ware and Household goods. Motor Tyres, Tubes and Accessories -Agents for "Shell" Petrol and "Shell" Lubricating Oil. Furniture making by order.

TELEGRMS—BILIMORIA, CUTTACK

Best Office Ghary or Palki Gahry for sale

Price moderate

Deal with Bilimoria and be satisfied.

ମଟର ଖରିଦର ସୁବିଧା

ଫୋର୍ଡ କାର,ଏବଂ ଲରି, ଏବଂ ବସ୍ ଯେଉଁ ଲରି ଓ ବୋଝ ରାସ୍ତା ଖରାପ ଭୟରେ ଯିବ ନାହିଁ, ଅଥଚ ଭଡ଼ା ପରିବର୍ତ୍ତେ ବସ୍ ଚଳେଲେ ରାସ୍ତା ଖରାପର ଭୟ ନାହିଁ । ଉପରୋକ୍ତ ଗାଡ଼ିସବୁ ଏକ ବସ୍‌ରେ ୮ ଠାରୁ ୧୦ ଜଣ ପର୍ଯ୍ୟନ୍ତ ଲୋକ ବସିପାରିବେ । ଉପରୋକ୍ତ ଜିନିଷ ଅନ୍ୟାନ୍ୟ ଜିନିଷମାନ ଅଳ୍ପ ଦରରେ ଅତି ସୁଲଭମୂଲ୍ୟରେ ମିଳିପାରେ । କୌଣସି ରକମର ପ୍ରତାରଣାର ଭୟ ନାହିଁ ।

ଏଫ୍ ଏଚ୍ ବିଲମୋରିଆ ଏଣ୍ଡ କୋଃ

ମିସନରୋଡ, ଛାଉଣିବଜାର କଟକ

ମୂଲ୍ୟ କଲିକତା ଦାମ ଏବଂ ରେଲୱେ ମାସୁଲ

---

129 — 31-12-27

Imperial Bank of India

Bankers to the Government of India.

Authorised Capital	--- ---	Rs. 11,25,00,000
Paid up Capital	--- ---	Rs. 5,62,50,000
Reserve Fund	--- ---	Rs. 4,92,50,000
Reserve Liability of Shareholders		Rs. 5,62,50,000

Branches in all principal Towns of India, Burma and Ceylon. Current Accounts opened free of charge. Fixed Deposits received at 3% P. A. interest. Savings Bank. Small sums received at interest ;—

Present rate 3 P. A.

Government and other securities received for safe custody. Purchases and sales effected. Interest and dividends collected and credited to account or remitted according to instructions.

Drafts and Telegraphic Transfers issued.

Loans granted on approved security and all general banking business transacted.

Rates and rules on application to the Officer-in-charge

CUTTACK BRANCH,

Situated Collectorate Buildings

Split by PDF Splitter
Digitized by srujanika@gmail.com

ଆୟୁର୍ବେଦୀୟ ଶରୀରତତ୍ତ୍ୱ

ପ୍ରଥମଭାଗ—ଏହିପୁସ୍ତକ ଓଡ଼ିଆଭାଷାରେ ଛପାହୋଇ ପ୍ରକାଶ ହେବାରୁ ଓଡ଼ିଶାରେ ବିଶେଷ ଆଦର ହେବା ଦେଖି ଆମ୍ଭେ ନିଜକୁ କୃତାର୍ଥ ମନେ କରୁଅଛୁଁ । ଉକ୍ତ ପୁସ୍ତକ ଯାହା ଘରେ ଅଛି ତାଙ୍କ ଘର ଦ୍ୱାରରେ ଡାକ୍ତର କିମ୍ବା ବୈଦ୍ୟ ଡାକିବାକୁ ହେବନାହିଁ, ନିଜେ ଚିକିତ୍ସା କରିପାରିବେ ପ୍ରଥମଭାଗରେ ରୋଗର ନିଦାନ, ସ୍ୱାସ୍ଥ୍ୟତତ୍ତ୍ୱ, ନାଡ଼ୀ, ନେତ୍ର, ମଳ, ମୂତ୍ର, ଜିହ୍ୱା ଆଦି ପରୀକ୍ଷା ଦ୍ୱାରା ରୋଗନିର୍ଣ୍ଣୟ, ରୋଗର ସାଧ୍ୟାସାଧ୍ୟ ଲକ୍ଷଣ, ଚାଳନ, ମୁଷ୍ଟିଯୋଗ, ଟୋଟକା, ଔଷଧ, ପଥ୍ୟାପଥ୍ୟ ବ୍ୟବସ୍ଥା କରିପାରିବେ । ମୂଲ୍ୟ ଟ ୦ ।୵ ମାସୁଲ ଟ ୦ ।୵

ଦ୍ୱିତୀୟଭାଗ—ଏହିଭାଗରେ ଶାସ୍ତ୍ରବଚନ, ସଂସ୍କୃତଶ୍ଳୋକ ଓ ତାହାର ଅନୁବାଦ, ଦ୍ରବ୍ୟଗୁଣ ସମସ୍ତ ଧାତୁର ଶୋଧନ, ଜାରଣ, ମାରଣ ତୈଳ ଓ ଘୃତାଦିର ପାକବିଧି ଶାସ୍ତ୍ରୀୟ ଔଷଧମାନ, [ମୋଦକ, ଚୂର୍ଣ୍ଣ, ବଟିକା ଆସବ ଓ ଅରିଷ୍ଟ] ପ୍ରଭୃତିର ପ୍ରସ୍ତୁତପ୍ରଣାଳୀ, ସରଳଭାଷାରେ ଲେଖାଯାଇଅଛି, ଓ ବ୍ୟବସ୍ଥା ଓ ଅନୁପାନ ବିଶେଷରେ ପ୍ରୟୋଗବିଧି ଏବଂ କାର୍ଯ୍ୟକାରିତା ଶକ୍ତିମାନ ବିଶଦ ଭାବେ ବର୍ଣ୍ଣିତ ହୋଇଅଛି । ମୂଲ୍ୟ ଟ ୦ ୧୨ ଣା ମାସୁଲ ଟ ୦ ।୵

ତୃତୀୟଭାଗ—ଏହିଭାଗରେ ନରଦେହ ତତ୍ତ୍ୱ (ପ୍ରାଣ, ଜୀବକୋଷ, ମୃଦ୍ଧି ଅସ୍ଥି ଦନ୍ତ, ନର କଙ୍କାଳ, ଅସ୍ଥିସନ୍ଧିର ଉପକାର ଭେଦ, ପେଶୀସମୂହ, ସ୍ନାୟୁ, ମସ୍ତିଷ୍କ ଗଠନ, ମେରୁରଜ୍ଜୁ ମନ ଶୋଷିତ, ସ୍ୱରୂପ ଭେଦ, ନାଡ଼ୀ, ହୃତ୍ପିଣ୍ଡ ଧମନୀ; ଫୁସ୍ଫୁସ୍ ଶ୍ୱାସକ୍ରିୟା ଟିକ; କ୍ଷୁଧା ପ୍ଲୀହା ଅନ୍ତ୍ରଦ୍ୱୟ, ଯକୃତ; ଜନନେନ୍ଦ୍ରିୟ, ଶୁକ୍ରକୋଷ, ଯୋନି, ସ୍ତନଦ୍ୱୟ, ରକ୍ତ; ଗର୍ଭାଧାନ ପୁଂସବନ ବନ୍ଧ୍ୟା ସନ୍ତାନ, ନପୁଂସକାଦି, ନାଭିରଜ୍ଜୁ ଗର୍ଭଚିହ୍ନ ଓ ଲକ୍ଷଣାବଳୀମାନ ୪୦ ଖଣ୍ଡ ଛବି ସହ ମାତୃଭାଷାରେ ବର୍ଣ୍ଣିତ ଅଛି । ମୂଲ୍ୟ ଟ ୧। ମାସୁଲ ଟ ୦ ।୵

ଶ୍ରୀ ଜନାର୍ଦ୍ଦନ କବିରତ୍ନ କୃତ—

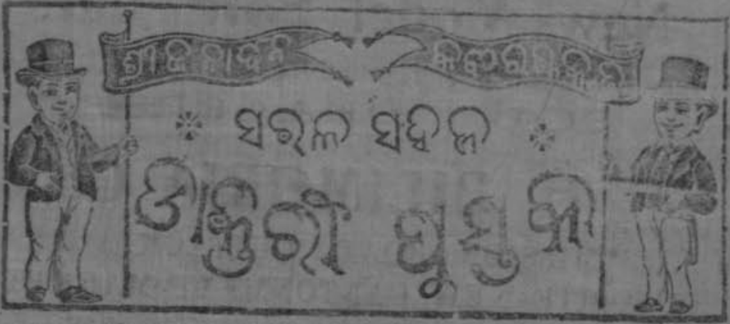

ଡାକ୍ତରପରୀକ୍ଷିତ ଓ ଦୈବୀଦ୍ରବ୍ୟ ଦ୍ୱାରା ପୁସ୍ତକଖଣ୍ଡ ଓଡ଼ିଆଭାଷାରେ ପ୍ରକାଶ କଲୁଁ, ଫଳତଃ ମାନବଙ୍କ ପରମ ସମ୍ପତ୍ତି ଜୀବନରକ୍ଷା ବିଧାନ କରିବା ଉପସ୍ଥିତ କାଳଯାଏ ଦେଶୀ ଓ ବିଦେଶୀ ନାମରେ ଯେ ସବୁ ଔଷଧ ଓ ବ୍ୟବସ୍ଥା ପ୍ରଚଳିତ ଅଛି ଯଥାସାଧ୍ୟ ତାହା ସନ୍ନିବେଶିତ କଲୁ ହୋମିଓପ୍ୟାଥିକ; ଡାକ୍ତର ସ୍ତୁତି ପ୍ରସିଦ୍ଧ ଏଲୋପ୍ୟାଥିକ ଓ ବୈଦ୍ୟ; ଜାସ୍ତ ଏଲୋପ୍ୟାଥି ହୋମିଓପ୍ୟାଥିକ ଚିକିତ୍ସକଗଣଙ୍କ ମତାବଲମ୍ବନରେ ବହୁକାଳ ପରୀକ୍ଷାକରି ସ୍ୱୟଂ ଲେଖକ ସଙ୍କଳିତ ହେଲା, ପାଶ୍ଚାତ୍ୟ ଆୟୁର୍ବେଦ ଅଧ୍ୟବସାୟ ଓ ଅନୁସନ୍ଧାନରେ ବନଜୁଦ୍ରାଦି ଯେସବୁ ନୂଆ ନୂଆ ଆବିଷ୍କାର କରୁଅଛନ୍ତି ଏଥିରେ ତାହା ଅନେକ ଓ ଉକ୍ତ ହୋଇଅଛି ତଦ୍ବ୍ୟତୀତ ଦେଶୀୟ ଅନେକ ବହୁଦର୍ଶୀ ଚିକିତ୍ସକ ଓ ଇଂରାଜ ଡାକ୍ତର-ମାନଙ୍କର ବ୍ୟବହୃତ ବ୍ୟବସ୍ଥାପତ୍ର ବେଶି ହୋଇଅଛି । ଡାକ୍ତରି ଶିକ୍ଷାର୍ଥୀ ଓ ବ୍ୟବସାୟୀମାନେ ଏ ସୁବିଧା ତ୍ୟାଗ କରନ୍ତୁ ନାହିଁ । ମୂଲ୍ୟ ୧ଣା ମାସୁ ଟ ୦ ୵ଶ୍ରୀ ଜନାର୍ଦ୍ଦନ କବିରତ୍ନ କୃତ—

କୋକ ଶାସ୍ତ୍ର ବା ଆଦିଶାସ୍ତ୍ର

—ମହର୍ଷି ଗୌତମଙ୍କ ବିରଚିତ— ପୃଥିବୀରେ କୌଣସି ଶାସ୍ତ୍ରରେ ଏପରି ଭାବରେ ସ୍ତ୍ରୀ ଓ ପୁରୁଷଙ୍କର ଯାବତୀୟ ଗୁପ୍ତତତ୍ତ୍ୱ ଲିଖିତ ପୁସ୍ତକ ନାହିଁ । ଏହି ପୁସ୍ତକରେ ଚତୁଃଷଷ୍ଟି ସ୍ୱଭାବ ସ୍ତ୍ରୀ ଓ ପୁରୁଷର ଗଠନ, ଲକ୍ଷଣ; ଋତୁ ମିଳନ ଋତୁ, ସହବାସ; କେଉଁ ସ୍ତ୍ରୀର ଉପରେ ଶଯ୍ୟା, କେଉଁ ସ୍ତ୍ରୀ ଲକ୍ଷଣ ସନ୍ତୁଷ୍ଟ ଇତ୍ୟାଦି ବିଷୟମାନ ବର୍ଣ୍ଣିତ ହୋଇଅଛି । ଏହାଛଡ଼ା ସ୍ତ୍ରୀ ପୁରୁଷଙ୍କର ଗୁପ୍ତ ପଦ୍ମ ମୃଗ ଏବଂ ଶଶର ଜେହିଁଠାରେ, ବଶୀ ଭୂତ ହେଲେ ତାହାର ଗୁଣର ଉପରେ; ବନ୍ଧ୍ୟା ସ୍ତ୍ରୀ ତ୍ୟାଗ ଦୋଷ ବନ୍ଧ୍ୟା ଦୁର୍ବଳତା କୁଳଟା ସ୍ତ୍ରୀ ଶ୍ରେଣିକ ଓ ବଳାଶୀ ପ୍ରଭୃତି ନାନା-ବିଷୟ ବର୍ଣ୍ଣିତ ଅଛି । ମୂଲ୍ୟ ପ୍ରତି ଖଣ୍ଡ ଟ ୦ ୵ ମାସୁଲ ଟ ୦ ।୵

ଶ୍ରୀ ଜନାର୍ଦ୍ଦନ କବିରତ୍ନ କୃତ—

କାମାଖ୍ୟା ତନ୍ତ୍ର ବା ବଶୀକରଣ ତନ୍ତ୍ର

ଏଥି ମାରଣ, ଉଚ୍ଚାଟନ ଓ ଅଫଳ ନିର୍ଣ୍ଣୟ ମାଲ୍ୟକଣ୍ଠ ବିଧି; ସହଜରେ ବଶୀକରଣ, ସ୍ୱାମୀ ବଶୀକରଣ, ଦୁଷ୍ଟା ସ୍ତ୍ରୀ ବଶୀକରଣ; ପତି ବଶୀକରଣ, ଆକର୍ଷଣ ପ୍ରକରଣ, ସୌଭାଗ୍ୟବିଧାନ ଦେହରକ୍ଷା, ଶତ୍ରୁସ୍ତମ୍ଭନ, ଅଗ୍ନିସ୍ତମ୍ଭନ; ବଳାଧାନ, ନଷ୍ଟପୁଷ୍ପ ପ୍ରାପ୍ତି କରଣ, ଭୂତ ପ୍ରେତାଦି ଭଗାଇବା, ଦୁର୍ଭିକ୍ଷ ନିବାରଣ; ସର୍ପଦଂଶ ନିବାରଣ; ଉଚ୍ଚାଟନ ବିଧାନ, ବ୍ୟାଘ୍ରବନ୍ଧନ ଓ ନିବାରଣ, ମାରଣ ପ୍ରକରଣ, କାମ୍ୟସିଦ୍ଧି, ଅନ୍ତର୍ଧାନ ଅଦୃଶ୍ୟ ପ୍ରକରଣ, ବିଚ୍ଛେଦକାରଣ ଆଦି ବିଦ୍ୟାସାଧନ ବିଷୟମାନ ଏହା ମଧ୍ୟରେ ଲିଖିତ ଅଛି । ଏହି ଖଣ୍ଡର ମୂଲ୍ୟ ଟ ୦ ।୵

ଧନ୍ୱନ୍ତରୀ ରାଜବୈଦ୍ୟ ଶ୍ରୀ ଜନାର୍ଦ୍ଦନ କବିରତ୍ନ

ନଂ କୁମାରଟୋଲି, ଓଡ଼ିଆପଡ଼ା ପୋଃ ଡାଙ୍କଶୋଲ କଲିକତା

No. 303 18-6-27

The "Misra Challenge Shield" and "Head Masters Cup" Football competition will commence this year from August 1927.

1. "Misra Challenge Shield" open to all Football Clubs in all the districts of Orissa, the Feudatory States of Orissa, in the districts of Singhbhum (Bihar and Orissa) Bilaspur, Raipur. (C. P.) and the B. N. R. in the districts of Bilaspur and Chakradharpur.

2. "Head Masters Cup" open to all Teams of all the Schools in the district of Sambalpur and the neighbouring Feudatory States.

Applications for entering into both the competition will be received by the undersigned on or before the 15th July 1927 with an entrance and contigent fee for No. 1 Rs. 7/- and for No. 2 Rs. 5/-.

The following informations should be given in the application:—

1. The name of the Club.
2. Description of the Club Colours.
3. The Name and Address of the Captain and Secretary.
4. The name and address of any gentleman selected represent the Club.
5. List of the recognized playing members of the Club as per the I. F. A. Challenge Shield by lows

Secretary
Sambalpur Athletic Association:
Sambalpur (B. N. R.)
D/ 11-6-27.

ନଂ ୩୦

ନୋଟିସ

ଶ୍ରୀ ଜଦମନ୍ଦସ୍ୱଲ

ଏତଦ୍ୱାରା ଏ ସମସ୍ତ ରଯୁତ ଯାଗିରଦାର ଓ ନୂତନ ଖରିଦାର ଓ ମୁଦ୍ରାଙ୍କର ଆଦି ସର୍ବସାଧାରଣଙ୍କୁ ଜଣାଇ ଦିଆଯାଉଅଛି କଟକ ସହର ଦର୍ଘାବଜାର ସ୍ଥିତ ଶ୍ରୀ କଦମରସୁଲଙ୍କ ସମ୍ପତ୍ତିର ନାବାଳିଗ ଦାରୋଗା ସୟଦ ନୁରନବି ଓ ରେମାନଙ୍କର ଅଭିଭାବକ ଓ ମୁସଲମାନ ସଂପ୍ରଦାୟମାନଙ୍କ ସମ୍ମତିକ୍ରମେ ଆମ୍ଭେ ମୁନସି ଅବଦୁଲ ରହିମ ମାନ୍ୟବର ଶ୍ରୀଯୁକ୍ତ କଲେକ୍ଟର ସାହେବଙ୍କ ତା ୧୬।୩।୨୭ ରିଖ ।ହୁ। ମୁତାବକ ସାର୍ଟିଫିକେଟ ପ୍ରାପ୍ତ ଗାର୍ଜନ ନିଯୁକ୍ତ ହୋଇଅଛୁ । ଅତଏବ ଆମ୍ଭେ ଉକ୍ତ ତାରିଖରୁ ଏଣ୍ଡୋଉମେଣ୍ଟ ଓ ମଦରସା ଆଦି ସମସ୍ତ ସମ୍ପତ୍ତିର ତତ୍ତ୍ୱାବଧାନ କରିବା ନିମନ୍ତେ କାର୍ଯ୍ୟକାରୀସ୍ଥିତ କଦମରସୁଲ ଅଫିସ ଯାହା କି ସକାଳ ସାତଘଣ୍ଟାରୁ ଦିବା ଘ ୧୧ ଣ୍ଟା ଓ ଅପରାହ୍ନ ଘ ୩ ଣ୍ଟାରୁ ସନ୍ଧ୍ୟା ଘ ୬ ଣ୍ଟା ପର୍ଯ୍ୟନ୍ତ ଖୋଲା ରହିଅଛି ଉକ୍ତ ଅଫିସରେ ପ୍ରଜାମାନେ ସେମାନଙ୍କ ଦେୟ ବାକି ଖଜଣା ଓ ଖରିଦଦାରମାନେ । ଦା । ଖା । ରେସମ ଆଦାୟ ଦେଇ ବିଧି ମୁତାବକ ଆମ୍ଭ ନାମର ଛପା ଚେକ୍ ପାଉତି ଆମ୍ଭ ସ୍ୱାକ୍ଷରଯୁକ୍ତରେ ଗ୍ରହଣ କରିବେ ଓ ଯାଗିରଦାରମାନେ ହାଜର ହୋଇ ଯେ ଯାହାର କାର୍ଯ୍ୟମାନ ଅନୁଷ୍ଠାନ କରିବେ । ଏତଦ୍ବ୍ୟତୀତ କେହି ପ୍ରଜା ପୂର୍ବ ଅସଲଦାରମାନଙ୍କୁ କେହି କୌଣସି ପ୍ରକାର ପ୍ରାପ୍ୟ ଆଦାୟ ଦେବେ ନାହିଁ । ଦେଲେ ତାହା ମଞ୍ଜୁର ହେବନାହିଁ । ଖଜଣା ଆଦି ସର୍ବ ପ୍ରକାର ପ୍ରାପ୍ୟ ଆଦାୟ ନ ଦେଲେ ଓ ଯାଗିରଦାରମାନେ ହାଜର ହୋଇ ସେମାନଙ୍କର କାର୍ଯ୍ୟ ଅନୁଷ୍ଠାନ ନ କଲେ ଆମ୍ଭେ ସେମାନଙ୍କ ନାମରେ ଖଜଣା ଆଦାୟ ନିମନ୍ତେ ଓ ଯାଗିରଦାରମାନଙ୍କ ଯାଗିର ବେଦଖଲ କରିବା ନିମନ୍ତେ ବିହିତ ପ୍ରତିକାର କରିବୁ । ଇତି । ତା ୧୪।୩।୨୭.

କଟକ କାଜିବଜାର କଦମରସୁଲ ଅଫିସ | ମୁନସି ଅବଦୁଲରହିମ

ନଂ ୬୩ ମୁଦ୍ର ଅଲଙ୍କାର ବିଜ୍ଞାପନ ତା ୩୦।୩।୨୭

MESSRS MADHAJEELAVJEE & Co.

ମାଧବଜୀ ଲବଜ ଏଣ୍ଡକୋ ଜୁଏଲର୍ସ ଏଣ୍ଡ ଅର୍ଡରସପ୍ଲାୟର ।

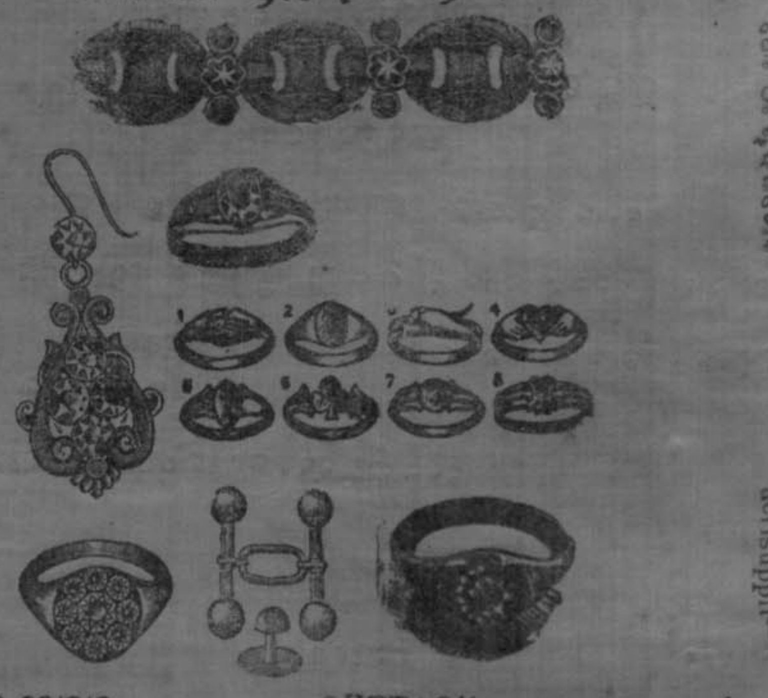

ଗହଣାର ଦୋକାନ CUTTACK ଗହଣାର ଦୋକାନ

ଆସନ୍ତୁ ! ଦେଖନ୍ତୁ !! କିଣନ୍ତୁ !!! ଓ ପସନ୍ଦକରିବାକୁ ଭୁଲିବେ ନାହିଁ !!!

ଉତ୍ତମ ସୁଯୋଗ । ଉତ୍କୃଷ୍ଟ ଅଳଙ୍କାର ସୁଲଭ ମୂଲ୍ୟ !

ସୁନା, ରୁପା, ହୀରା, ଜହରାତ ଓ ଚାନ୍ଦି ଗହଣା ଇତ୍ୟାଦି ସମସ୍ତ ପ୍ରକାର ଅଳଙ୍କାର ସମସ୍ତଙ୍କ ଓ ସସ୍ତା ଦରରେ ଗ୍ରାହକମାନଙ୍କର ଅର୍ଡର ମୁତାବକ ପ୍ରସ୍ତୁତ ହୁଏ ଓ ସବୁବେଳେ ଦୋକାନରେ ତିଆରି ଅଳଙ୍କାର ମହଜୁଦ ଥାଏ । ଏଠାରେ ଗ୍ରାହକଙ୍କ ଅର୍ଡର ମଧ୍ୟ ପ୍ରସ୍ତୁତ ହୁଏ ଓ ପୁରୁଣା ଅଳଙ୍କାର ବଦଳ ଦେବାର ବନ୍ଦୋବସ୍ତ ଅଛି । ସେହି ପ୍ରକାରେ ଖୋଦିବାର କାମ ଉତ୍ତମ ଦକ୍ଷ ଲୋକମାନଙ୍କ ଦ୍ୱାରା ହୁଏ । ଏହି ଦୋକାନରେ ସୁନା ରୂପାର ମହାଜନ ସଉଦା ପରୀକ୍ଷା କରିଥାନ୍ତି ଓ ଖାଣ୍ଟି ରୂପାକୁ ସେମାନେ ଠିକଣାରେ ଅଳଙ୍କାର ଗଢ଼ା-ଦାମ ବଜାର ଦରରେ ଏହି ଦୋକାନ ଗଢ଼ନ୍ତି, ୧୦୦ ସ୍କୀମ ଅନୁସାରେ ଓ ପେମେଣ୍ଟ ଓ ଅର୍ଡରର ଅଗ୍ରିମ ପାଇଲେ ଭି. ପି. ଦ୍ୱାରା ପଠାଯାଏ । ଅଳଙ୍କାର ଗ୍ରାହକଙ୍କୁ ଏଠାକାର ଜିନିଷ ଦେଖିଲେ ବୁଝିବେ, ଥରେ ଦୁଇଥର ପରୀକ୍ଷା କରନ୍ତୁ । ଠିକଣା ଦୋକାନ ସବୁ ରହିଛି

କଟକ ଦରଘାବଜାର ପ୍ରିଣ୍ଟିଂ କମ୍ପାନୀ ଲିମିଟେଡଙ୍କ ଯନ୍ତ୍ରାଳୟରେ ଶ୍ରୀ ଶରଚ୍ଚନ୍ଦ୍ରଦେବଙ୍କ ଦ୍ୱାରା ମୁଦ୍ରିତ ଓ ପ୍ରକାଶିତ

Split by PDF Splitter
236
Digitized by srujanika@gmail.com

Split by PDF Splitter

... ଗଠିତ ହୋଇ ଏକଜଣ ସୁପର-ଭାଇଜରଙ୍କ ତତ୍ତ୍ୱାବଧାନରେ ରଖାଯାଇଅଛି ସେହି ବନ୍ଦୋବସ୍ତଟିକ ପରିମାଣ ଉପଯୁକ୍ତ ନୁହେଁ । ଏବଂ ସେହି ଅଞ୍ଚଳ ମଧ୍ୟରେ ପୁରୁଣା ତନ୍ତ ଏବଂ ନୂଆ ତନ୍ତ ମିଶି ୧୧୦୦୦ ହଜାର ଚାଲୁଅଛି ଏତେବଡ଼ ସ୍ଥାନଟି ଜଣେ ସୁପର-ଭାଇଜରଙ୍କ ତତ୍ତ୍ୱାବଧାନରେ ରହିଲେ ସେ କୌଣସି ସ୍ଥାନରେ ଏକାବେଳକେ ଅଧିକ ସମୟ ବ୍ୟୟକରି କୌଣସି ସ୍ୱତନ୍ତ୍ର ଉନ୍ନତିକର କାର୍ଯ୍ୟ ଶିକ୍ଷା ଦେବା ଆଦୌ ସମ୍ଭବପର ନୁହେଁ । ବିଶେଷତଃ ସେହି ସୁପରଭାଇଜର ବୋଧ-ହୁଏ ମାସ ମଧ୍ୟରେ ପ୍ରାୟ ୧୫ଦିନରୁ ବେଶି ଗସ୍ତରେ ତାହାର ଖାଲିନାହିଁ । ଦୈନିକ ଗସ୍ତ ହିସାବକଲେ ହାରାହାରି ଦିନକୁ ୪।୧୦ ଖଣ୍ଡି ତନ୍ତ ତଦନ୍ତ କରିବାକୁ ପଡ଼ୁ-ଅଛି । ଏପରି ସ୍ଥଳେ ତାଙ୍କଠାରୁ ବିଶେଷ ସୁବିଧା ଜନକ କାର୍ଯ୍ୟ ବା ଶିଳ୍ପ କୌଶଳ ଶିକ୍ଷିବାକୁ ଆଶା କରିବା ଅସମ୍ଭବ ଆମ୍ଭ-ମାନଙ୍କ ବିବେଚନାରେ ଉପରୋକ୍ତ ଅଞ୍ଚଳରେ ଯେଉଁ ୧୭୦୦ ଖଣ୍ଡି ତନ୍ତ ଲାଗି ଯାଇଅଛି ତଦ୍ଦ୍ୱାରା କାର୍ଯ୍ୟର ଉପରି-ଉନ୍ନତି ହେବ ଏଣିକି ତତ୍‌ପ୍ରତି ବିଶେଷ ଦୃଷ୍ଟି ଦେବା ଆବଶ୍ୟକ ସେହି ୧୭୦୦ ଖଣ୍ଡି ତନ୍ତ ଦ୍ୱାରା ୧୭୦୦ ଜଣ ତନ୍ତୀଙ୍କୁ କାର୍ଯ୍ୟ ସମ୍ବନ୍ଧେ ଉତ୍ତମ ଶିକ୍ଷା ଓ ଉପଦେଶ ଦେଇ ଲାଭର ବୃଦ୍ଧି ଦେଖାଇ ପାରିଲେ ଅନ୍ୟ ତନ୍ତୀମାନେ ଆପେ ଆପେ ଆଉ ଅଧିକ ତନ୍ତ ନେବାକୁ ଆଗ୍ରହ ପ୍ରକାଶ କରିବେ । କାର୍ଯ୍ୟର ଉନ୍ନତି ସକାଶେ ପରିମାଣ କମ କରିଦେବା ଆବ-ଶ୍ୟକ । ସୁପରଭାଇଜରଙ୍କ ସଂଖ୍ୟା ଉପରୋକ୍ତ ଇଲାକା ନିମନ୍ତେ ଅତି କମରେ ତିନିଜଣ ହେବା ଆବଶ୍ୟକ ଏବଂ ତଦନୁପାତରେ ଉପଯୁକ୍ତ ମିସ୍ତ୍ରୀଙ୍କ ସଂଖ୍ୟା ମଧ୍ୟ ବୃଦ୍ଧି ହେବା ଆବଶ୍ୟକ ଏବଂ ସେହି ମିସ୍ତ୍ରୀମାନଙ୍କୁ ଲୁଗା ବୁଣିବାର ଯେତେପ୍ରକାର ସୂକ୍ଷ୍ମ କୌଶଳ ଅଛି ତାହାମଧ୍ୟ ପ୍ରଥମରୁ ଶିଖାଇଦେଇ ଚାଲାନ କରିବା ଆବଶ୍ୟକ । ଏହା ହେଲେ ବସ୍ତ୍ରଶିଳ୍ପର ପ୍ରକୃତ ଉନ୍ନତି ସାଧନ ହେବାକୁ ବିଶେଷ ବିଳମ୍ବ ଘଟିବ ।

ହଜାରିବାଗ ରିଫର୍ମେଟରି ସ୍କୁଲରେ କାରିଗରିଶିକ୍ଷା

ସାଧାରଣ ଲୋକମାନେ ଜାଣନ୍ତି ଯେ କେବଳ ଦଣ୍ଡ ପାଇଥିବା ଅପରାଧୀ ଛାତ୍ର-ମାନଙ୍କୁ ଶିକ୍ଷା ଦିଆଯାଏ କିନ୍ତୁ ପ୍ରକୃତ ଘଟଣା ତାହା ନୁହେଁ ଆମ୍ଭେମାନେ ସେ ସ୍କୁଲର ଗୋଟିଏ ବିବରଣୀ ସ୍ଥାନାନ୍ତରେ ପ୍ରକାଶ କଲୁ ତାହା ପାଠକଲେ ଅନେକ-ଙ୍କର ଭ୍ରମଧାରଣା ଦୂର ହୋଇପାରିବ । ହଜାରିବାଗ ରିଫର୍ମେଟରି ସ୍କୁଲଟି ନାନାପ୍ରକାର ଶିଳ୍ପଶିକ୍ଷା ଦିଆଯିବା ସକାଶେ ସ୍ଥାପିତ ହୋଇଅଛି ସେଠାରେ ନାନାପ୍ରକାର ଶିଳ୍ପ ଶିକ୍ଷା ଦିଆଯାଏ । ଅନେକ ଛାତ୍ର ସେଠାରେ ଶିକ୍ଷାକରୁଅଛନ୍ତି । ମାତ୍ର ଓଡ଼ିଆ ଛାତ୍ର ସେଠାରେ କେହି ନାହାନ୍ତି । ଓଡ଼ିଶାର ଅବସ୍ଥା ବର୍ତ୍ତମାନ ଯେପରି ହୋଇଅଛି ସେମାନେ କ୍ରମେ ନିଜେ ନିଜେ ରୁଚି ପରିବର୍ତ୍ତନ କରି ନାନାପ୍ରକାର ଶିଳ୍ପ-ଶିକ୍ଷା ନକଲେ ନିଜ ନିଜ ଅନ୍ନବସ୍ତ୍ରର ସଂସ୍ଥାନ କରିବାର କଠିନ ହେବ ।

ଓଡ଼ିଶାରେ ଗୋଟିଏ ଟେକ୍‌ନିକାଲ ଇନସ୍‌ଟିଚ୍ୟୁଟ ସ୍ଥାପନ କରିବା କାରଣ ଶିଳ୍ପ ବିଭାଗର ଡାଇରେକ୍ଟରଙ୍କ ନିକଟ କଟକର ସ୍ଥାନୀୟ ବିଶିଷ୍ଟ ବ୍ୟକ୍ତିମାନେ ଚେଷ୍ଟା କରୁଅଛନ୍ତି । ସେମାନେ ଆଶାକରନ୍ତି ଟେକ୍‌ନିକାଲ ଇନସ୍‌ଟିଚ୍ୟୁଟ ଗୋଟିଏ ପାଇପାରିବେ । କିନ୍ତୁ ଟେକ୍‌ନିକାଲ ଇନସ୍‌ଟିଚ୍ୟୁଟ କଟକରେ ହେବାପର୍ଯ୍ୟନ୍ତ କେତେକ ଓଡ଼ିଶାର ବାଳକ ଯୁବକଯାଇଁ ନାନାପ୍ରକାର ଶିଳ୍ପକାର୍ଯ୍ୟ ହଜାରିବାଗରୁ ଶିଖିଆସିଲେ ଶୀଘ୍ର ନିଜ ନିଜ ଜୀବିକା ନିର୍ବାହର ଭରସା କରିପାରନ୍ତି ।

ଯାଜପୁର ଓ କେନ୍ଦ୍ରାପଡ଼ାକୁ ରେଲରାସ୍ତା

ଗତ ତା ୧୩ ରିଖରେ ଲେଣ୍ଡଏକ୍ୱି-ଜିସନ ଇଲାକାରେ ଦାଖଲ ହୋଇଥିବା ଆପତ୍ତି ସବୁ ବିଚାର ହେବାର ତାରିଖ ଥିଲା । କେନ୍ଦ୍ରାପଡ଼ାକୁ ଯିବା କାରଣ ପ୍ରସ୍ତାବିତ ରେଲ ରାସ୍ତା ସମ୍ବନ୍ଧେ ଯେତେ ଦରଖାସ୍ତ ଦାଖଲ ହୋଇଥିଲା ତହିଁରୁ ଅଧିକାଂଶଙ୍କର ଆପତ୍ତି ଦେଖାଗଲା ଯେ ସେମାନେ ସ୍ୱତନ୍ତ୍ର ରେଲରାସ୍ତା ଗୃହବାଲିସଡ଼କ ପାଖେ ପାଖେ ଗଲେ ବିଶେଷ କାହାର କ୍ଷତି ହେବ ନାହିଁ । ଗ୍ରାମ ମଧ୍ୟରେ ଲୋକଙ୍କର ବାସଗୃହ ରାସ୍ତାରେ ପଡ଼ିଲେ ଲୋକେ ବିଶେଷ କ୍ଷତିଗ୍ରସ୍ତ ହେବେ । ଜଗତପୁର ଠାରୁ କେନ୍ଦ୍ରାପଡ଼ା ପର୍ଯ୍ୟନ୍ତ କେନାଲ ନିକଟରେ ଅଧିକାଂଶ ବାସଗୃହ; ଗୃହବାଲି ରାସ୍ତା ନିକଟରେ ବାସଗୃହ ଅନେକ କମ । ରାସ୍ତା ନିକଟରେ ଗଲେ କୃଷି ଜମି ଅନେକ ନଷ୍ଟ ହୋଇପାରେ ମାତ୍ର ବାସଗୃହ ସେତେ ନଷ୍ଟ ହେବ ନାହିଁ । ଲେଃ ଏଃ ହାକିମ ମହୋଦୟ ମଧ୍ୟ ସେହିପରି ପରାମର୍ଶରେ ଅର୍ଥାତ୍ ଗୃହବାଲି ରାସ୍ତା ନିକଟ ଦେଇ ରେଲ ରାସ୍ତା କରିବା କାରଣ ପ୍ରସ୍ତାବ କରି ପଠାଇ ଅଛନ୍ତି । ଆମ୍ଭେମାନେ ଯେପରି ଦେଖୁଅଛୁଁ ଏ ସମ୍ବନ୍ଧେ କମ୍ପାନୀଙ୍କ ତରଫରୁ ୫।୭ ମାଇଲ ଚଉଡ଼ାରେ ଅନେକ ଗୁଡ଼ିଏ ଗ୍ରାମ ନକସାରେ ଦାଗ ଦେଇଅଛନ୍ତି । ଅବଶ୍ୟ ଏହି ସ୍ଥାନ ମାନଙ୍କରେ ଯେଉଁଠାରେ ସୁବିଧା ହେବ ସେହି ସ୍ଥାନଟି ସେ ନେବେ । କିନ୍ତୁ ଏ ବିଷୟଟି ଲୋକେ ଭଲରୂପେ ବୁଝି ପାରି ନାହାନ୍ତି । ତେଣୁ ଉକ୍ତ ଦାଗ ମଧ୍ୟରେ ପଡ଼ି-ଥିବା ସମସ୍ତ ଗ୍ରାମବାସୀମାନଙ୍କର ଗୋଟାଏ ଆତଙ୍କ ଜାତ ହୋଇଅଛି । ଗତ ତା ୧୩ରିଖରେ ମଫସଲରୁ ଅନେକ ଲୋକ ଦଉଡ଼ି କରି କଟକ ପର୍ଯ୍ୟନ୍ତ ଆସିଥିଲେ । ଏଥିରେ ଲୋକେ ବିଶେଷ ହଇରାଣ ଓ ହରରାନ ହେଉଅଛନ୍ତି । ଉକ୍ତ ତାରିଖରେ କମ୍ପାନୀଙ୍କ ତରଫରୁ କେହି ଉପସ୍ଥିତ ନ ଥିଲେ । ତାଙ୍କର ମତଲବ କ'ଣ କିଛି ଜଣାଗଲା ନାହିଁ । ଲୋକେ ନାନାପ୍ରକାର କଳ୍ପନା କରି ବ୍ୟସ୍ତ ହେଉ ଅଛନ୍ତି । ଆମ୍ଭମାନଙ୍କ ବିବେ-ଚନାରେ ରେଲକମ୍ପାନୀଙ୍କ ତରଫରୁ କେହି ବିଶିଷ୍ଟ କର୍ମଚାରୀ ଏବଂ ସରକାରଙ୍କ ତରଫରୁ କେହି ଜଣେ ଉଚ୍ଚ କର୍ମଚାରୀ ଏବଂ ଜଣ କେତେ ବେସରକାରୀ ବିଶିଷ୍ଟ ବ୍ୟକ୍ତିଙ୍କୁ ନେଇ ଯେବେ ଗୋଟିଏ କମିଟି ଗଠିତ ହୁଅନ୍ତା ଏବଂ ରାସ୍ତା ଯିବାର ସ୍ଥାନ ଓ କ୍ଷତି ପୂରଣ ଆଦି ବିଷୟମାନ ଓ ମଧ୍ୟ ତତ୍‌ସମ୍ପର୍କୀୟ ଅନ୍ୟାନ୍ୟ ବିଷୟମାନ ଆବଶ୍ୟକ ସ୍ଥଳରେ ସେହି କମିଟି ବିବେଚନା କରି ସ୍ଥିର କରିବାର ଭାର ସେମାନଙ୍କୁ ଦିଆଯାନ୍ତା ତାହାହେଲେ କମ୍ପାନୀଙ୍କର ଓ ମଧ୍ୟ ଜନ-ସାଧାରଣଙ୍କର ବିଶେଷ ସୁବିଧା ହୁଅନ୍ତା । କମ୍ପାନୀଙ୍କର କାର୍ଯ୍ୟ ଗଭୀର ଉଦ୍ଦେଶ୍ୟ ଅନେକ ଦୂର ନ ଯାଇ ତାଙ୍କ ପ୍ରତି ଯାହା କେବଳ ଭୟ ପୋଷଣ କରନ୍ତେ ସେପରି ଆଶଙ୍କା ବହୁପରିମାଣରେ ଦୂର ହୁଅନ୍ତା । ଆମ୍ଭେମାନେ ଆଶାକରୁଁ ସଂଯୁକ୍ତ କଲେକ୍ଟର ସାହେବ ଓ କମିସନର ସାହେବ ଓ ମଧ୍ୟ ରେଲ ବିଭାଗର କର୍ତ୍ତୃପକ୍ଷମାନେ ଏ ବିଷୟ ବିବେଚନା କରିବେ ଏବଂ ଉପଯୁକ୍ତ ବିବେଚନା କରି ଶୀଘ୍ର କାର୍ଯ୍ୟରେ ପରିଣତ କରିବାକୁ ଚେଷ୍ଟା କରିବେ ।

ସ୍ଥାନୀୟ ସଂବାଦ

କଟକର ଅଦାଲତରେ ଅନେକ-ଗୁଡ଼ିଏ ଅପିଲ ବିଚାର ନିମନ୍ତେ ଜମା ହୋଇ ଯାଇଥିଲା କିନ୍ତୁ ବର୍ତ୍ତମାନ ବାବୁ ରଙ୍ଗଲାଲ ଗୁପ୍ତ ଯେ କି କଟକ ୨ୟ ମୁନସଫି କୋର୍ଟର ମୁନସଫ ଥିଲେ ଏବଂ ସବଜଜ୍ ବାବୁ ବି, କେ, ଘୋଷ ଜଜ୍-ସାହେବଙ୍କ ଅନୁପସ୍ଥିତ କାଳରେ ସେଃ ଜଜଙ୍କ ସ୍ଥଳରେ ଏକ୍‌ଟିଙ୍ଗ ଜଜ୍ କାର୍ଯ୍ୟ କରୁଥିବାରୁ ରଙ୍ଗଲାଲ ବାବୁ ଶ୍ରୀଯୁକ୍ତ ବି, କେ, ଘୋଷଙ୍କ ସ୍ଥାନରେ ଏକ୍‌ଟିଙ୍ଗ ସ୍ୱରୂପ ସବଜଜ କାର୍ଯ୍ୟ କରୁଥିଲେ । ବର୍ତ୍ତମାନ ଉକ୍ତ ରଙ୍ଗଲାଲ ବାବୁ ଏଡିସନାଲ ସବଜଜ୍ ହୋଇ ଅପିଲ ସବୁ ବିଚାର କରୁଅଛନ୍ତି । ଅପିଲ ସବୁ ଏ ପର୍ଯ୍ୟନ୍ତ ପଡ଼ି ରହିଥିଲା ମାତ୍ର ଏଣିକି ଆଉ ପଡ଼ିରହିବ ନାହିଁ । ସେ ସମସ୍ତ ଶୀଘ୍ର ବିଚାର ହୋଇଯିବ ତେଣୁ ପକ୍ଷମାନଙ୍କର ଆଉ ନିଶ୍ଚିନ୍ତରେ ରହିବାର ଉଚିତ ନୁହେ ଶୀଘ୍ର ଅପିଲ ବିଚାର ନିମନ୍ତେ ପ୍ରସ୍ତୁତ ହେବାର ଉଚିତ ।

କେନ୍ଦ୍ରାପଡ଼ା ସମ୍ବାଦ

ବର୍ତ୍ତମାନ କେନ୍ଦ୍ରାପଡ଼ାର ସବ୍‌ଡିଭିଜନ ମାଜିଷ୍ଟ୍ରେଟଙ୍କର କଚେରୀରେ ଡେରାବିସି ଅନ୍ତର୍ଗତ ଘଟଣାର ମକଦ୍ଦମା ପଡ଼ିଥିବାରୁ ଥରକୁଥର କଟକରୁ ସରକାରୀ ଓକିଲ ପୁଲିସ ବିଭାଗର ଡେପୁଟି ସୁପରିଣ୍ଟେଣ୍ଡେଣ୍ଟ ଓ ଅନ୍ୟାନ୍ୟ ଓକିଲ ବାରିଷ୍ଟରଙ୍କର ଆଗମନରେ କେନ୍ଦ୍ରାପଡ଼ା ସହର ଚମକି ଉଠୁଅଛି । ବିଚାରଦିନ ଦେଖିବା ସକାଶ ଅଦାଲତରେ ବହୁଜନତା ହେଉଅଛି । ମକଦ୍ଦମାର ସଂକ୍ଷେପ ବିବରଣ ଏହିଯେ ସୃଷ୍ଟିଗ୍ରା ନିବାସୀ ଭୂତପୂର୍ବ ଡେରାବିସର ବେବର୍ତ୍ତା ରଘୁବର ଦାସଙ୍କର ନାତି ଶ୍ରୀଯୁକ୍ତ ବାବୁ ବାମଦେବ ଦାସଙ୍କର ପୁତ୍ର ଶ୍ରୀ ଯୁଗଳ କିଶୋର ଦାସନାମକ ଏକବ୍ୟକ୍ତି ଗତ ଅପ୍ରେଲ ମାସରେ ପୁଲିସରେ ଏତଲାଦେଇ ଥିଲେ ଯେ ଡେରାବିସର ବର୍ତ୍ତମାନ ବେବର୍ତ୍ତା ବାବୁ କୃଷ୍ଣ ଚନ୍ଦ୍ରଜଗତ, ଏବଂ ଅନ୍ୟ ଏକଜଣ କର୍ମଚାରୀ ଗଙ୍ଗାଧର ରାୟ ସୃଷ୍ଟିଗ୍ରା ନିବାସି ହରେକୃଷ୍ଣ ମହାନ୍ତିଙ୍କର ଗୋଟିଏ ୧୨।୧୩ ବର୍ଷର କନ୍ୟାକୁ ଆଳିର ରାଜାସାହେବଙ୍କୁ ଭେଟିଦେବା କାରଣ ଟ ୫୦ ଙ୍କା ମୂଲ୍ୟରେ ଖରିଦ କରିଥିଲେ ଓ ବିଶ୍ୱାଶରାଏ ମାନଗୋବିନ୍ଦ ଧଳ ନାମକ ଅନ୍ୟ ଏକ କର୍ମଚାରୀ ଉକ୍ତ ବାଳିକାକୁ ଛତ ନିଶା ପୂର୍ବଦିନ ସୃଷ୍ଟିଗ୍ରାରୁ ଆଳିକୁ ନେଇଯାଇଥିଲେ । ବାଳିକାଟି ସେଠାରେ କେତେକ ମାସ ରହିଲାପରେ ମରିଯାଇଅଛି ।

ଯୁଗଳ କିଶୋର ଦାସଙ୍କର ଏତଲା-ମତେ ଏହି ମକଦ୍ଦମାଟି ଉତ୍ଥାପନ ହୋଇଅଛି । ମକଦ୍ଦମା ଉତ୍ଥାପନପୂର୍ବେ ଏ ସମ୍ପର୍କରେ ଆମ୍ଭେମାନେ କେତେକପତ୍ର ପାଇଥିଲୁ । ଗୋଟିଏ ସଭାର ବିବରଣ ମଧ୍ୟ ସମ୍ବାଦ ପାଇ ଥିଲୁଁ ମାତ୍ର ତାହା କେତେକ କାରଣରୁ ପ୍ରକାଶ କରି ନଥିଲୁଁ । କିନ୍ତୁ ସହଯୋଗୀମାନେ ଏ ସମ୍ବନ୍ଧେ କେତେକ ବିଷୟ ପ୍ରକାଶ କରିଥିଲେ ।

ଉପରୋକ୍ତ ଏତଲା ପର ପୋଲିସ ତଦନ୍ତ ଆରମ୍ଭହେଲା ମଧ୍ୟ କଟକରୁ ଡେ ସୁପରି-ଣ୍ଟେଣ୍ଡେଣ୍ଟ ବାବୁ ବୈକୁଣ୍ଠଚରଣ ଦାସ ଯାଇ ତଦନ୍ତରେ ଯୋଗ ଦେଇଥିଲେ ଏବଂ ପୋଲିସ ଶ୍ରୀ ବାବୁ କୃଷ୍ଣଚନ୍ଦ୍ର ଜଗତ ଗଙ୍ଗା-ଧର ରାଏ ଏବଂ କନ୍ୟାର ପିତା ହରେକୃଷ୍ଣ ମହାନ୍ତିଙ୍କ, ତା ୭।୫।୦୭ ରିଖେ ଗ୍ରେପ୍ତାର କଲେ । ସେମାନଙ୍କୁ ଜାମିନରେ ନେବା କାରଣ ବିଶେଷ ଚେଷ୍ଟା ହୋଇଥିଲା ମାତ୍ର କେନ୍ଦ୍ରାପଡ଼ାର ସ ମାଜିଷ୍ଟ୍ରେଟ ଜାମିନରେ ଖଲାସ ଦେଲେ ନାହିଁ । ତା ୧୮।୫।୦୭ରିଖ ପର୍ଯ୍ୟନ୍ତ ହାଜତରେ ରହିବାର ଆଦେଶ ଦେଇଥିଲେ ।

ତା ୧୩।୫।୦୭ ରିଖେ ପୁନରାୟ ଜାମିନ ସକାଶ ଦରଖାସ୍ତ ହୋଇଥିଲା ମାତ୍ର ତାହା ମଧ୍ୟ ଅଗ୍ରାହ୍ୟ ହେଲା । ଏଥିମଧ୍ୟରେ ଉପର ଲେଖିତ ବିଶ୍ୱାଶ ରାୟ ମଧ୍ୟ ଗ୍ରେପ୍ତାର ହୋଇ ଆସି ହାଜତରେ ରହିଲେ । ପୋଲିସ ସେମାନଙ୍କୁ ହାଜତରେ ବନ୍ଦ ରଖିବା କାରଣ ରିପୋର୍ଟ କରିଥିଲେ । ମୁଦାଲାମାନଙ୍କ ତରଫରୁ କଟକର ତତ୍କାଳୀନ ଏକ୍‌ଟିଂ ସେସନଜଜ ଶ୍ରୀ ଯୁକ୍ତବାବୁ ବି, କେ, ଘୋଷ-ଙ୍କ ନିକଟରେ ଦରଖାସ୍ତ ଦିଆଗଲା ମାତ୍ର ସେଠାରୁ ମଧ୍ୟ ଜାମିନ ହୁକୁମ ମିଳିଲା ନାହିଁ ତେଣୁ ମହାମାନ୍ୟ ହାଇକୋର୍ଟରେ ପୁଣି ପାଟଣାରେ ଜାମିନ ସକାଶ ଦରଖାସ୍ତ ଦାଖଲ ହେଲା । ହାଇକୋର୍ଟରେ ଶ୍ରୀଯୁକ୍ତ ଚିଫ୍ ଜଷ୍ଟିସ ସାର ବି, କେ, ମଲ୍ଲିକ, ଏବଂ ଜଷ୍ଟିସ ଓଡ୍ ସାହେବମାନେ ଜାମିନ ଆଦେଶ କରିବାରୁ ମୁଦାଲାମାନେ ହାଜତରୁ ଗତ ତା ୩ରିଖରେ ଖଲାସ ହୋଇଅଛନ୍ତି ।

ମକଦ୍ଦମାର ବିଚାର

କେନ୍ଦ୍ରାପଡ଼ା ସବଡ଼ିଭିଜନ ମାଜିଷ୍ଟ୍ରେଟ ମକଦ୍ଦମାଟି ନିଜେ ବିଚାର କରୁଥିଲେ । ପ୍ରଥମେ ତା ୭।୫।୦୭ ରିଖେ ମକଦ୍ଦମାର ସାକ୍ଷି ଜବାନବନ୍ଦୀ ଆରମ୍ଭ ହେଲା । ସେ ତାରିଖରେ ଫଉଜଦାରୀ କାର୍ଯ୍ୟବିଧି ଆଇ-ନର ଦ ୧୬୪ ଧା ଅନୁସାରେ ସବ ମାଜିଷ୍ଟ୍ରେଟ ଦୁଇଜଣ ସାକ୍ଷିଙ୍କର ଜବାନବନ୍ଦୀ ନେଇ-ଥିଲେ । ପୋଲିସ ମୋକଦ୍ଦମା ସମର୍ପଣ କଲା ପର ତା ୩୦।୫।୦୭ ରିଖରେ ପୂର୍ବ-ତାରିଖର ଜ ୨ ଣ ଏବଂ ଅନ୍ୟ ଦୁଇଜଣ ଏରୂପ ୪ ଜଣ ସାକ୍ଷିଙ୍କ ଜବାନବନ୍ଦୀ ହୋଇ ଅନ୍ୟ ପ୍ରମାଣ ଓ ଜେରା ସକାଶ ତା ୧୩।୬।୦୭ ରିଖକୁ ତାରିଖ ଥିଲା । ଏହି ତାରିଖରେ କଟକରୁ ସରକାରୀ ଓକିଲ, ଡେ: ସୁପରିଣ୍ଟେଣ୍ଡେଣ୍ଟ ପ୍ରଭୃତି ଉପସ୍ଥିତ ହୋଇଥିଲେ । ମୁଦାଲାମାନଙ୍କ ତରଫରୁ ସ୍ଥାନୀୟ ଓକିଲମାନେ ଓ କଟକ ଓକିଲ ଥିଲେ । ପାଟଣାରୁ ବାରିଷ୍ଟର ଏବଂ ଓକିଲ ଆସି ପହଞ୍ଚିଥିଲେ କିନ୍ତୁ ସେମାନେ ପହଞ୍ଚିବା ପୂର୍ବରୁ ମୁଦାଲାମାନଙ୍କ ତରଫରୁ ପ୍ରାର୍ଥନା ହୋଇଥିଲା ଯେ ମୁଦେଇ ତରଫରୁ ସମସ୍ତ ସାକ୍ଷିଙ୍କ ଜବାନବନ୍ଦୀ ହେବା ପରେ ସେମାନଙ୍କୁ ଜେରାକରିବା କାରଣ ଅନୁମତି ଦିଆଯାଉ କାରଣ ସମସ୍ତ ସାକ୍ଷିଙ୍କ ଜବାନବନ୍ଦ ପୂର୍ବରୁ ଜେରାଦେଲେ ମୁଦାଲାମାନଙ୍କର ଅସୁବିଧା ହେବ । ମାତ୍ର ମାଜିଷ୍ଟ୍ରେଟ ଉକ୍ତ ପ୍ରାର୍ଥନା ନାମଞ୍ଜୁର କରିଥିଲେ । ତତ୍ପରେ ତାଙ୍କ ଅଦାଲତରୁ ଅନ୍ୟ କୌଣସି ଅଦାଲତକୁ ମକଦ୍ଦମା ଉଠାଇ ନେବା କାରଣ ମୁଦାଲାମାନଙ୍କ ତରଫରୁ ଦରଖାସ୍ତ ଦାଖଲ ହେବାରୁ ମକଦ୍ଦମା ସ୍ଥଗିତ ଅଛି । ଆସନ୍ତା ତା ୬।୭।୦୭ ରିଖକୁ ତାରିଖ ଅଛି ।

ଏହି ସମ୍ପର୍କରେ ଆମ୍ଭେମାନେ ପୂର୍ବେ ପତ୍ର ପାଇ ସୁଧା ଉକ୍ତ ସ୍ଥିର ବିଷୟ ସମ୍ବନ୍ଧେ ଆମ୍ଭମାନଙ୍କ ତରଫରୁ ସନ୍ତୋଷ ଜନକ ମତେ ତଦନ୍ତ କରି ବୁଝିବାର ଇଚ୍ଛା ସୁବିଧା

Digitized by srujanika@gmail.com

କରିବାପାଇଁ ସେ ସମ୍ବନ୍ଧେ କିଛି ଲେଖିପାର ନଥିଲୁଁ । ବର୍ତ୍ତମାନ ମୋକଦ୍ଦମା ଦାଏର ହୋଇ ବିଗ୍ୟରାଧୀନରେ ଅଛି । ଏହି ମୋକଦ୍ଦମାର ଘଟଣା ଆଦି ସମ୍ବନ୍ଧେ ଓ ମଧ ଷଡ଼୍‌ଯନ୍ତ୍ରର ସମ୍ବନ୍ଧେ ଜାଣିବା କାରଣ ଅନେକଙ୍କର ଅନେକପ୍ରକାର କାରଣ ଜାଣିବାର ବିଶେଷ ଅଗ୍ରହ ଦେଖାଯାଉଅଛି । ତେଣୁ ଏହି ମକଦ୍ଦମାରେ ସାକ୍ଷିମାନଙ୍କର ଯବାନବନ୍ଦୀ ଓ ଅନ୍ୟାନ୍ୟ ଆନୁସଙ୍ଗିକ ବିଷୟ ମାନ ଯଥା ସମ୍ଭବ ଆମ୍ଭେମାନେ ପ୍ରକାଶ କରିବାକୁ ଚେଷ୍ଟା କରିବୁଁ ।

ନାନା ସଂବାଦ

ଲର୍ଡ ଲେନସ୍ ଡାଉନ ଯେ କି ଏକ ସମୟରେ ଭାରତର ଗଭର୍ଣ୍ଣର ଜେନେରେଲ ଥିଲେ ସେ ପରଲୋକ ପ୍ରାପ୍ତ ହୋଇଅଛନ୍ତି ।

ଶ୍ରୀଯୁକ୍ତ ହୁଇଲର ସାହେବ ଯେ କି ବିହାର, ଓଡ଼ିଶାର ଗଭର୍ଣ୍ଣର ଥିଲେ ସେ ବର୍ତ୍ତମାନ ଇଣ୍ଡିଆ କାଉନ୍‌ସିଲର ମେମ୍ବର ନିଯୁକ୍ତ ହୋଇ ଅଛନ୍ତି ।

ଶ୍ରୀଯୁକ୍ତ ବାବୁ ଯଦୁନାଥ ମହାନ୍ତି ଓ ଶ୍ରୀ ଗୁରୁଚରଣ ମହାନ୍ତି ରେଭେନ୍ସା କଲେଜର ଲେକ୍‌ଚରରମାନେ ଅସିଷ୍ଟେଣ୍ଟ ପ୍ରଫେସର ହେଲେ ।

ରେଲଓ୍ୱେ ବୋର୍ଡ଼ ସଙ୍କାଶେ ଯେଉଁ କମିଟି ଗଠନ ହୋଇଅଛି ସେହି କମିଟିର ପ୍ରଥମ ବୈଠକ ସେଠାରେ ଗତ ତା୧୩ରିଖରେ ହୋଇଯାଇଅଛି କାର୍ଯ୍ୟର ବିବରଣ ପାଇନାହୁଁ ପାଇଲେ ପ୍ରକାଶ କରିବୁଁ ।

ଶ୍ରୀଲ ଶ୍ରୀଯୁକ୍ତ ଶ୍ରୀନିବାସ ଶାସ୍ତ୍ରୀ ମହୋଦୟ ଅଫ୍ରିକାକୁ ପ୍ରତିନିଧି ନିଯୁକ୍ତ ହୋଇ ଥିବା ବିଷୟ ସମସ୍ତେ ଅବଗତ ହୋଇଅଛନ୍ତି । ସେ ମହାଶୟ ବର୍ତ୍ତମାନ ବମ୍ବେଇକୁ ଯାତ୍ରା କରି ଅଛନ୍ତି ସେହିଠାରୁ ଦକ୍ଷିଣ ଆଫ୍ରିକାକୁ ଯାତ୍ରା କରିବେ ।

ବିଲାତରେ ଶ୍ରୀଯୁକ୍ତ ପ୍ୟାଟେଲ—

ଭାରତୀୟ ବ୍ୟବସ୍ଥା ପରିଷଦର ସଭାପତି ଶ୍ରୀଯୁକ୍ତ ପ୍ୟାଟେଲ ବର୍ତ୍ତମାନ ଲଣ୍ଡନରେ ଅବସ୍ଥାନ କରୁଅଛନ୍ତି । ଲଣ୍ଡନର ବିଭିନ୍ନ ବୃଟିଶ୍ ରାଜନୈତିକ ଦଳର ନେତୃଗଣ ତାହାଙ୍କୁ ଭୋଜ ସଭାକୁ ନିମନ୍ତ୍ରଣ କରି ଅପ୍ୟାୟିତ କରିଅଛନ୍ତି । ଲଣ୍ଡନରୁ କେତେଦିନ ପାଇଁ ସେ ଆୟର୍ଲାଣ୍ଡ ଗମନ କରିଥିଲେ । ସେଠାରେ ମଧ୍ୟ ଆଇରିସ ସରକାର ଓ ଅଇରିଷ ନେତା ଡଃ କେଲଗ ତାହାଙ୍କୁ ବିଶେଷ ସମ୍ମାନିତ କରିଥିଲେ । ଗତ ତା ୨୫ ରିଖରେ ସେ ଭାରତର ସମ୍ରାଟଙ୍କ ସଙ୍ଗରେ ସାକ୍ଷାତକରି ୪୦ ମିନିଟ କାଳ ଆଳାପ କରନ୍ତି । ପ୍ରକାଶ ଯେ ସମ୍ରାଟ ସଦନରେ ଶ୍ରୀଯୁକ୍ତ ପ୍ୟାଟେଲ ଭାରତର ଅଭାବ, ଅଭିଯୋଗ ବିଷୟ ଉତ୍ଥାପନ କରିଥିଲେ ।

ଜଗଦୀଶଚନ୍ଦ୍ରଙ୍କ କୃତିତ୍ୱ—

ଆଚାର୍ଯ୍ୟ ଜଗଦୀଶ ଚନ୍ଦ୍ର ବସୁ ଯଶସ୍ୱୀ ଦେଶର ବହୁଲ ବିଶ୍ୱବିଦ୍ୟାଳୟରେ ବକ୍ତୃତା କରି ବର୍ତ୍ତମାନ ଲଣ୍ଡନରେ ପହଞ୍ଚିଅଛନ୍ତି । ଉଦ୍ଭିଦ ସମ୍ବନ୍ଧେ ସେ ଯେ ସମସ୍ତ ନୂତନ ଆବିଷ୍କାର କରିଅଛନ୍ତି ତାହା ଏକଖଣ୍ଡ ପୁସ୍ତକ ଆକାରରେ ଆମେରିକା ଓ ଇଂଲଣ୍ଡରେ ପ୍ରକାଶିତ ହୋଇଅଛି । ପୃଥିବୀର ବୈଜ୍ଞାନିକ ମହଲରେ ଏହି ପୁସ୍ତକ ନେଇ ଆଲୋଚନା ଚାଲିବ, ଆଚାର୍ଯ୍ୟ ଜଗଦୀଶ ଚନ୍ଦ୍ର ଜୁଲାଇ ପର୍ଯ୍ୟନ୍ତ ଇଂଲଣ୍ଡରେ ରହିବେ ।

ଚେମ୍ବର ଅଫ୍ ପ୍ରିନ୍‌ସେସ—

ଚେମ୍ବର ଅଫ୍ ପ୍ରିନ୍‌ସେସର ଆସନ୍ତା ୧୯୨୮ ମସିହା ଫେବ୍ରୁୟାରୀ ମାସରେ ଦିଲ୍ଲୀଠାରେ ବସିବ ।

ହଜାରିବାଗ "ରିଫର୍ମେଟରି ସ୍କୁଲ"ରେ କାରିଗରି କାମ ଶିକ୍ଷା କରିବାପାଇଁ ଇଚ୍ଛୁକ ଥିବା ବ୍ୟକ୍ତିମାନଙ୍କର ସେହି ସ୍କୁଲରେ ପ୍ରବେଶ କରିବା ସମ୍ବନ୍ଧୀୟ ନିୟମାବଳୀ ।

(୧) ଏହି ସ୍କୁଲରେ ବାହାରର ଲୋକଙ୍କୁ କାଠ କାମ, ରଙ୍ଗ କରିବା କାମ, ଲୁହା କାମ, ଟିଣ କାମ, ଲୁଗାବୁଣା କାମ, ମଟରଗାଡ଼ି ମରାମତି ପ୍ରଭୃତି କାମସବୁ ଶିକ୍ଷା ଦିଆଯିବ । ଶିକ୍ଷାର୍ଥୀମାନଙ୍କୁ ବ୍ୟବହାରିକ ଚିତ୍ରାଙ୍କନ ଶିକ୍ଷା ଦିଆଯିବ । ସେମାନଙ୍କର ବୟସ ବ ୧୬ ବର୍ଷରୁ ଉର୍ଦ୍ଧ୍ୱ ହେବା ଉଚିତ । ବର୍ଷ ମଧ୍ୟରେ ଯେତେବେଳେ ସେ ଯାଇ ଏହି ସ୍କୁଲରେ କାମ ଶିଖିବାକୁ ଉପସ୍ଥିତ ହେବ, ସ୍କୁଲର ସୁପରିଣ୍ଟେଣ୍ଡେଣ୍ଟ ତାଙ୍କ ଇଚ୍ଛାନୁଯାୟୀ ସେତେବେଳେ ତାକୁ ଗ୍ରହଣ କରିପାରନ୍ତି । ଯାହାର ଯାହା ମାତୃଭାଷା, ତାକୁ ସେହି ଭାଷାରେ ଶିକ୍ଷା ଦିଆଯିବ ।

(୨) ଯେଉଁମାନେ ଏଠାରେ କାମ ଶିଖିବାକୁ ଆସିବେ, ସେମାନଙ୍କର ନିଜ ଭାଷାରେ ଲେଖି ପଢିବାର ଯୋଗ୍ୟତା ଅଛି କି ନାହିଁ ପ୍ରମାଣ ଦେଖାଇବାକୁ ହେବ । ଲୋୟର ପ୍ରାଇମେରୀ ପରୀକ୍ଷୋତ୍ତୀର୍ଣ୍ଣ ବାଳକମାନଙ୍କୁ ଗ୍ରହଣ କରାଯିବ ।

(୩) ପ୍ରତିଦିନ ଏଠାରେ ସକାଳଓଳି ୭ଟା ଠାରୁ ୧୦ଟା ପର୍ଯ୍ୟନ୍ତ ଓ ଓପରଓଳି ୧୨ ୧/୨ ଟା ଠାରୁ ସନ୍ଧ୍ୟା ୫ଟା ପର୍ଯ୍ୟନ୍ତ କାମ ଶିକ୍ଷା ଦିଆଯିବ । କେବଳ ଶନିବାର ଦିନ ୧୧ଟା ବେଳେ କାରଖାନାର କାମ ବନ୍ଦ ହେବ ।

(୪) ନିଜ କାମରୁ ଯେ ଯାହା ରୋଜଗାର କରିବ ସେଥିରୁ ଅର୍ଦ୍ଧେ ସେ କାମ ଶିଖିସାରି ଘରକୁ ଗଲାବେଳେ ପାଇବ, କିନ୍ତୁ ଯେବେ ସେ କାମ ଶିଖି ନ ସାରି ଆଗରୁ ଘରକୁ ଚାଲିଯିବ ତେବେ ଏ ଅର୍ଦ୍ଧେକ ଜମା ଟଙ୍କା ତାକୁ ଆଉ ଦିଆଯିବ ନାହିଁ । ଯେ ଯଦି କୌଣସି କାମରେ ଦକ୍ଷତା ନ ଦେଖାଇବ ତାକୁ ଯେତେବେଳେ ଇଚ୍ଛା ସେତେବେଳେ ସ୍କୁଲରୁ ବାହାର କରି ଦିଆଯିବ ।

(୫) ସମସ୍ତଙ୍କୁ ରିଫରମେଟରି ସ୍କୁଲର ନିୟମାବଳୀ ଓ ରିଫରମେଟରି ଆଇନର ଧାରା ୧୦୯ ର ମାନି ଚଳିବାକୁ ହେବ ।

(୬) ପ୍ରତ୍ୟେକ ବାଳକଙ୍କୁ ସ୍କୁଲରେ ପ୍ରବେଶ କରିବାବେଳେ ଟ୧୦୧ ଜମା ଦେବାକୁ ହେବ । ଏହି ଟଙ୍କା ତାହା ନାମରେ ଡାକଘରର ସେଭିଂସ୍ ବ୍ୟାଙ୍କରେ ଜମା ରହିବ । ସେମାନେ କାମ ଶିଖିବାବେଳେ ସ୍କୁଲର ଯେଉଁ ଯନ୍ତ୍ରକୁ ବ୍ୟବହାର କରୁଥିବେ ସେଥିରୁ ଯେବେ କିଛି ଭାଙ୍ଗିଯିବ ତେବେ ଉକ୍ତ ଟଙ୍କାରୁ ତାହାର କ୍ଷତି ପୂରଣ ଅଦାୟ କରାଯିବ । ତାହା ନହେଲେ ସ୍କୁଲ ପରିତ୍ୟାଗ କଲାବେଳେ ସେ ଟଙ୍କା ଫେରାଇ ଦିଆଯିବ ।

(୭) ଯେ କ୍ରମାଗତ ଅନୁପସ୍ଥିତ ହେବ କିମ୍ବା ଅନିୟମିତରୂପେ ଉପସ୍ଥିତ ହେବ ତାହାର ନାମ ସ୍କୁଲରୁ କାଟି ଦିଆଯିବ, ଏବଂ ତାହା ନାମରେ ଜମା ଦିଆହୋଇଥିବା ଟଙ୍କା ତାକୁ ଆଉ ଫେରାଇ ଦିଆଯିବ ନାହିଁ ।

(୮) ରିଫରମେଟରି ସ୍କୁଲର ଯେତେଦିନ ଛୁଟି ମିଳେ ଏମାନଙ୍କୁ କେବଳ ସେତିକି ଦିନ ଛୁଟି ମିଳିବ ।

(୯) କାରଖାନାରେ ଗୋଟିଏ ଗୋଟିଏ ବିଭାଗରେ ଶିକ୍ଷା ଶେଷ କରି ସ୍କୁଲ ପରିତ୍ୟାଗ କରିବାବେଳେ ଶିକ୍ଷାର୍ଥୀମାନଙ୍କୁ ଖଣ୍ଡିଏ ସାର୍ଟିଫିକେଟ୍ ମିଳିବ । ସେଥିରେ ସେ ଯେଉଁ ୨ କାରିଗରି ଶିକ୍ଷାରେ ଦକ୍ଷତା ଲାଭ କରିଥିବ ସେସବୁର ନାମ ଲେଖି ଦିଆଯିବ । ଯେ କାମ ପୂରା ଶିଖି ନ ପାରୁଣୁ କାରଖାନା ଛାଡିଯିବ ବା ଯାହାକୁ କୌଣସି ଦୋଷରୁ ବାହାର କରି ଦିଆଯିବ, ତାକୁ କୌଣସି ସାର୍ଟିଫିକେଟ୍ ମିଳିବ ନାହିଁ ।

(୧୦) ବାଳକମାନେ ନିଜ ନିଜର ଖିଆପିଆର ଓ ରହିବାର ବନ୍ଦୋବସ୍ତ କରିବେ ।

(୧୧) ଯେଉଁମାନେ ଏହି ସ୍କୁଲରେ କାମ ଶିଖିବାକୁ ଇଚ୍ଛା କରିବେ ସେମାନେ "ରିଫରମେଟରି" ସ୍କୁଲର ସୁପରିଣ୍ଟେଣ୍ଡେଣ୍ଟଙ୍କୁ ଖଣ୍ଡିଏ ଦରଖାସ୍ତ ପଠାଇବେ । ସେହି ଦରଖାସ୍ତରେ ନିମ୍ନଲିଖିତ ବିଷୟମାନ ରହିଥିବ ।

ଯଥା :—

(କ) ପ୍ରାର୍ଥୀର ନାମ ।

(ଖ) ପ୍ରାର୍ଥୀର ପିତାର ନାମ, ବ୍ୟବସାୟ ଓ ବାସସ୍ଥାନ । ପିତା ନ ଥିଲେ ଯେ ମୁରବି ଥିବେ ତାହାଙ୍କର ନାମ, ବ୍ୟବସାୟ ଓ ବାସସ୍ଥାନ ।

(ଗ) ନିଜ ଘର ଯେଉଁ ଜିଲ୍ଲାରେ ଥିବ ତାହାର ନାମ ।

(ଘ) ନିଜର ଜାତି ଓ ଧର୍ମ

(ଙ) ନିଜର ଯୋଗ୍ୟତା; (ନିମ୍ନ ପ୍ରାଇମେରୀ ଓ ତହିଁରୁ ଅଧିକ କିଛି ପାସ୍ କରିଥିଲେ ତାହା ।)

(ଚ) ନିଜର ବୟସ ।।

ନିମ୍ନଲିଖିତ ଠିକଣାରେ ଆବେଦନ କରାଯିବ ।—

ଡବ୍ଲ୍ୟୁ, ଏଫ୍, ଓଏବଷ୍ଟର,
ସୁପରିଣ୍ଟେଣ୍ଡେଣ୍ଟ; ରିଫରମେଟରି ସ୍କୁଲ,
ହଜାରିବାଗ ।

ଉତ୍କଳ ପ୍ରଦେଶରେ ଖଦି ପ୍ରଚାର

ଅକ୍ଟୋବର ୧୯୨୬ ଠାରୁ ମାର୍ଚ୍ଚ ୧୯୨୭ ଏହି ଛମାସ ମଧ୍ୟରେ ଉତ୍କଳର ତିନି ଅନୁଷ୍ଠାନ ମାନଙ୍କ ଦ୍ୱାରା ନିମ୍ନଲିଖିତ ପରିମାଣର ଖଦଡ଼ ପ୍ରସ୍ତୁତ ଓ ବିକ୍ରୀ ହୋଇଅଛି ।—

	ସୂତା ଉତ୍ପାଦ	ଖଦଡ଼ ଉତ୍ପାଦ	ବିକ୍ରୀ
	ମହଣ-ସେର	ମହଣ—ସେର	ଟ—ଅ—ପା
୧ । ଉତ୍କଳ ଦେଶ ବିଭାଗ (ସଦର ଅଫିସ-ବ୍ରହ୍ମପୁର)	୧୨୨—୩୩	୧୪୮—୧୩	୧୮୨୭୨।/ ୫
୨ । ଚରଖା ସଂଘ ବିଭାଗ (ସଦର ଅଫିସ-ସତ୍ୟବାଦୀ)	୩୩—୩୦	୩୭—୨୪	୩,୪୭୭।/
୩ । ଗାନ୍ଧୀ ସେବାଶ୍ରମ ଚମ୍ପାପୁର ହାଟ	୧—୨୯	୨—୪	୨୭୦ ୧୫
	ମ୧୫୮—୧୨	ମ୧୮୭—୧	ଟ୨୨,୪୮୫।୶ ୨

ରେଲଓ୍ୱେ ଧର୍ମଘଟ ଯୋଗୁଁ ତୁଳା ଅଭାବରେ ଉତ୍କଳ ଦେଶବିଭାଗର ପ୍ରାୟ ଦୁଇ ମାସ ସୂତା ଓ ଖଦଡ଼ ପ୍ରସ୍ତୁତ କାର୍ଯ୍ୟରେ ବହୁତ ବାଧା ଘଟିଥିଲା ।

ଶ୍ରୀ ନିରଞ୍ଜନ ପଟ୍ଟନାୟକ
ସମ୍ପାଦକ, ଉତ୍କଳ ଦେଶବିଭାଗ

ପାଟକୁରା ଥାନାର ଭୋଟର-ଭାଇମାନଙ୍କ ପ୍ରତି ନିବେଦନ

ଆପଣମାନଙ୍କର ସହାନୁଭୂତି ଓ ସହଯୋଗ ବଳରେ ମୁଁ ଏଥର ପାଟକୁରା ଥାନାରୁ ଡିଷ୍ଟ୍ରିକ୍ଟବୋର୍ଡ ତରଫରୁ ସଭ୍ୟ ନିର୍ବାଚିତ ହୋଇଅଛି । ସମଗ୍ର ପାଟକୁରା ଥାନାରେ ନିର୍ବାଚିତ ୧୭୭୫ ଭୋଟର ଅଛନ୍ତି । ସମସ୍ତ ଭାଇମାନଙ୍କର ସହଯୋଗ ଓ ସହାନୁଭୂତି ନପାଇଲେ ଏହି ୩ ବର୍ଷ ମଧ୍ୟରେ ନିରପେକ୍ଷ ଭାବରେ ମୋହର କର୍ତ୍ତବ୍ୟ କାର୍ଯ୍ୟ ସଂପନ୍ନ କରିବା କେତେ କଷ୍ଟକର ହେବ ତାହା ଆପଣ ମାନେ ଭାବିଲେ ବୁଝିପାରିବେ, ଏହାଛଡ଼ା ପ୍ରତ୍ୟେକ ଭୋଟର ଭାଇଙ୍କ ନିକଟରେ ଉପସ୍ଥିତ ହୋଇ ପ୍ରତ୍ୟେକଙ୍କର ଅଭାବ ଅଭିଯୋଗ ଶୁଣି ତାହା ଦୂରକରିବା ଅତୀବ ଦୁରୂହ ବ୍ୟାପାର । ଏହି କାର୍ଯ୍ୟଟି ଅତି ଦାୟିତ୍ୱ ପୂର୍ଣ୍ଣଅଟେ । ନିଃସ୍ୱାର୍ଥପର ଭାବରେ କାର୍ଯ୍ୟକରିବାକୁ ଗଲେ ଅନେକଙ୍କର ବିରାଗ ଭାଜନ ହୋଇପାରେ । କିନ୍ତୁ ସେଥିପାଇଁ ! ସମସ୍ତ ଭାଇମାନଙ୍କୁ ଦୋଷମୁକ୍ତ ନେଉଅଛି ଅନେକେ ମନେକରିଥିବେ ଯେ ମୋତେ ଯେଉଁମାନେ ଭୋଟ ଦେଇନାହାନ୍ତି ସେମାନଙ୍କର କିଛି କରିବନାହିଁ । କିନ୍ତୁ ଉକ୍ତ ଧାରଣା ଭୁଲ ଅଟେ କାରଣ ଆପଣମାନେ ଯାହାକୁ ଉଚିତ ମନେ କରିଥିଲେ ତାଙ୍କୁ ଭୋଟ ଦେଇଥିଲେ । କିନ୍ତୁ ବର୍ତ୍ତମାନ ଉକ୍ତ କାର୍ଯ୍ୟ ବିତିଗଲାଣି । ଏଣିକି ଧର୍ମତଃ ମୁଁ ୧୭୭୫ ଭୋଟର ଭାଇମାନଙ୍କ ନିକଟରେ ଯାବତୀୟ ବିଷୟରେ ଦାୟୀ । ଇତି ମଧ୍ୟରେ ମୋହର ସ୍ୱଳ୍ପ ଅନୁଭୂତିରେ ଯାହା ଶିକ୍ଷା ହୋଇଅଛି ତାହା ମୁଁ କାହିଁକି ପ୍ରତ୍ୟେକ ହୃଦୟ ବାକ୍ ବ୍ୟକ୍ତ କରି ପାରିବେନାହିଁ । ମୋହର ଇଲାକା ମଧ୍ୟରେ ଏତେଦୂର ଜଳାଭାବ ଯାହା ଦେଖିଲେ ମନୁଷ୍ୟ ଲୋତକ ସଂବରଣ କରିପାରିବ ନାହିଁ । ଅତଏବ ମୋହର ପ୍ରଥମ କର୍ତ୍ତବ୍ୟ ହେବ ଯେଉଁଠାରେ ଜଳନାହିଁ ସେଠାରେ ସାଧ୍ୟମତେ ଜଳର ଅଭାବଦୂର କରିବା, ଦ୍ୱିତୀୟତଃ ସ୍ଥାନେ ସ୍ଥାନେ ଶିକ୍ଷାର ଏତେ ଅଭାବ ଯେ ଲୋକେ ଇତର ଜନ୍ତୁଙ୍କ ତୁଲ୍ୟ ଜୀବନ କଟାଉ ଅଛନ୍ତି । ଏହି ସ୍ଥାନମାନଙ୍କରେ ନିମ୍ନ ପାଠଶାଳା ସ୍ଥାପନର ଉଦ୍ୟମ । ମୋହର ଏକାନ୍ତ ଅନୁରୋଧ ଏହିସବୁ ଗୁରୁତର କାର୍ଯ୍ୟରେ ଆପଣମାନେ କାୟମନୋବାକ୍ୟରେ ସାହାଯ୍ୟତା କଲେ ମୋହର ଉଦ୍ଦେଶ୍ୟ ଅନେକ ପରିମାଣରେ ସଫଳହେବ । ଅତଏବ ଆପଣମାନଙ୍କର ଯାହାର ଯାହାକିଛି ସୁବିଧା ଅସୁବିଧା ସହିତ ତାହା ଗୋଟିଏ ଗୋଟିଏ ଗ୍ରାମ ଦ୍ୱାରି ନିମ୍ନଲିଖିତ ଠିକଣାକୁ ଲେଖି ପଠାଉଥିବେ । ଏଥିରୁ ମନେ କରିବେନାହିଁ ଯେ ମୁଁ ଆପଣଙ୍କ ନିକଟ ଆଉ ଯିବିନାହିଁ । ମୋହର ସୁବିଧା ଏବଂ ସାଧ୍ୟାନୁଯାୟୀ ଆପଣ ମାନଙ୍କର ଦ୍ୱାରସ୍ଥ ହୋଇ ସମସ୍ତ ଅଭାବ ଅଭିଯୋଗ ମିମାଂସା କରିବାର ଚେଷ୍ଟା କରିବି । ଇତି ।

ଆପଣଙ୍କର ସଦାଧୀନ
କାଶୀନାଥ ଦାସ ବି, ଏ, ଓକିଲ
ପିରିଙ୍ଗି ବଜାର ପୋଃ ଅଃ କଟକ

—*—

Split by PDF Splitter
Digitized by srujanika@gmail.com

REGISTERED No. D. 6.

ଉତ୍କଳଦୀପିକା ।

ସାପ୍ତାହିକ ସମ୍ବାଦପତ୍ରିକା
The Utkal Dipika
ସମ୍ପାଦକ—ଶ୍ରୀ କୃଷ୍ଣଚନ୍ଦ୍ର ମହାନ୍ତି
ବାର୍ଷିକ ମୂଲ୍ୟ ଅଗ୍ରିମ ୨॥୦ ୧
ପ୍ରତିଖଣ୍ଡ ୦/୧

ଭାଗ ୬୨ | Cuttack, Saturday the 25th June 19 | ୨୬ ଶ ସଂଖ୍ୟା
ଆଷାଢ଼ ତା ୧୧ ନ ସନ ୧୩୩୪ ସାଲ

ରେଲ୍ ଅସୁବିଧା

ବର୍ତ୍ତମାନ ରେଲର ସମୟ ପରିବର୍ତ୍ତନ ଦ୍ୱାରା ଅନେକ ସମୟରେ ବିଶେଷ ଅସୁବିଧା ଘଟୁଅଛି । ପ୍ରଥମରୁ ଦୁଇ ପାସେଞ୍ଜର ଗାଡ଼ିରେ ଛାଡ଼ୁଅଛି । ଏକ୍ସପ୍ରେସ ମଧ୍ୟ ରାତିରେ ଛାଡ଼ୁଅଛି । ରାତିରେ ମଧ୍ୟ ରାତି ଗୋଟାଏ ଏବଂ ଦୁଇଟାବେଳେ ପାସେଞ୍ଜର ଗାଡ଼ିବାରୁ ଲୋକମାନଙ୍କର ବିଶେଷ ଅସୁବିଧା ଘଟୁଅଛି । ସାଧାରଣ ଯାତ୍ରୀମାନେ ପାସେଞ୍ଜରରେ ଯିବା ଆସିବା କରନ୍ତି । ଏ ସମ୍ବନ୍ଧରେ ଆମ୍ଭମାନଙ୍କର ସହଯୋଗୀ "ସମ୍ମିଳନୀ" ପୃଷ୍ଠାରେ ଯେ ସମସ୍ତ ଅସୁବିଧାମାନ ଆଲୋଚନା କରିଅଛନ୍ତି ତାହା ସଂପୂର୍ଣ୍ଣ ସମ୍ଭବ । ବିଶେଷତଃ ହାଓଡ଼ାରୁ କେହି ସ୍ଟେସନ ୧୨ଟାରୁ ୨ଟା ମଧ୍ୟରେ ଗାଡ଼ିରେ ପୁରୀରେ ପହଞ୍ଚି ସ୍ଟେସନରେ ଯେବେ ପୁଣି ସେହି ଦିନ ଗୋଟାଏ ବାଗଡ଼ାଟା ଗାଡ଼ିରେ ବାହାରିଯାଏ ତାହାହେଲେ ପୁରୀର ପୁଲିସ୍ ବା କାହାର କୌଣସି ପ୍ରକାରର ସନ୍ଧାନ କରିବାର ମଧ୍ୟ ସୁବିଧା ନ ଥିବ । ଗାର୍ଡ଼ ଓ ଟାଏଟଙ୍କ ପକ୍ଷରେ ଯେପରି ଅସୁବିଧା ସାଧାରଣ ଯାତ୍ରୀମାନଙ୍କ ପକ୍ଷରେ ସେହିପରି ଅସୁବିଧା ସୃଷ୍ଟି ହେଲା । ଏପ୍ରକାର ବନ୍ଦୋବସ୍ତ ଶୀଘ୍ର ରେଲୱେ କମ୍ପାନୀଙ୍କର ପରିବର୍ତ୍ତନ କରିବା ବିଶେଷ ବାଞ୍ଛନୀୟ ।

ଲର୍ଡ ଉଇଣ୍ଟରଟନଙ୍କ କୀର୍ତ୍ତି

ପାର୍ଲ୍ୟାମେଣ୍ଟର କମନସ ସଭାରେ ଲର୍ଡ ଉଇଣ୍ଟରଟନ ପ୍ରକାଶ କରିଥିଲେ ଯେ ଶ୍ରୀଯୁକ୍ତ ସୁଭାଷଚନ୍ଦ୍ର ବୋଷଙ୍କ ବିଷୟ ପୁଲିସ ଜଣ ଜଜ୍ ବିଚାର କରିଅଛନ୍ତି । ଏଣୁ ଶ୍ରୀଯୁକ୍ତ ବୋଷ କମନସ୍ ସଭାକୁ ଟେଲିଗ୍ରାମ କରିଥିଲେ ଯେ କୌଣସି ରାଜବନ୍ଦୀଙ୍କ ବିଷୟ କୌଣସି ଜଜଙ୍କ ସମକ୍ଷରେ ବିଚାର ହୋଇନାହିଁ । କିମ୍ବା ତାଙ୍କ ନିଜ ବିଷୟ କୌଣସି ଜଜଙ୍କ ସମକ୍ଷରେ ବିଚାର ହୋଇନାହିଁ, ତାଙ୍କ ବିପକ୍ଷରେ କ ପ୍ରକାର ସାକ୍ଷ୍ୟ ଗ୍ରହଣ କରାଯାଇଅଛି ଏହା ସେ ଜାଣନ୍ତିନାହିଁ । ତାଙ୍କ ବିଷୟରେ ଯେଉଁ ଦୋଷାରୋପ କରାଯାଇଥିଲା ତାହାର ପ୍ରମାଣ ସେ ପୁଲିସକୁ ମାଗିଥିଲେ କିନ୍ତୁ ପୁଲିସ ତାହା ଦେଇନାହାନ୍ତି । ଲାନ୍ସବରୀ ସୁଭାଷ ବାବୁଙ୍କର ଏହି ଟେଲିଗ୍ରାମ କମନସ ସଭାରେ ପାଠ କରିଥିଲେ । ଏହା ଦେଖି ଅର୍ଲ ଉଇଣ୍ଟରଟନଙ୍କର ନିଜର ଉକ୍ତିକୁ ସଂଶୋଧନ କରିବାକୁ ଯାଇ କହିଅଛନ୍ତି ସୁଭାଷବାବୁଙ୍କୁ ସାକ୍ଷାତ ଭାବରେ (in person) କୌଣସି ଜଜଙ୍କ ସମକ୍ଷରେ ଉପସ୍ଥିତ କରାଯାଇ ବିଚାର କରାଯାଇ ନାହିଁ କିମ୍ବା ତାଙ୍କ ବିପ-

କ୍ଷରେ କୌଣସି ପ୍ରକାର ସାକ୍ଷ୍ୟ ଗ୍ରହଣ କରାଯାଇନାହିଁ । ଲର୍ଡ ଉଇଣ୍ଟରଟନ୍ ଦୋଷ ଘୋଡ଼ାଇବାକୁ ଯାଇଁ ପ୍ରଥମତଃ କମନସ୍ ସଭାରେ ମିଥ୍ୟାକଥାର ଅବତାରଣା କରିଥିଲେ । କିନ୍ତୁ ତାହା ସଂଶୋଧନ କରିବାକୁ ଯାଇ ଯାହା କହିଲେ ତାହା ଅଧିକ ହାସ୍ୟପ୍ରଦ । ଲର୍ଡ ମହୋଦୟଙ୍କର ଏପ୍ରକାର ଉକ୍ତିର ସାରକଥା କ'ଣ କିଛି ବୁଝି ହୁଏନାହିଁ ।

—*—

ବିହାର ଓଡ଼ିଶାରେ କଲେରାରେ ମୃତ୍ୟୁ ସଂଖ୍ୟା

କଲେରା ବସନ୍ତ ଦୁଇଟି ପ୍ରଧାନ ସାଂଘାତିକ ରୋଗ ବହୁକାଳରୁ ରାଜତ୍ୱ କରୁଥିଲେ । ବର୍ତ୍ତମାନ ମ୍ୟାଲେରିଆ କାଳାଜ୍ୱର ବା କଳାଜ୍ୱର ପ୍ଲେଗ ପ୍ରଭୃତି ଅଧିକ ଅନେକ ପ୍ରକାର ମୃତ୍ୟୁର ଉପାୟ ବୃଦ୍ଧି ହୋଇଅଛି । ଗୋଟିକର କାର୍ଯ୍ୟ ଓ ପ୍ରଭାବ ଆଲୋଚନା କଲେ ସ୍ତମ୍ଭିତ ହେବାକୁ ହୁଏ । ଗତ ୧୯୧୨ ସାଲ ଠାରୁ ୧୯୨୬ ମଧ୍ୟରେ ବିହାର ଓଡ଼ିଶାରେ କେବଳ କଲେରାଦ୍ୱାରା ମୃତ୍ୟୁ ସଂଖ୍ୟା ୧୦୫୨୪୦୫ । ସମସ୍ତଙ୍କର ପ୍ରଭାବ ଯେବେ ଅବିରୁଦ୍ଧ ଭାବରେ ପରିଚାଳିତ ହୁଏ ତାହାହେଲେ ଦେଶର ଅବସ୍ଥା କ'ଣ ହେବ ତାହା ସହଜରେ ଅନୁମେୟ ।

—*—

ହାଇକୋର୍ଟ

ହାଇକୋର୍ଟର ସର୍ଟ ଭେକେସନ ଏଠାରୁ କ୍ଲୋଜ ଇମସ ତା ୧୮ ରିଖରେ ଅଛି ।

ଏଣ୍ଡିଗୃହ

ବର୍ତ୍ତମାନ ବର୍ଷା ଆରମ୍ଭ ହୋଇଗଲାଣି, ଏଥିକି ଏଣ୍ଡି ପୋକ ପାଳିଲେ ମରିଯିବାର ଭୟ ନାହିଁ । ଓଡ଼ିଆ ପିପୁଲସ ଆସୋସିଏସନର ସମ୍ପାଦକ ବାବୁ ଭିକାରୀଚରଣ ପଟ୍ଟନାୟକଙ୍କ ପାଖରେ ବର୍ତ୍ତମାନ ଗୁଡ଼ିଏ ପୋକ ବିତରଣ ସକାଶେ ଅଛନ୍ତି । ତହିଁ ମଧ୍ୟରୁ ଗତବର୍ଷ ଯେଉଁମାନେ ଉତ୍ତମରୂପେ ଏଣ୍ଡିଗୃହ କରିଥିଲେ ସେହିମାନଙ୍କ, ଅର୍ଥାତ୍ ଯେଉଁମାନେ ଏଣ୍ଡିଗୃହରେ ପାରଦର୍ଶିତା ଲାଭକରି ଅଛନ୍ତି ଏଥର କେବଳ ସେହିମାନଙ୍କୁ ପ୍ରଥମେ ପୋକ ଦିଆଯିବ । ବାଲେଶ୍ୱର ଏବଂ ପୁରୀ ଓ ଲୁକଙ୍କ କେତେକ ପୋକ ପଠାଇବାର

ବନ୍ଦୋବସ୍ତ କରିଅଛନ୍ତି । ଏଣ୍ଡିଗୃହ କରିବା କାରଣ କେତେକ ନୂତନ ଉତ୍ସାହୀ ବ୍ୟକ୍ତି ପୋକ ପଠାଇଦେବା ପାଇଁ ତାଙ୍କ ନିକଟ ପତ୍ର ଲେଖିଅଛନ୍ତି । ସେମାନେ ବୁଝିପାରିନାହାନ୍ତି ଯେ ପୋକ ପଠାଇ ଦେବା ସହଜ ନୁହେଁ । ଯେଉଁମାନେ ନେବାକୁ ଇଚ୍ଛାକରନ୍ତି ସେମାନେ ନିଜେ ନିଜେ ଆସି କିମ୍ବା ମନୁଷ୍ୟ ପଠାଇ ପୋକ ନେବାର ବନ୍ଦୋବସ୍ତ କରିବା ଉଚିତ । ତାଙ୍କ ନିକଟ ପଠାଇବାକୁ ଲୋକର ମଧ୍ୟ ଅଭାବ । ଗତ ଥରକୁ ଶିକ୍ଷାସକାଶେ ଯେଉଁ ୩ ଜଣ ଯାଇଥିଲେ ସେମାନଙ୍କ ମଧ୍ୟରୁ ଦୁଇଜଣ ଶିକ୍ଷା କରିଫେରି ଆସିଲେଣି । ଆଉ ଜଣେ ଶୀଘ୍ର ଆସିବେ । କଟକ, ପୁରୀ ଏବଂ ବାଲେଶ୍ୱର ଜିଲ୍ଲାରୁ ଆଉ ଜଣେ ୨ ପଠାଇବାର କଥା । କଟକରୁ ଏକଜଣ ପଠାଇବା ନିମନ୍ତେ ଭିକାରୀବାବୁଙ୍କ ନିକଟ ପତ୍ର ଆସିଅଛି । କିଛି ଇଂରାଜୀ ଜାଣିଥିବା କର୍ମୀ ଉତ୍ସାହୀ ଯୁବକ ଏକଜଣ ପାଇଲେ ସେ ଶୀଘ୍ର ପଠାଇବେ । ସେପରି ଉପଯୁକ୍ତ ଯୁବକ ଏପର୍ଯ୍ୟନ୍ତ କାହାରିକୁ ପାଇନାହାନ୍ତି । ଯେ ଯିବ ତାଙ୍କ ଶିଲଙ୍ଗ ଯିବା ଆସିବାର ରେଲ ଖର୍ଚ୍ଚ ମିଳିବ ଏବଂ ସେଠାରେ ୨ମାସ ରହି ଶିକ୍ଷାକରିବା କାରଣ ମାସକୁ ଟ ୧୫ ବୃତ୍ତି ମିଳିବ । ଶିକ୍ଷାକରି ଆସିଲେ ମାସିକ ଟ ୨୫ ବେତନରେ କାର୍ଯ୍ୟ ପାଇବାର ଖୁବ୍ ସମ୍ଭବ ।

ବିହାର ଓଡ଼ିଶା ବ୍ୟବସ୍ଥାପକ ସଭା

ବିହାର ଓଡ଼ିଶା ବ୍ୟବସ୍ଥାପକ ସଭାର ସ୍ପିକର ଶ୍ରୀ କମଳ ଖଣ୍ଡିଏ ପତ୍ରରୁ ପ୍ରକାଶ ଯେ ବ୍ୟବସ୍ଥାପକ ସଭାର ଅଧିବେଶନ ଆସନ୍ତା ଅଗଷ୍ଟ ମାସ ୨୯ ତାରିଖରୁ ଆରମ୍ଭ ହେବ । ନିମ୍ନରେ ତହିଁର ପ୍ରଭିଜନାଲ୍ ପ୍ରୋଗ୍ରାମ ପ୍ରଦତ୍ତ ହେଲା :—

ଅଗଷ୍ଟ ୨୯, ୩୦ ଓ ୩୧—
ବେସରକାରୀ ପ୍ରସ୍ତାବମାନ
ସେପ୍ଟମ୍ବର ୧।୨ ଓ ୫—
ସରକାରୀ ପ୍ରସ୍ତାବମାନ
ଏହାର ୬ ଓ ୭—
ବେସରକାରୀ ବିଲ୍‌ମାନ

—*—

ମିସର ସମସ୍ୟା

ମିସରବାସୀ ବର୍ତ୍ତମାନ ପୂର୍ଣ୍ଣ ସ୍ୱାଧୀନତା ପାଇବାକୁ ଇଚ୍ଛୁକ । ସେଠାରେ ଜଣେ ସ୍ୱାଧୀନ ରାଜା ହେଲେଣି । କିନ୍ତୁ ଇଂରାଜମାନେ ସେମାନଙ୍କ ସ୍ୱାତନ୍ତ୍ର୍ୟକୁ ଗଣନ୍ତିନାହିଁ । ମିଶରବାସୀମାନେ ବର୍ତ୍ତମାନ କହନ୍ତି

ସେମାନେ ନିଜ ଦେଶର କଥା ବୁଝିବାକୁ ସଂପୂର୍ଣ୍ଣ ସମର୍ଥ । ଏଣୁ ସେମାନେ ଇଂରାଜମାନଙ୍କୁ ମିସର ଛାଡ଼ିଯିବାକୁ ଧମକ ଦେଉଅଛନ୍ତି । କାଳେ ଇଂରେଜମାନେ ସହଜରେ ମିସର ଛାଡ଼ିବେନାହିଁ ଏଥିପାଇଁ ସେମାନେ ଯୁଦ୍ଧବିଦ୍ୟା ଶିଖିଲେଣି । ଅନେକ ଅସ୍ତ୍ରଶସ୍ତ୍ରର ମଧ୍ୟ ଆୟୋଜନ କଲେଣି । ଇଂରାଜମାନେ ମିସରର ଏ ଆୟୋଜନ ଦେଖି ମଧ୍ୟ ସଂଦେହ କଲେଣି । ପୂର୍ବେ ମିଶରରେ ଜଣେ ଇଂରାଜ ସେନାପତି ରହୁଥିଲେ । ମିସରବାସୀମାନେ ବର୍ତ୍ତମାନ କହନ୍ତି ସେମାନଙ୍କ ମଧ୍ୟରୁ ଜଣେ ସେନାପତି ରଖାଯାଉ । ମିସରବାସୀମାନେ ଏହିପରି ଇଂରାଜମାନଙ୍କ ହସ୍ତରୁ ନାନାଉପାୟରେ ରକ୍ଷା ପାଇବାର ଉଦ୍‌ଯୋଗ କରୁଅଛନ୍ତି ଦେଖି ଇଂରେଜମାନେ ବର୍ତ୍ତମାନ ମିସରର ସମୁଦ୍ର କୂଳରେ ଅନେକ ଗୁଡ଼ିଏ ଯୁଦ୍ଧ ଜାହାଜ ରଖିଅଛନ୍ତି । ମିସରର ପ୍ରଧାନ ମନ୍ତ୍ରୀଙ୍କ ମଧ୍ୟ ଧମକଦେଇ ଖଣ୍ଡିଏ ଚିଠି ଲେଖିଅଛନ୍ତି । ଦେଖାଯାଉ ଏ ଆନ୍ଦୋଳନର ଶେଷ ଫଳ କଣ ହେବ ।

ଶିଳ୍ପବିଭାଗ ଡାଇରେକ୍ଟରଙ୍କ ଗସ୍ତ

ବିହାର ଓଡ଼ିଶା ଶିଳ୍ପବିଭାଗର ଡାଇରେକ୍ଟର ଶ୍ରୀଯୁକ୍ତ ଗୁପ୍ତ ସାହେବ ମହୋଦୟ ଗତ କେତେକଦିନ ହେଲା ଓଡ଼ିଶା ଗସ୍ତରେ ଥିଲେ, ଗତ ଗୁରୁବାର ରାତିରେ କଟକରୁ ବିଦାୟ ହୋଇଗଲେ । ବୁଧବାର ଅପରାହ୍ଣ ୫ଟା ସମୟରେ ଓଡ଼ିଆ ପିପୁଲସ୍ ଆସୋସିଏସନର ସଂପାଦକ ବାବୁ ଭିକାରୀଚରଣ ପଟ୍ଟନାୟକଙ୍କ ଘରଠାରେ ଏଣ୍ଡିଗୃହ ଦେଖିବାକୁ ଆସିଥିଲେ । ଏଣ୍ଡିଗୃହ ଏବଂ ତାଙ୍କ ଘରେ ବୁଣାଇଥିବା ଏଣ୍ଡି ସୂତାର ଓ ଏଣ୍ଡି ଥାନ ଏବଂ ମଫସଲରୁ ଆସିଥିବା କେତେକ ଏଣ୍ଡିକୋଷା ଓ ସୂତା ଦେଖି ଅତ୍ୟନ୍ତ ଆନନ୍ଦିତ ହେଲେ । ମିଃ ବି ଦାସ ଏମ ଏଲ୍ ଏ, ବାବୁ ଲକ୍ଷ୍ମୀଧର ମହାନ୍ତି ଏମ୍ ଏଲ୍ ସି, ବାବୁ ପାଟେଶ୍ୱର ମହାନ୍ତି, ବାବୁ ବନଓ୍ୱାରୀ ପାଣ୍ଡିତ, ବାବୁ ବିଶ୍ୱନାଥ କର ପ୍ରଭୃତି ଅନ୍ୟାନ୍ୟ ଭଦ୍ରବ୍ୟକ୍ତିମାନେ ମଧ୍ୟ ଭିକାରୀବାବୁଙ୍କ ଗୃହଠାରେ ଉପସ୍ଥିତ ହୋଇଥିଲେ । ୫ଟା ଠାରୁ ପ୍ରାୟ ରାତି ୭ଟା ପର୍ଯ୍ୟନ୍ତ ଶିଳ୍ପ ସଂପର୍କୀୟ ନାନା ଆଲୋଚନା ହୋଇଥିଲା । ତାଙ୍କଠାରୁ ଉପସ୍ଥିତ ଭଦ୍ରବ୍ୟକ୍ତିମାନେ ଓଡ଼ିଶାରେ ନାନା ପ୍ରକାର ଶିଳ୍ପର ଉନ୍ନତି ଓ ବିସ୍ତାର ଆଶା କରନ୍ତି । ଫଳରେ କ'ଣ ହେବ ତାହ ଅପେକ୍ଷ୍ୟ ଜଣାଯିବ ।

Digitized by srujanika@gmail.com

ଉତ୍କଳ ଦୀପିକା

ଜୁନ ତା ୨୫ ରିଖ ଶନିବାର ।

ଶିଳ୍ପ ଓ ଶିକ୍ଷା

ଏକ ସମୟରେ ସମୟ ଥିଲା ଯେତେବେଳେ ସାଧାରଣ ଶିକ୍ଷା ଉପରେ ଲୋକେ ଜୀବିକା ନିର୍ବାହ ନିମନ୍ତେ ନିର୍ଭର କରିପାରୁଥିଲେ ଅର୍ଥାତ୍ କେତେକଗୁଡ଼ିଏ ପୁସ୍ତକ ପାଠକରି ସାଧାରଣ ଜ୍ଞାନ ଉନ୍ନତି ଦ୍ୱାରା ବୃତ୍ତିର ଶ୍ରେଣୀଏ ଶ୍ରେଣୀଏ ପାଇବାନିମନ୍ତେ ସୁଯୋଗ୍ୟ ହେଉଥିଲେ । ଏ ବ୍ୟବସ୍ଥା ବ୍ରିଟିଶ୍ ସରକାରଙ୍କ ରାଜତ୍ୱ ଆରମ୍ଭରୁ ଆରମ୍ଭ ହୋଇଅଛି । ସରକାରଙ୍କର ରାଜ୍ୟଶାସନ ଓ ରାଜ୍ୟପାଳନ ନିମନ୍ତେ ଅନେକ କର୍ମଚାରୀ ଆବଶ୍ୟକ ହେବାରୁ ଏ ପ୍ରକାର ଶିକ୍ଷା-ପ୍ରଣାଳୀ ଆରମ୍ଭ ହେଲା । କ୍ରମେ ଏଣ୍ଟ୍ରାନ୍ସ, ଏଫ୍ ଏ, ବି ଏ, ଏମ୍ ଏ, ପ୍ରଭୃତି ନାନାବିଭାଗର ସୃଷ୍ଟି ହେଲା । ପ୍ରଥମେ ପ୍ରଥମେ ଯେଉଁମାନେ ଏହି ସବୁ ବିଭାଗରେ ପାସ କଲେ ସେମାନଙ୍କର ସଂଖ୍ୟା ଅଳ୍ପ ଥିବାରୁ ପ୍ରାୟ ଅଧିକାଂଶ ସରକାରଙ୍କର ଉଚ୍ଚ କର୍ମମାନଙ୍କରେ ନିଯୁକ୍ତ ହୋଇଗଲେ । କିନ୍ତୁ ବର୍ତ୍ତମାନ ଯାହା ଦେଖାଯାଉଅଛି ପାସ୍ କରିଥିବା ଯୁବକଙ୍କର ସଂଖ୍ୟା ଆବଶ୍ୟକୀୟ ବୃତ୍ତିର ପରିମାଣ ଅପେକ୍ଷା ବହୁ ଗୁଣ ଅଧିକ ଏମନ୍ତ କି ଅଙ୍କ ହିସାବ କଲେ ଶିକ୍ଷିତ ଯୁବକଙ୍କର ପରିମାଣ ଯେତେ ତହିଁର ତୁଳନାରେ ସରକାରୀ କାର୍ଯ୍ୟର ପରିମାଣ ଅନୁପାତରେ ଶତକଡ଼ା ୫ କି ୬ ପଡ଼ିବ । ବର୍ତ୍ତମାନ ଆଉ ପାସ୍ ଉପରେ କଦାପି ଜୀବିକା ନିର୍ବାହ ନିର୍ଭର କରିଯାଇ ନ ପାରେ । କିନ୍ତୁ ଶିକ୍ଷାପ୍ରଣାଳୀ ସେ ସମୟରେ ଯାହା ଥିଲା ବର୍ତ୍ତମାନ ମଧ୍ୟ ବିଶେଷ କିଛି ପରିବର୍ତ୍ତନ ହୋଇନାହିଁ । ଶିକ୍ଷାପ୍ରଣାଳୀ ବର୍ତ୍ତମାନ ପରିବର୍ତ୍ତନ ହେବା ଯେ ବିଶେଷ ବାଞ୍ଛନୀୟ ଏଥିରେ ସନ୍ଦେହ ନାହିଁ । ଏ ସମ୍ବନ୍ଧରେ ଆମ୍ଭେମାନେ ଏଥିପୂର୍ବେ ମଧ୍ୟ ଅନେକଥର ଅନେକ କଥା ଲେଖିଅଛୁ । ବର୍ତ୍ତମାନ ଶିକ୍ଷାପ୍ରଣାଳୀ ଯେ ପରିବର୍ତ୍ତନ ହୋଇନାହିଁ ତାହାର କାରଣ ସମ୍ବନ୍ଧେ ଅନେକେ ଅନେକ ପ୍ରକାର ମତ ଦେଇପାରନ୍ତି । ଆମ୍ଭେମାନେ ମଧ୍ୟ ଗୋଟିଏ କାରଣ ଯାହା ଅନୁମାନ କରୁଅଛୁ ତାହା ନିମ୍ନରେ ଉଲ୍ଲେଖ କଲୁ :—

ଶିକ୍ଷା ପରିଚାଳନା ଯେଉଁମାନଙ୍କ ଉପରେ ନ୍ୟସ୍ତଅଛି ସେମାନଙ୍କ ମଧ୍ୟରୁ ବିଶିଷ୍ଟ କେହି କେହି ବ୍ୟକ୍ତି ବିଦେଶୀୟ ଅଟନ୍ତି । ସେମାନେ ଆମ୍ଭମାନଙ୍କର ପ୍ରକୃତ ସୁବିଧା ଅସୁବିଧା ବୋଧହୁଏ ଅନୁଭବ କରିପାରୁନାହାନ୍ତି, କିମ୍ବା ତଦ୍ ବିଷୟ ଉତ୍ତମରୂପେ ବିବେଚନା କରୁନାହାନ୍ତି । ସେମାନଙ୍କ ସହିତ ଆମ୍ଭମାନଙ୍କ ଦେଶୀୟ ବ୍ୟକ୍ତି ମଧ୍ୟ ଅନେକ ଅଛନ୍ତି ଯେଉଁମାନଙ୍କ ସହିତ ଆଲୋଚନା କରି ସେମାନଙ୍କ କାର୍ଯ୍ୟ କରିବାକୁ ହେଉଅଛି । ଦେଶୀୟ ବ୍ୟକ୍ତି ଯେଉଁମାନେ ଅଛନ୍ତି ସେମାନଙ୍କ ମଧ୍ୟରୁ ଅଧିକାଂଶ ଉପସ୍ଥିତ ଶିକ୍ଷା-ପ୍ରଣାଳୀରେ ଶିକ୍ଷିତ ଏବଂ ଭାଗ୍ୟବାନ୍ ବ୍ୟକ୍ତି । ସେମାନଙ୍କର ଚିନ୍ତା ବୋଧ ହୁଏ ନିଜ ଭଳିଆ ଏହି ଶିକ୍ଷାପ୍ରାପ୍ତ ହେଲେ ନିଜ ନିଜ ଭଳି ସମସ୍ତେ ଭାଗ୍ୟବାନ୍ ହେବେ ଏହିପରି ବୋଧ ହୁଏ ଧାରଣା କରି ଅନ୍ୟ କିଛି ପରିବର୍ତ୍ତନର କଳ୍ପନା କରୁନାହାନ୍ତି ।

ଦେଶରେ କେତେ ଶିକ୍ଷିତ ଯୁବକଙ୍କ ହତାଶ ହୋଇ ବସି ରହିଅଛନ୍ତି । ଏ ବିଷୟ ଚିନ୍ତା କଲେ ସହଜରେ ଅନୁମାନ କରିପାରିବେ ଯେ ଏମାନେ ପ୍ରଚଳିତ ପ୍ରଣାଳୀରେ କେତେଗୁଡ଼ିଏ ପୁସ୍ତକ ନ ଘୋଷି ଯେବେ ନାନା ପ୍ରକାର କାଯିକ ପରିଶ୍ରମଦ୍ୱାରା ଶିଳ୍ପ ଆଦି ଉନ୍ନତିରେ ଶିକ୍ଷିତ ହୋଇଥାନ୍ତେ ! ତାହାହେଲେ କଦାପି ବର୍ତ୍ତମାନ ସେମାନଙ୍କର ଯେଉଁ ଦଶା ହୋଇଅଛି ସେ ଦଶା ହୋଇ ନ ଥାନ୍ତା । ଦେଶରେ ନାନା ପ୍ରକାର ଶିଳ୍ପର ଉନ୍ନତି ହୋଇ ସେମାନଙ୍କର ନିଜ ନିଜର ଜୀବିକା ନିର୍ବାହର ଯଥେଷ୍ଟ ସୁବିଧା ହୋଇପାରିଥାନ୍ତା । ମାତ୍ର କେତେ ଗୁଡ଼ିଏ ପୁସ୍ତକ ଘୋଷି ଘୋଷି କେବଳ ଅକର୍ମଣ୍ୟ ହୋଇ ବସି ରହିଅଛନ୍ତି । ଏଣିକି ଶିକ୍ଷାପ୍ରଣାଳୀ ପରିବର୍ତ୍ତନ କରି ଯୁବକମାନଙ୍କର ଶିକ୍ଷାରେ ପୁସ୍ତକ ଘୋଷିବାର ପରିମାଣ ଯଥା ସମ୍ଭବ ହ୍ରାସ କରି ନାନା ପ୍ରକାର ଶିଳ୍ପଶିକ୍ଷାର ଯେପରି ଉନ୍ନତି ସାଧନ ହୁଏ ତତ୍ପ୍ରତି ଦୃଷ୍ଟି ଦେବା ବିଶେଷ ବାଞ୍ଛନୀୟ ହୋଇ ପଡ଼ିଲାଣି । ପ୍ରାଇମେରି ଶିକ୍ଷା ଅବଶ୍ୟ ବିଶେଷ ବାଞ୍ଛନୀୟ । ପ୍ରାଇମେରି ଶିକ୍ଷା ପରେ ଯେଉଁ ଯେଉଁ ସମସ୍ତ ଶିକ୍ଷାପ୍ରଣାଳୀ ଅଛି ତାହା ପରିବର୍ତ୍ତନ କରି ଯୁବକଙ୍କର ରୁଚି ଅନୁସାରେ ଭିନ୍ନ ଭିନ୍ନ ଶିଳ୍ପ ଶିକ୍ଷା ସକଳେ ଶିକ୍ଷାପ୍ରଣାଳୀରେ ବ୍ୟବସ୍ଥା କରିବା ବିଶେଷ ବାଞ୍ଛନୀୟ ।

ଫିଜିକାଲ୍ କଲଚର୍ ଆସୋସିଏସନ୍

ଗତ ୨୨ ତାରିଖ ସନ୍ଧ୍ୟାବେଳେ କଟକ ଟାଉନହଲରେ ସମସ୍ତ ସପ୍ଲିମେଣ୍ଟସ ପରୀକ୍ଷାର୍ଥୀଙ୍କୁ ନେଇ ଗୋଟିଏ ସଭା ହୋଇଥିଲା । ଆମ୍ଭମାନଙ୍କର ଶ୍ରୀଯୁକ୍ତ ଭୁବନାନନ୍ଦ ଦାସ ଏମ୍, ଏଲ୍, ଏ ସଭାପତିର ଆସନ ଅଳଂକୃତ କରିଥିଲେ । କଟକର ଗଣ୍ୟମାନ୍ୟ ବ୍ୟକ୍ତିମାନେ ସଭାରେ ଯୋଗ ଦେଇଥିଲେ । ଶ୍ରୀଯୁକ୍ତ କଳୋଶମୋହନ ସୁଆରଦାର, ହରେକୃଷ୍ଣ ବୋଷ, ସତ୍ୟେନ୍ଦ୍ର ନାରାୟଣ ସେନଗୁପ୍ତ, ଓ ନଗେନ୍ଦ୍ର ନାଥ ଆଗୃଷି ପ୍ରଭୃତି ପିଲାମାନଙ୍କ ଉତ୍ସାହ ସହିତ ପ୍ରତ୍ୟହ ଅଂଗଚାଳନା କରିବାକୁ କହିଥିଲେ ଏବଂ ଅନରାରି ଅରଗାନାଇଜର ଶ୍ରୀମାନ ବାବୁ ବ୍ରଧଶ୍ୟାମ ଦାସଙ୍କୁ ବିଶେଷଭାବରେ ଧନ୍ୟବାଦ ଦେଇଥିଲେ । ତାଙ୍କର ଚେଷ୍ଟାରେ ଏହିକମ ସମୟରେ ଯେ ଏତେ ସୁନ୍ଦର କାର୍ଯ୍ୟ ହୋଇପାରିଛି ତାହା ବଡ଼ ଆଶା ଓ ଆଶ୍ଚର୍ଯ୍ୟର କଥାବୋଲି ସମସ୍ତେ କହିଥିଲେ ଏବଂ ତାଙ୍କୁ ସମସ୍ତେ ଏହି ସାଧୁଉଦ୍ୟମରେ ସାହାଯ୍ୟ କରନ୍ତୁ ଏହାମଧ୍ୟ ବକ୍ତାମାନେ କହିଥିଲେ । ତାପରେ ସଭାପତି ମହାଶୟଙ୍କର ସାରଗର୍ଭକ ଉତ୍ସାହପୂର୍ଣ୍ଣ ବକ୍ତୃତାରେ ସମସ୍ତେ ମୁଗ୍ଧ ହୋଇଥିଲେ । ସେ ବିଶେଷତଃ ଛାତ୍ର ଓ ଯୁବକମାନଙ୍କୁ କହିଥିଲେ ଯୁବକବୃନ୍ଦ ! ସ୍ୱାସ୍ଥ୍ୟ-ବିହୀନ ଜୀବନରେ ଉନ୍ନତି ଅସମ୍ଭବ । ତୁମ୍ଭେମାନେ ଦେଶର ଭବିଷ୍ୟତ ଆଶା ସଙ୍ଗେ ସଙ୍ଗେ ସ୍ୱାସ୍ଥ୍ୟ ଉନ୍ନତି ନିମନ୍ତେ ଲାଗିପଡ଼ିବା ଉଚିତ । ଗଭର୍ଣ୍ଣମେଣ୍ଟ ଆମ୍ଭମାନଙ୍କୁ ଏ ବିଷୟରେ ସାହାଯ୍ୟ କରୁଛନ୍ତି ଓ କରିବେ । ବର୍ତ୍ତମାନ ମିଲିଟାରି ଟ୍ରେନିଂରେ ଭାରତବାସୀଙ୍କୁ ବେଶି ପରିମାଣରେ ନଆସିବ । ବଡ଼ ଦୁଃଖର କଥା ହେଉଛି ମରେ ଗଭର୍ଣ୍ଣମେଣ୍ଟ ଯେଉଁ ମିଲିଟାରି ଟ୍ରେନିଂ-କଲେଜ ସ୍ଥାପନ କରିଛନ୍ତି ସେଥିରେ ଓଡ଼ିଶାରୁ ଜଣେ ଯୁବକ ନେଇନାହିଁ । ତୁମ୍ଭମାନଙ୍କୁ ମୁଁ ବିଶେଷ କରି କହୁଛି ଯୁବକବୃନ୍ଦ, ତୁମ୍ଭେମାନେ ଅନ୍ୟାନ୍ୟ ପ୍ରଦେଶର ଯୁବକମାନଙ୍କଠାରୁ କୌଣସି ଗୁଣରେ ନ୍ୟୂନ ଯେପରି ନ ହୁଅ । ଏହି ଆସୋସିଏସନର କାର୍ଯ୍ୟକଳାପରୁ ଜଣାପଡ଼ୁଛି ଯେ କମ୍ ଦିନ ମଧ୍ୟରେ ଏହା ଦେଶର ଗୋଟିଏ ବଡ଼ ଅଭାବ ପୂରଣ କରିବ । ବଡ଼ ଖୁସୀ ହେଲି ଯେ ଆମ୍ଭର ଅନରାରି ଅରଗାନାଇଜର ଶ୍ରୀମାନ ବ୍ରଧାଶ୍ୟାମ ଏ ବିଷୟରେ ମନଃପ୍ରାଣ ଦେଇ ଲାଗି ପଡ଼ିଛନ୍ତି ଏବଂ ତାଙ୍କର ବାସ୍ତବିକ ଏ ବିଷୟରେ ଭଲ ଭାବରେ ଜ୍ଞାନ ଅଛି । ତାଙ୍କ ବ୍ୟାୟାମପ୍ରଣାଳୀ ଉଭୟ ପ୍ରାଚ୍ୟ ଓ ପାଶ୍ଚାତ୍ୟ ଧରଣର ଉନ୍ନତ ବ୍ୟାୟାମ । ଯାହା ହେଉ ଆମ୍ଭେମାନେ ସମସ୍ତେ ଏ ବିଷୟରେ ତାଙ୍କୁ ସାହାଯ୍ୟ କରିବା ଉଚିତ ଓ ନିଜେ ସମସ୍ତେ ନିଜ ଶାରୀରିକ ଉନ୍ନତି ନିମନ୍ତେ, ମନ ବଳାଇବା ନିତାନ୍ତ ଦରକାର ।

ତା'ପର ପିଲାମାନଙ୍କୁ ଉତ୍ସାହଦେବା ନିମନ୍ତେ ସଭାପତି ମହାଶୟ କହିଲେ ଯେ ମୁଁ ନିଜେ ମଧ୍ୟ ସୁବିଧା ନେଇ ଶ୍ରୀମାନ୍ ବ୍ରଧାଶ୍ୟାମଙ୍କଠାରୁ ମୋ ପ୍ରତି ଯେପରି ଏକ୍ସରସାଇଜ ଦରକାର ତା ଶିକ୍ଷିନେଇ କରିବି । ପରେ କହିଥିଲେ ଯେ ପ୍ରଫେସର ଟି, ଏଲ୍ ଭାସୱାନି ମଧ୍ୟ ଏବେ ଯେଉଁ ଇଉଥ ଆନ୍ଦୋଳନ ଆରମ୍ଭ କରିଛନ୍ତି ସେ ତାହା ଭାରତ ଯୁବକମାନଙ୍କୁ ଉନ୍ନତି ପଥରେ ଅଗ୍ରସର କରାଇବ । ସେଥିରେ ତାଙ୍କୁ ପ୍ରତ୍ୟେକ ଯୁବକ ସାହାଯ୍ୟ କରିବା ଉଚିତ । ତା'ପର ସଭାପତିଙ୍କୁ ଧନ୍ୟବାଦ ଦେବାନନ୍ତର ସଭାଭଙ୍ଗ ହେଲା ।

ପୁରୀ ରଥଯାତ୍ରା

ଭାରତ ସେବାଶ୍ରମ ସଂଘର କାର୍ଯ୍ୟ ପ୍ରତିବର୍ଷ ପୁରୀର ରଥଯାତ୍ରା ସମୟରେ ସେଠାକୁ ଅସଂଖ୍ୟ ଯାତ୍ରୀ ଆସିଥାନ୍ତି । ପ୍ରତିବର୍ଷ ଏହି ସମୟରେ କଲେରା ପ୍ରଭୃତି ସଂକ୍ରାମକ ରୋଗରେ ଅନେକ ଲୋକ ମୃତ୍ୟୁମୁଖରେ ପତିତ ହୁଅନ୍ତି । ଅନେକ ଅସହାୟ ଯାତ୍ରୀ ମଧ୍ୟ ଚୋର, ଡ଼କାଏତଙ୍କ ହାତରେ ପଡ଼ି ବଡ଼ ହଇରାଣ ହୋଇଥାନ୍ତି । ଏହିସବୁ ଅସୁବିଧା ହେତୁରୁ ଭାରତ ସେବାଶ୍ରମ ସଂଘ ସ୍ୱାମୀ ଜ୍ଞାନାନନ୍ଦଙ୍କ ନେତୃତ୍ୱରେ କେତେକ ଜଣ ସ୍ୱେଚ୍ଛାସେବକ, ଡାକ୍ତର ଓ ଅନ୍ୟାନ୍ୟ ଆବଶ୍ୟକୀୟ ଜିନିଷମାନ ପଠାଇଅଛନ୍ତି । ପୁରୀ ମ୍ୟୁନିସିପାଲ ଏରିଆମଧ୍ୟରେ ଏଥିପାଇଁ ୩ ଗୋଟି କେନ୍ଦ୍ର ଖୋଲାଯିବ । ଉକ୍ତ ସ୍ଥାନମାନଙ୍କରେ ଯେ କୌଣସି ସମୟରେ ସାହାଯ୍ୟ ଖୋଜିଲେ ଯେ କୌଣସି ବ୍ୟକ୍ତି ପାଇପାରିବେ । ଏହାଛଡ଼ା ଯାତ୍ରୀମାନଙ୍କର ସୁବିଧା କରିବାପାଇଁ ସ୍ୱେଚ୍ଛାସେବକମାନେ ଷ୍ଟେସନରେ ଉପସ୍ଥିତ ରହିବେ ।

ରଙ୍ଗମିସ୍ତ୍ରୀ ଓ ସୂତାରଙ୍ଗର ପ୍ରଣାଳୀ

ଆମ୍ଭେମାନେ ଏଥିପୂର୍ବେ ପ୍ରକାଶ କରିଥିଲୁଁ ଯେ ବିହାର ଓଡ଼ିଶାର ଶିଳ୍ପବିଭାଗ ଜଣେ ରଙ୍ଗ କରିବାର ମିସ୍ତ୍ରୀ ପଠାଇଅଛନ୍ତି । ତନ୍ତୀମାନେ ସାଧାରଣତଃ ନାନାରଙ୍ଗର ସୂତା ବଜାରରୁ କିଣି ଲୁଗାର ଧଡ଼ି ଓ ରଙ୍ଗିନ ଲୁଗା ଆଦି ତିଆରି କରନ୍ତି । ରଙ୍ଗ ସୂତାର ଦାମ ସେହି ନମ୍ବରର ଧଳା ସୂତାଠାରୁ ଅପେକ୍ଷାକୃତ ବେଶୀ ପଡ଼େ, ମଧ୍ୟ ଆମ୍ଭମାନଙ୍କ ଦେଶରେ ନାଲ, ହଳଦିଆ, ପ୍ରଭୃତି କପଡ଼ାର ବ୍ୟବହାର ମଫସଲରେ ଖୁବ୍ ବେଶୀ ହୁଏ । ତନ୍ତୀମାନେ ରଙ୍ଗସୂତା ନ କିଣି ଯଦି ନିଜେ ରଙ୍ଗ କରିଶିଖନ୍ତି ତାହାହେଲେ ସେଥିରେ ସେମାନଙ୍କୁ ଲାଭ ପଡ଼ିବ ଓ ଖରିଦଦାର ମାନଙ୍କ ମଧ୍ୟ ଲୁଗା ସସ୍ତାପଡ଼ିଲେ ଆହୁରି ଅଧିକ ବେଶୀ ବିକ୍ରୟ ହେବ । ତେଣୁ ବିହାର ଓଡ଼ିଶାର ଶିଳ୍ପବିଭାଗ ଜଣେ ରଙ୍ଗ କରିବାର ମିସ୍ତ୍ରୀ ପଠାଇଅଛନ୍ତି ଯେ କି ବୁଲି ବୁଲି ତନ୍ତୀମାନଙ୍କୁ ରଙ୍ଗ କରିବାର ଉପାୟ ଶିଖାଇଦେବେ । ଯେଉଁମାନେ ସୂତା ରଙ୍ଗ କରିବା ଶିଖିବାକୁ ଇଚ୍ଛାକରନ୍ତି ସେମାନେ ଇଚ୍ଛାକଲେ ଶିଳ୍ପ ବିଭାଗର ଯେ ଡେପୁଟି ସୁପରିଣ୍ଟେଣ୍ଡେଣ୍ଟ ଅଛନ୍ତି ତାଙ୍କୁ ଖବରଦେଲେ ସେ ଉକ୍ତ ରଙ୍ଗ ମିସ୍ତ୍ରୀକୁ ପଠାଇ ଶିଖାଇବାର ବନ୍ଦୋବସ୍ତ କରିବେ । ରଙ୍ଗମସଲା ସବୁ ମଧ୍ୟ ଉକ୍ତ ସୁପରିଣ୍ଟେଣ୍ଡେଣ୍ଟଙ୍କ ନିକଟ ମହଜୁତ ଥାଏ ଯେ ଇଚ୍ଛା କରିବେ କିଣି ପାରିବେ । ଆମ୍ଭେମାନେ ନିମ୍ନରେ ଗୋଟିଏ ଗୋଟିଏ ରଙ୍ଗର ଯାହା କି ଏଠାରେ ଓଡ଼ିଆ ଫିଜିକାଲ ଆସୋସିଏସନର ସଂପାଦକ ବାବୁ ଭାଗୀରଥି ପଟ୍ଟନାୟକ ପରୀକ୍ଷାକରି ରଙ୍ଗ ପ୍ରଣାଳୀ ପରିମାଣ ଓ ଖରଚ ନିର୍ଣ୍ଣୟ କରିଅଛନ୍ତି ତହିଁର ବିବରଣ ପ୍ରକାଶ କଲୁଁ—

ନାଲିରଙ୍ଗକରିବା

ସୂତାକୁ ପ୍ରଥମେ ଉତ୍ତମରୂପେ ସିଝାଇ ନେବାକୁ ହେବ । ଦୁଇପାଉଣ୍ଡ ଅର୍ଥାତ୍ ଚାଳିଶି ତୋଳା ଏକସେର ସୂତାରେ ସେ ୦/ ଓଜନର ସୋଡ଼ା (ଲୁଗାଧୁଆସୋଡ଼ା) ଓ ତିନିସେର ଅନ୍ଦାଜ ପାଣି ଯେପରି ସୂତାଟି ବୁଡ଼ି ରହିପାରିବ ସେହି ପରିମାଣର ପାଣିରେ ଯୋଡ଼ାଦେଇ ଫୁଟାଇରଖିବ, ତତ୍ପରେ ତାହାକୁ ୩ । ୪ ଘଣ୍ଟା ନିଆଁରେ ବସାଇ ସିଝାଇଦେବ । ତହିଁଉତ୍ତାରୁ ସୂତାକୁ କାଢ଼ି ଶୀତଳ ଉତ୍ତମରୂପେ ପାଣିରେ କାଚି ପରିଷ୍କାର କରିବ । ତତ୍ପରେ ପ୍ରାୟ ଏକପା (ସେ°।) ଗରମପାଣିରେ (ନେପଥଲସୋପ) ଅଧଆଉନ୍ସ ଅର୍ଥାତ୍ ୫।। ଓଜନର ନେପଥଲସୋପ ଉକ୍ତ ଗରମପାଣିରେ ପକାଇଦେଲେ ତାହା ମିଳାଇଯିବ । ମିଳାଇଗଲାପରେ (ନେପଥାଲ୍ ଏସ, B S) ପଦାର୍ଥ ଅଧଆଉନସ ଅର୍ଥାତ୍ ୫।। ଓଜନର ଉକ୍ତ ପାଣିରେ ପକାଇବ । ତହିଁଉତ୍ତାରୁ (କଷ୍ଟିକ ସୋଡ଼ା) ଅଧଆଉନସ ଅର୍ଥାତ୍ ୫।। ଓଜନର ତହିଁରେ ପକାଇଦେବ । ସବୁଗୁଡ଼ିକ ଏକାବେଳେ ମିଶିଗଲେ ତହିଁରେ ଆଉ ସେରେ ଅନ୍ଦାଜ ଥଣ୍ଡାପାଣି ମିଶାଇ ଦେଇ ପାଣିକୁ ଘାଣ୍ଟିଦେବ । ତହିଁରେ ସୂତା ଗୁଡ଼ିକ ଯାହାକି ପରିଷ୍କାର କରି ରଖାଯାଇଥିବ ତାକୁ ନେଇ ଉତ୍ତମରୂପେ ବୁଡ଼ାଇ ହାତରେ ବୁଲାଇବ ଯେପରି ସମ୍ପୂର୍ଣ୍ଣରୂପେ ସୂତାଗୁଡ଼ିକ ତହିଁରେ ଭିଜିଯିବ । ଦେଖିବ ଯେତେବେଳେ ସୂତାଗୁଡ଼ିକ ଅଳ୍ପ ହଳଦିଆ ରଙ୍ଗ ଧରିଯିବ ତାକୁ ଚିପୁଡ଼ି ରଖିବ ଏବଂ ସେ ପାଣି ଗୁଡ଼ିକ ପକାଇ ଦେବ ।

ଫାଷ୍ଟଜାରଲେଟ ସଲଟ ଏକଆଉନସ ଅର୍ଥାତ୍ ୨୨ ତୋଳା ଓଜନ ନେଇ ସୂତାଗୁଡ଼ିକ ଭିଜିବା ପରିମାଣ ପାଣିରେ ଗୋଳିଦେବ । ତହିଁରେ ୫।। ତୋଳା ଓଜନର ଲୁଣ ପକାଇ ଘାଣ୍ଟିଦେବ ସେହି ପାଣିରେ ପୂର୍ବରୁ ରଙ୍ଗ ଦେଇଥିବା ସୂତାକୁ ବୁଡ଼ାଇ ନେଲେ ତାହା ପରିଷ୍କାର ଉତ୍ତମ ନାଲିରଙ୍ଗ ହୋଇଯିବ ଏବଂ ବଜାରରେ ମିଳୁଥିବା ନାଲିକପଡ଼ା ଅପେକ୍ଷା ଅତିସୁନ୍ଦର ହେଉଅଛି

ନ ୩୦୦

ନୋଟିସ

୨୨।୬।୨୭

ଶ୍ରୀ କଦମରସୁଲ

ଏତଦ୍ଦ୍ୱାରା ଏ ସମସ୍ତ ରୟତ ଯାଗିରିଦାର ଓ ନୂତନ ଖରିଦାର ଓ ମୂଦ୍ରାକର ଅଦ ସର୍ବସାଧାରଣଙ୍କୁ ଜଣାଇ ଦିଆଯାଉଅଛି କଟକ ସହର ଦର୍ଘାବଜାର ସ୍ଥିତ ଶ୍ରୀ କଦମରସୁଲଙ୍କ ସମ୍ପତ୍ତିର ନାବାଲଗ ଦାରୋଗା ସସୂଦ ନାଉଜନବ ଓଗେରମାନଙ୍କର ଅଭିଭାବକ ଓ ମୁସଲମାନ ସଂପ୍ରଦାୟମାନଙ୍କ ସମ୍ମତିକ୍ରମେ ଆମ୍ଭେ ମୁନସି ଅବଦୁଲ ରହମ ମାନ୍ୟବର ଶ୍ରୀଯୁକ୍ତ ଜଜ-ସାହେବଙ୍କ ତା ୧୬।୩।୨୭ ଖ ଦୁ । ମୁତାବକ ସାର୍ଟିଫିକେଟ ପ୍ରାପ୍ତ ଗାର୍ଜିନ ନିଯୁକ୍ତ ହୋଇ-ଅଛୁ । ଅତଏବ ଆମ୍ଭେ ଉକ୍ତ ତାରିଖରୁ ଏଷ୍ଟ୍ରାଡିଟେଣ୍ଡ ଓ ମଦରିମାସ ଆଦ ସମସ୍ତ ସମ୍ପତ୍ତିର ତତ୍ତ୍ୱାବଧାନ କରିବା ନିମନ୍ତେ କାଯିକାରର୍ସ୍ଥିତ କଦମରସୁଲ ଅଫିସ ଯାହା କି ସକାଳ ସତଘଣ୍ଟାରୁ ଦଶ ଘ ୧୧ ଟା ଓ ଅପରାହ୍ଣ ଘ ୩ ଟାଠାରୁ ସନ୍ଧ୍ୟା ଘ ୭ ଟା ପର୍ଯ୍ୟନ୍ତ ଖୋଲା ରହୁଅଛି ଉକ୍ତ ଅଫିସରେ ପ୍ରଜାମାନେ ସେମାନଙ୍କ ଦେୟ ବାକି ଖଜଣା ଓ ଖରିଦଦାରମାନେ । ଦା । ଖା । ପ୍ରେସମ ଆଦାୟ ଦେଇ ବିଧି ମୁତାବକ ଆମ୍ଭ ନାମର ଛପା ରେକ ପାଉଛି ଆମ୍ଭ ସ୍ୱାକ୍ଷରଯୁକ୍ତ ଗ୍ରହଣ କରିବେ ଓ ଯାଗେଗିଦାରମାନେ ହାଜର ହୋଇ ଯେ ଯାହାର ଜାଇମନ ଅଞ୍ଜାମ କରିବେ । ଏତଦ୍ବ୍ୟତୀତ କେହି ପ୍ରଜା ପୂର୍ବ ଅମଲଦାରମାନଙ୍କୁ କେହି କୌଣସି ପ୍ରକାର ପ୍ରାପ୍ୟ ଆଦାୟ ଦେବେ ନାହିଁ । ଦେଲେ ତାହା ମଞ୍ଜୁର ହେବ ନାହିଁ । ଖଜଣା ଅଦ ଦେୟ ପ୍ରଜାର ପ୍ରାପ୍ୟ ଆଦାୟ ନ ଦେଲେ ଓ ଯାଗିରିଦାରମାନେ ହାଜର ହୋଇ ସେମାନଙ୍କର କାର୍ଯ୍ୟ ଅଞ୍ଜାମ ନ କଲେ ଆମ୍ଭେ ସେମାନଙ୍କ ନାମରେ ଖଜଣା ଆଦାୟ ନିମନ୍ତେ ଓ ଯାଗିରିଦାରମାନଙ୍କ ଯାଗିର ବେଦଖଲ କରିବା ନିମନ୍ତେ ବିହିତ ପ୍ରତୀକାର କରିବୁ । ଇତି । ତା ୧୬।୩।୨୭

କଟକ ଦାରବଜାର କଦମରସୁଲ ଅଫିସ } ମୁନସି ଅବଦୁଲ ରହମ

ନ ୨୮୦

ନୂତନ ସଂସ୍କରଣ ନୂତନ ସଂସ୍କରଣ

ରାୟ ସାହେବ ଶ୍ରୀଯୁକ୍ତ ଫଣୀନ୍ଦ୍ର ନାଥ ଗୁପ୍ତଙ୍କ

ହାଲ ବନ୍ଦୋବସ୍ତ କଥା ବା ବନ୍ଦୋବସ୍ତ ଆଇନ

ସୁଲଭ ମୂଲ୍ୟ ଅଠଅଣା

ଆଜିକାଲି ସବୁଆଡ଼େ ବନ୍ଦୋବସ୍ତର ଧୂମ ଲାଗିଅଛି । ଅତଏବ ଆପଣା ଆପଣାର ସମ୍ପତ୍ତି ରକ୍ଷା କରିବା କାରଣ ଏ ପୁସ୍ତକରୁ ଖଣ୍ଡିଏ ଖଣ୍ଡିଏ କିଣି ରଖିବା ପ୍ରୟୋଜନ । ଅନୁସନ୍ଧାନ କଲେ ଏଠାରେ ଯାବତୀୟ ପୁସ୍ତକ ମିଳିପାରିବେ ।

ଏକମାତ୍ର ପ୍ରାପ୍ତିସ୍ଥାନ

ହେଲାନାଥ ପୁସ୍ତକ ଲଯ୍ ଚୌଧୁରୀବଜାର, କଟକ

No 302 WANTED 25-6-27.

A temporary assistant professor of history for Patna College. Applicants should possess qualifications equivalent in standard to a first class honours degree of a British University and should have specialised in Political science and British Indian Administration. They should state the lowest terms which they are prepared to accept. Preference will be given to candidates who are natives of, or domiciled in, the province of Bihar and Orissa. Applications should be submitted to the undersigned before the 1st July, 1927.

The selected candidate will be required to join in the middle of July next.

Patna, The 13th June 1927. } T. C. Orgill. Deputy Director of Public Instruction, Bihar and Orissa.

No. 304 WANTED 25-6-27

A Sub Assistant Surgeon on Rs. 60-5-80 plus Rs. 10/- horse allowance to work as Vaccination Sub Inspector and peripatetic Doctor in this state. Applications with copies of testimonials giving particulars of qualification, age and respectability will be received by the undersigned up to 30th June 1927. The State is connected by daily Motor Service with the nearest Station of Khurda Road B. N. Ry.

Superintendent, Nayagarh State.

No. 305 WANTED 25-6-27

Institution—Banki. Dompara Government-aided High English School, Banki.

Post—Assistant Teacher for one year with every possibility of being made permanent.

Qalification-B. A, strong in English and History.

Pay—Rs. 50-0-0

Applications with Copies of testimonials must reach the undersigned on or before the 1st July, 1927.

B. S. Mohapatra
Secretary
Banki-Dompara H. E. School
P. O. Banki Dt. Cuttack.

---

୩୦୬ ବିଜ୍ଞାପନ ୨୫-୬ ୨୭

କଲ୍ୟାଣପୁର ବାଳିକା ଉ: ପ୍ରା ସ୍କୁଲ ନିମନ୍ତେ ଜଣେ ହିନ୍ଦୁ ଶିକ୍ଷୟିତ୍ରୀ ଆବଶ୍ୟକ । ସେ ସଙ୍ଗୀତ, ସିଲେଇ, ଚିତ୍ରବିଦ୍ୟାରେ ନିପୁଣ ଥିବେ । ସାମାନ୍ୟ ଇଂରାଜୀ, ବଙ୍ଗଳା ଜାଣିଥିଲେ ଭଲ । ତାଙ୍କର ଯୋଗ୍ୟତାଅନୁସାରେ ମାସିକ ଟ ୧୫-୨୦ଙ୍କା ପର୍ଯ୍ୟନ୍ତ ବେତନ ଦିଆଯିବ ଓ ରହିବା ପାଇଁ ସ୍କୁଲ ଗୃହ ଦିଆଯିବ । ଜୁନମାସ ତା ୩୦ ମଧ୍ୟରେ ନିମ୍ନସ୍ୱାକ୍ଷରକାରୀଙ୍କ ନିକଟକୁ ଆବେଦନ କରନ୍ତୁ ।

ସେକ୍ରେଟେରୀ ।
କଲ୍ୟାଣପୁର ବାଳିକା ଉ: ପ୍ରା: ସ୍କୁଲ
ପୋ: ଅ ବିଂଝାରପୁର
, କଟକ

ଆୟୁର୍ବେଦୀୟ ଗୃହଚିକିତ୍ସା

ପ୍ରଥମଭାଗ— ଏହିପୁସ୍ତକ ଓଡ଼ିଆଭାଷାରେ ଛପାହୋଇ ଥିବାରୁ ଓଡ଼ିଶାରେ ବିଶେଷ ଆଦର ହେବା ଦେଖି ଆମ୍ଭେ ନିଜକୁ କୃତାର୍ଥ ମନେ କରୁଅଛୁଁ । ଉକ୍ତ ପୁସ୍ତକ ଯାହା ଘରେ ଥିବ ତାଙ୍କୁ ପ୍ରତି କଥାରେ ଡାକ୍ତର କିମ୍ବା ବୈଦ୍ୟ ଡାକିବାକୁ ହେବନାହିଁ, ନିଜେ ଚିକିତ୍ସା କରିପାରିବେ ପ୍ରଥମଭାଗରେ ରୋଗର ନିଦାନ, ସ୍ୱାସ୍ଥ୍ୟବିଧି, ନାଡ଼ୀ, ନେତ୍ର, ମଳ, ମୂତ୍ର, ଜିହ୍ୱା ଆଦି ପରୀକ୍ଷା ଦ୍ୱାରା ରୋଗନିର୍ଣ୍ଣୟ, ରୋଗର ସାଧ୍ୟାସାଧ୍ୟ ଲକ୍ଷଣ, ପାଚନ, ମୁଷ୍ଟିଯୋଗ, ବଟିକା, ଔଷଧ, ପଥ୍ୟାପଥ୍ୟ ବ୍ୟବସ୍ଥା କରିପାରିବେ । ମୂଲ୍ୟ ଟ ୦ ୷୵ ମାସୁଲ ଟ ୦ ।୵

ଦ୍ୱିତୀୟଭାଗ— ଏହିଭାଗରେ ଶରୀରବିଜ୍ଞାନ, ସଂସ୍କୃତଶ୍ଲୋକ ଓ ତାହାର ଅନୁବାଦ, ଦ୍ରବ୍ୟଗୁଣ ସମସ୍ତ ଧାତୁର ଶୋଧନ, ଜାରଣ, ମାରଣ ତୈଳ ଓ ଘୃତାଦିର ପାକବିଧି ଶାସ୍ତ୍ରୀୟ ଔଷଧମାନ, [ମୋଦକ, ଚୂର୍ଣ୍ଣ, ବଟିକା ଆସବ ଓ ଅରିଷ୍ଟ] ପ୍ରଭୃତିର ପ୍ରସ୍ତୁତପ୍ରଣାଳୀ, ସରଳଭାଷାରେ ଲେଖାଯାଇଅଛି, ଓ ବ୍ୟବସ୍ଥା ଓ ଅନୁପାନ ବିଶେଷରେ ପ୍ରୟୋଗବିଧି ଏବଂ କାର୍ଯ୍ୟକାରିତା ଶକ୍ତିମାନ ବିଶଦ ଭାବେ ବର୍ଣ୍ଣିତ ହୋଇଅଛି । ମୂଲ୍ୟ ଟ ୧୮ ଙ୍କା ମାସୁଲ ଟ ୦ ।୵

ତୃତୀୟଭାଗ— ଏହିଭାଗରେ ନରଦେହ ତତ୍ତ୍ୱ (ପ୍ରାଣ, ଜୀବକୋଷ, ମଜ୍ଜା ଅସ୍ଥି ଦନ୍ତ, ନର କଙ୍କାଳ, ଅସ୍ଥିସନ୍ଧିର ପ୍ରକାର ଭେଦ, ପେଶୀସମୂହ, ସ୍ନାୟୁ, ମସ୍ତିଷ୍କ ଗଠନ, ମେରୁରଜ୍ଜୁ ମଳ ଶୋଷିତ, ସ୍ତ୍ରୀପୁରୁଷ ଭେଦ, ନାଡ଼ୀ, ହୃତ୍ପିଣ୍ଡ ଧମନୀ; ଫୁସଫୁସ ଶ୍ୱାସକ୍ରିୟା ଶିରା; ଯକୃତ ପ୍ଲୀହା ଧାତୁବିଦ୍ୟା, ସ୍ତ୍ରୀଜନନେନ୍ଦ୍ରିୟ, ଶୁକ୍ରକୋଷ, ଯୋନି, ସ୍ତନଦ୍ୱୟ, ରଜଃ; ଗର୍ଭାଧାନ ପୁତ୍ରକନ୍ୟା ଜନ୍ମ ସନ୍ତାନ, ନପୁଂସକାଦି, ନାଭିରଜ୍ଜୁ ଗର୍ଭଦେହ ଓ ଲକ୍ଷଣାବଳୀମାନ ୪୦ ଖଣ୍ଡ ଛବି ସହ ମାତୃଭାଷାରେ ବର୍ଣ୍ଣିତ ଅଛି । ମୂଲ୍ୟ ଟ ୧। ମାସୁଲ ଟ ୦ ।୵

ଶ୍ରୀ ଜନାର୍ଦ୍ଦନ କବିରତ୍ନ କୃତ —

ମହାପରିଶ୍ରମ ଓ ଅର୍ଥବ୍ୟୟ ଦ୍ୱାରା ପୁସ୍ତକ ଖଣ୍ଡି ଓଡ଼ିଆଭାଷାରେ ପ୍ରସ୍ତୁତ କଲୁଁ, ଫଳତଃ ମାନବଙ୍କ ପରମ ସମ୍ପତ୍ତି ଜୀବନରକ୍ଷା ସାଧନ କରଣ ଉପସ୍ଥିତ କାଳଯାଏ ଦେଶୀ ଓ ବିଦେଶୀ ଙ୍କମାନେ ଯେ ସବୁ ଚିକିତ୍ସା ଓ ବ୍ୟବସ୍ଥା ଉଦ୍ଭାବନ କରି ଅଦ୍ୟାବଧି ତାହା ଯଥାବିଧି ବ୍ୟବହୃତ ହେଉଛି କୋବ୍ରେନଟେଲର; ଉତାହମ୍ ପ୍ରଭୃତି ପ୍ରସିଦ୍ଧ ଏଲୋପ୍ୟାଥିକ ଓ କେଲ; ଜାସ୍ ଏଲେନ ପ୍ରଭୃତି ହୋମିଓପ୍ୟାଥିକ ଗ୍ରନ୍ଥକାରଗଣଙ୍କ ମତାବଲମ୍ବନରେ ବହୁକାଳ ପରିଶ୍ରମକରି ପୁସ୍ତକଖଣ୍ଡିକ ସଙ୍କଳିତ ହେଲା, ପାଶ୍ଚାତ୍ୟ ସାଧାରଣ ଅଧ୍ୟବସାୟ ଓ ଅନୁସନ୍ଧିତ୍ସାଗୁଣରେ ଦିନକୁଦିନ ଯେସବୁ ନୂଆ ନୂଆ ତତ୍ତ୍ୱ ଆବିଷ୍କୃତ କରୁଅଛନ୍ତି ଏଥିରେ ତାହା ଅନ୍ତର୍ଭୁକ୍ତ ଓ ଉଦ୍ଧୃତ ହୋଇଅଛି ତଦ୍ବ୍ୟତୀତ ଦେଶୀୟ ଅଭିଜ୍ଞ ବହୁଦର୍ଶୀ ଚିକିତ୍ସକ ଓ ଇଂରାଜ ଡାକ୍ତର-ମାନଙ୍କର ବ୍ୟବହୃତ ବ୍ୟବସ୍ଥାଦିସନ୍ନିବେଶିତ ହୋଇଅଛି ଚିକିତ୍ସାର୍ଥୀ ଓ ବ୍ୟବସାୟୀମାନେ ଏ ସୁବିଧା ତ୍ୟାଗ କରନ୍ତୁ ନାହିଁ । ମୂଲ୍ୟ ଟ୩। ମାସୁ ଟ ୦ ୷ଶ୍ରୀ ଜନାର୍ଦ୍ଦନ କବିରତ୍ନ କୃତ—

କୋକ ଶାସ୍ତ୍ର ବା ଆଦିଶାସ୍ତ୍ର

— ✻ମହର୍ଷି ଗୌତମଙ୍କ ବିରଚିତ ✻— ପୃଥିବୀରେ କୌଣସି ଶାସ୍ତ୍ରରେ ଏପରି ଭାବରେ ସ୍ତ୍ରୀ ଓ ପୁରୁଷଙ୍କର ଯାବତୀୟ ଗୁପ୍ତବିଷୟ ବର୍ଣ୍ଣିତ ପୁସ୍ତକ ନାହିଁ । ଏହି ପୁସ୍ତକରେ ଚିତ୍ରସହ ସୁନ୍ଦରଭାବେ ସ୍ତ୍ରୀ ଓ ପୁରୁଷର ଗଠନ, ଲକ୍ଷଣ; ଉତ୍ତମ ମିଳନ ଋତୁ, ସହବାସ; କେଉଁ ସ୍ତ୍ରୀର କିପରି ଶଯ୍ୟା, କେଉଁ ସ୍ତ୍ରୀ କିପରି ସନ୍ତୁଷ୍ଟ ହୁଏ ଇତ୍ୟାଦି ବିଷୟମାନ ବର୍ଣ୍ଣିତ ହୋଇଅଛି । ଏହାଛଡ଼ା ସ୍ତ୍ରୀ ପୁରୁଷଙ୍କର ହସ୍ତ ପଦ ମୁଖ ଏବଂ ଶରୀରର କେଉଁଠାରେ, କିପରି ଚିହ୍ନଥିଲେ କାହାର ସ୍ୱଭାବ କିପରି; ଜଣେ ସ୍ୱାମୀ ଜଣେ ସ୍ତ୍ରୀକୁ କିପରି ଭାବରେ କୁଳଟା ବା ସ୍ୱାଧ୍ୱୀ ପ୍ରେମିକ ଓ ବିଳାସୀ ପ୍ରଭୃତି ନାନା-ବିଷୟ ବର୍ଣ୍ଣିତ ଅଛି । ମୂଲ୍ୟ ପ୍ରତି ଖଣ୍ଡ ଟ ୦ ୷ ମାସୁଲ ଟ ୦ ।୵

ଶ୍ରୀ ଜନାର୍ଦ୍ଦନ କବିରତ୍ନ କୃତ—

କାମାଖ୍ୟା ତନ୍ତ୍ର ବା ବଶୀକରଣ ତନ୍ତ୍ର

ଇଥି ମାଦେହାଦି ଓ ଅପ୍ରାଳ ନିର୍ଣ୍ଣୟ ମାଲିକସାଧନ ବିଧି; ସ୍ୱାମୀଜନବଶୀକରଣ, ରାଜ ବଶୀକରଣ, ଦୁଷ୍ଟା ସ୍ତ୍ରୀ ବଶୀକରଣ; ପତି ବଶୀକରଣ, ଆକର୍ଷଣ ପ୍ରକରଣ, ସୌଭାଗ୍ୟ-ବିଧାନ ଦେହରଞ୍ଜନ, ଶତ୍ରୁମୁଖସ୍ତମ୍ଭନ, ଅଗ୍ନିସ୍ତମ୍ଭନ; ବଳାଧାନ, ନଷ୍ଟପୁଷ୍ପ ପ୍ରାପ୍ତି କରଣ, ଭୂତ ପ୍ରେତାଦି ନିବାରଣ, ଦୁର୍ଭିକ୍ଷ ନିବାରଣ; ସର୍ବକଷ୍ଟ ନିବାରଣ; ଉଚ୍ଚାଟନ ବିଧାନ, ବ୍ୟାଧିହରଣ ଓ ଟଳବାରଣ, ମାରଣ ପ୍ରକରଣ, କାମ୍ୟସିଦ୍ଧି, ଧନଧାନ୍ୟ ଅକ୍ଷୟ ପ୍ରକରଣ, ବିଘ୍ନନିବାରଣ ଆଦି କ୍ରିୟାସାଧନ ବିଷୟମାନ ଏହା ମଧ୍ୟରେ ଲିଖିତ ଅଛି । ଏହି ଗ୍ରନ୍ଥର ମୂଲ୍ୟ ଟ ୦ ୷୵

ଧନ୍ୱନ୍ତରୀ ରାଜବୈଦ୍ୟ ଶ୍ରୀ ଜନାର୍ଦ୍ଦନ କବିରତ୍ନ

ସ୍ଥା: ଲୁମ୍ବାରଟୋଳ, ଓଡ଼ିଆପଡ଼ା ପୋ: ଅ: ହାଟଖୋଲା, କଲିକତା

Digitized by srujanika@gmail.com

ନଂ ୧୯ ବିଜ୍ଞାପନ ୨୭।୨୭

ଡାକ୍ତର କୁପରଙ୍କ

ଏଣ୍ଟିରିଉମାଟିକ୍‌ରିଙ୍ଗ୍

ଏହା ସମସ୍ତପ୍ରକାର ରୋଗ ନିବାରଣ କରେ ଓ ରକ୍ତ ବିଶୁଦ୍ଧକରେ, ହଇଜା, ବସନ୍ତ ପ୍ରଭୃତି ସଂକ୍ରାମକ ରୋଗ ଓ ଛାତି, କୁଣ୍ଡିଅଠାରୁ ଆରମ୍ଭ କରି ସମସ୍ତ ସଂକ୍ରାମକ ଚର୍ମରୋଗ ନିବାରଣ କରିବାର ଏକମାତ୍ର ଅବ୍ୟର୍ଥ ମହୌଷଧ । ଯେଉଁ ଅଦ୍ଭୁତ ଜୀବନୀଶକ୍ତିର ମୂଳ ତାହାର ସାହାଯ୍ୟରେ ଜର୍ମାନ୍ ସିଲଭର୍, ତମ୍ବା ଓ ଇସ୍ପାତ ସମ୍ମିଶ୍ରଣରେ ଏହା ନିର୍ମିତ ହୋଇଅଛି । ପ୍ରତ୍ୟେକଟିର ମୂଲ୍ୟ ୧ଟଙ୍କା ମାତ୍ର. ଏକକାଳୀନ ଗୋ ୧୨ ଟି ନେଲେ ଭିଃ ପିଃ ଖର୍ଚ୍ଚ ବାଦ କେବଳ ୫ ୯ ଙ୍କାରେ ମିଳବ । ମଧ୍ୟ ଫିତା ଓ ବାକ୍ସ ସହିତ ଗୋଟିଏ ଗୋଲନ ଷ୍ଟୁର୍ଓ୍ୱାଚ୍ ପ୍ରଶଂସାର ମିଳିବ । ବିଶେଷ ବିବରଣ ଜାଣିବାକୁ ଇଚ୍ଛାକଲେ ଅର୍ଦ୍ଧଅଣା ଷ୍ଟାମ୍ପସହ ନିମ୍ନଲିଖିତ ଠିକଣାକୁ ପତ୍ର ଲେଖନ୍ତୁ ।

୧୮ କ୍ୟାରେଟ୍ ଗୋଲ୍ଡପ୍ଲେଟେଡ୍ ଲିଭର୍‌ଓ୍ୱାଚ୍

ଗ୍ୟାରେଣ୍ଟି ୪ ବର୍ଷ ଏହି ଓ୍ୱାଚର କେସ ସୁନ୍ଦର ଭାବେ ଖୋଦିତ ହୋଇଅଛି ।

ଏହାର ଷ୍ଟିକ୍ ଠିକ୍ ଖାଣ୍ଟି ସୁନାର ବର୍ଣ୍ଣ ସଙ୍ଗେ ସମାନ । ସୁଦୃଢ଼ ସବଳ, ସୁନ୍ଦର ବ୍ୟବହାର୍ଯ୍ୟ ଓ ପକେଟରେ ଧାରଣ କରିବାକୁ ଉପଯୋଗୀ । ଓ୍ୱାଚଟି ସବଳ କଣ୍ଟିତ, ଏହାଠିକ ସମୟ ଦିଏ, ଦାମ୍ ଓ ଭିଃ ପିଃ ଖର୍ଚ୍ଚ ବାଦ୍ ଦାମ୍ ସହେ ଏହାର ମୂଲ୍ୟ ୫ ୯୧ (ମାତ୍ର, ଯେଉଁମାନେ ଏକସଙ୍ଗରେ ୪ ଗୋଟି ନେବେ ସେମାନେ ବିନାମୂଲ୍ୟରେ ସେହି ପ୍ରକାର ଗୋଟିଏ ପାଇପାରିବେ, ମଧ୍ୟ ଅର୍ଦ୍ଧ ଏଣା ଷ୍ଟାମ୍ପସହ ପତ୍ର ଲେଖିଲେ ୧୦୦ ବର୍ଷର କ୍ୟାଲେଣ୍ଡର ପାଇବେ ।

Reliable Stores
4 (U. Dep X.) Shamacharan
De Street, Calcutta.

ଗୋଟିଏ ହାତେଲ ଟିଲ୍‌ଟର ଏକ ଲିଭର ପକେଟ୍ ଓ୍ୱାଚ୍ ବାକ୍ସ ସହିତ ବିନାମୂଲ୍ୟରେ ପାଇପାରିବେ ।

ଭିଃ ପିଃ ରେ ମାଲ ପଠାଉଥାଉଁ, ଡାକମାସୁଲ ସ୍ୱତନ୍ତ୍ର ।

Inland Agency Co.
4 (V) Shamacharan De
Street, Calcutta.

ନଂ ୫୦ ତା ୭।୨୯।୨୭

ଆର୍ତ୍ତଭଞ୍ଜନ ଔଷଧାଳୟ

ଏହି ଔଷଧାଳୟରେ ସର୍ବପ୍ରକାର ପରୀକ୍ଷିତ ପ୍ରତ୍ୟକ୍ଷ ଫଳପ୍ରଦ ଓ ବିଶୁଦ୍ଧ ଆୟୁର୍ବେଦୀୟ ତୈଳ, ଘୃତ, ବଟିକା ଅବଲେହ ଚୂର୍ଣ୍ଣ, ଆସବ, ମୋଦକାଦି, ମୃତସଞ୍ଜୀବ [କସ୍ତୁରୀ] ମକରଧ୍ୱଜ, ଯାଦ୍ରାନଟେଶର ଶ୍ରୀକପୂର, ସର୍ବପ୍ରକାର ଭସ୍ମମାନ ସୁଲଭ ମୂଲ୍ୟରେ ବିକ୍ରୟ ହୁଏ । ସହର ଓ ମଫସଲ ବାସୀ ରୋଗୀ ସ୍ୱୟଂ ଉପସ୍ଥିତ ହୋଇ କିମ୍ବା ରୋଗର ସବିଶେଷ ବୃତ୍ତାନ୍ତ ଲେଖି ଖଣ୍ଡିଏ ସ୍ୱତନ୍ତ୍ରଇଥିବା ଟିକଟ ସହ ପଠାଇ ଦେଲେ ସୁବ୍ୟବସ୍ଥା ଦିଆଯାଏ । ଚେରିଂ ପଣ ସୁବିଧା ଥିବ ନାହିଁ । ବିଶେଷତଃ ଗରିବ ରୋଗୀମାନଙ୍କ ବିନା ମୂଲ୍ୟରେ ଔଷଧ ବଣ୍ଟନ କରାଯାଏ ମଫସଲକୁ ଅର୍ଡର ପାଇବାମାତ୍ରେ ଅତିସତ୍ୱର ଯତ୍ନରେ ଔଷଧ ପ୍ରେରଣ କରୁଁ ।

ବଣ୍ଟ କଟାକ
କ୍ୟାଣ୍ଟନମେଣ୍ଟରୋଡ୍
ପୋ: ଅ: କଟକ

ଶ୍ରୀ ନରଞ୍ଜନ ଦାଶ
କବିରାଜ

ନଂ ୮୪ ମୂର ନୋଟିସ

ରିଙ୍ଗ୍ ଓ୍ୱାର୍ମ ପାଉଡର

ଏହା ଜଣେ ବିଖ୍ୟାତ ଡାକ୍ତରଙ୍କଦ୍ୱାରା ଆବିଷ୍କୃତ ହୋଇଅଛି । ଦାଦ୍ରୁ, ଅଲ୍‌ସର, ରିଙ୍ଗ୍‌ଓ୍ୱାର୍ମ ଏବଂ ଅନ୍ୟାନ୍ୟ ସାଂଘାତିକ ଏବଂ ଚର୍ମରୋଗ ସମସ୍ତ ... ୫ ୦୬ । ଡର୍ଜନ ୫ ୨୯

ଲେମନ୍‌ସ୍ପର ସାବୁନ—ବୈଜ୍ଞାନିକ ପ୍ରଣାଳୀରେ ବହୁ ପରୀକ୍ଷା ପରେ ପ୍ରସ୍ତୁତ କରଯାଇଅଛି । ଏହା ନିଶ୍ଚିନ୍ତରେ ବ୍ୟବହାର କରଯାଇ ପାରେ । ମୂଲ୍ୟ ପ୍ରତ୍ୟେକ ୫ ୦ । ଡର୍ଜନ ୫ ୨୯ ଙ୍କା ଡାକମାସୁଲ ସ୍ୱତନ୍ତ୍ର ।

H. C. Paul
47-1 Beniatola Street
P. O. Hathola
Calcutta

ଗ୍ରାହକମାନଙ୍କ ପ୍ରତି—

ନିବେଦନ

ଏତଦ୍ୱାରା ଉତ୍କଳଦୀପିକାର ନୂତନ ଓ ପୁରାତନ ସମସ୍ତ ଗ୍ରାହକବର୍ଗଙ୍କୁ ଜଣାଇ ଦିଆଯାଉଅଛି ଯେ ଦୁଇମାସରୁ ଉର୍ଦ୍ଧ ସମୟ ପାଇଁ ଠିକଣା ପରିବର୍ତ୍ତନ ଲାଗି ଇଚ୍ଛା କଲେ ତାହା ସଙ୍ଗେ ପରିବର୍ତ୍ତନ କରିବା ପ୍ରକୃତରେ, ଅଫିସକୁ ପତ୍ର ଲେଖି ଅନ୍ତତଃ ୫ ୦ ୯୬ ଅଗ୍ରିମ ଦେବା ଭୁଆ । ଦୁଇମାସରୁ କମ୍ ସମୟ ପାଇଁ ଅଫିସ ରେଜେଷ୍ଟରୀ ବଦଳାଯାଏ ନାହିଁ । ଇତି

ମ୍ୟାନେଜର

ନଂ ୬୭୭ ମୂର ଫି,

କାଳୀବତ୍ତି ।

ପ୍ରତ୍ୟେକ ବାକ୍ସରେ କୁଇପୁଅ ବତ୍ତି ଲ କାଲି ଥୁଏ । ବାକ୍ସ ୧ ୪ ୧୦୦ କୁ ୫ ୧୯ ଡାକମାସୁଲ ୫ ୦।୪, ଲକ, ବାଇଗଣି ୫ ୦ ୦ ଲକ୍ଷୁ ୫ ୬ ଡାକମାସୁଲ ୫ ୦।୬,

ଓଡ଼ିଶା ଏଣ୍ଡ କୋଂ
୨୯୧ ଅପର ଚିତ୍ପୁର ରୋଡ୍
କଲିକତା

ଅଥା ଛାଣ୍ଟିଏଫ୍ରି

ଅର୍ଦ୍ଧ ମୂଲ୍ୟ ! ଅର୍ଦ୍ଧ ମୂଲ୍ୟ !!

କେଶ୍ ତେଲ୍ ନାହିଁ, ଶିଶ ଅର୍ଦ୍ଧର ଦାମୁ, ଟକରେ ପାଉ କ୍ଲବ୍ ଜନ୍, ଉଦ୍‌ହେତ ଓ ହ୍ରିମ୍‌ତ୍‌ଲାମାନଙ୍କର ଦେହ ଅନୁସ୍ତ, ଲାଭୂନ ଅନୁସ୍ତ ଅପ୍ରସ୍ତୁତ, ମଧ୍ୟରେ ବାକ୍‌ଲର ନକଲ ହୁଏବ୍ ଶତ, ଦେଖିବାକୁ ଖାଣ୍ଟି ସୁନାପରି, ମୂଲ୍ୟ ବାଉଅଣି ଅର୍ଦ୍ଧେକ ମୂଲ୍ୟ ୨ଅଣା ମାତ୍ର ଡଜନ ୫ ୪୨ ଅଣା

ସ୍ତ୍ରୀ ଲୋକମାନଙ୍କ ସହାସ ନକଲ ମୁଦ୍ରାହାର ।

ଏକ ସପ୍ତାହ ବ୍ୟବହାର କର, ତାହେଲେ ଅସଲ ମୁକ୍ତା ସହିତ ତୁଳନାକର ଦେଖ, ଯେବେ କୌଣସି ପାର୍ଥକ୍ୟ ଦେଖ ଆମ୍ଭମାନଙ୍କ କମ୍ପାନୀକୁ ଫେରାଇ ଦିଅ, ଆମ୍ଭେମାନେ ମୂଲ୍ୟ ଫେରସ୍ତ ଦେବୁଁ । ଏହା ୧୫ ଇଞ୍ଚ ଲମ୍ବା । ଗୋଟିଏ ବାକ୍ସ ସହିତ ଦିଆଯାଏ, ମୂଲ୍ୟ ୫ ୨୨ ଅର୍ଦ୍ଧେକ ମୂଲ୍ୟ ୫ ୧ ଅର୍ଦ୍ଧ ଡର୍ଜନ ୫ ୭୨

ସେଉଁମାନେ ଏକ ଡର୍ଜନ ୮ ନମ୍ବର ଲୋହାସଣ ଲମ୍ବା ଅର୍ଦ୍ଧ ଡର୍ଜନ ୮ ୩ ମ୍ବର ନେକଲେସ୍ ଏକକାଳୀନ ନେବେ, ସେମାନେ

ନଂ ୬୬୩ ମୂର

ଅତର ! ଅତର !! ଅତର !!!

ଯଦି ଘରେ ବସି ଅତି ଉତ୍କୃଷ୍ଟ ସଦ୍ୟ ପ୍ରସ୍ତୁତ ପୁଷ୍ପସାର ବ୍ୟବହାର କରିବାକୁ ଚାହାନ୍ତି, ତେବେ ଆମ୍ଭ କାରଖାନାକୁ ଥରେ ପରୀକ୍ଷା କରି ଦେଖନ୍ତୁ ।

ଯଥା— ଗୋଲାପ, ବକୁଳ, ମଲ୍ଲୀ, ଯୁଇ, ଚମ୍ପକ, କିଅ, ହେନା, ବେଣା, ଚନ୍ଦନ, ମୋଗ୍ରା, ଗ୍ରେମେଲ ପ୍ରଭୃତି ପ୍ରତ୍ୟେକ ଛୋଟ ଶିଶି ୫ ୧୯ଙ୍କା, ବଡ଼ ଶିଶି ୫ ୨୯ଙ୍କା; ଏକଟ ୧୨ଶିଶି ୫ ୯୯ଙ୍କା, ପ୍ରତି ତୋଳା ସ୍ୱତନ୍ତ୍ରଙ୍କା, ନମୁନା ଓ ପେକିଂ ଅଲଗା ଲାଗିବ ।

ପ୍ରାପ୍ତିସ୍ଥାନ

Radha & co
4 Grey Street
Calcutta

ରାଧା ଏଣ୍ଡ କୋମ୍ପାନୀ
ନଂ ୪୧ ମ୍ବର ଗ୍ରେଷ୍ଟ୍ରୀଟ୍—କଲିକତା

ଦୀନବନ୍ଧୁ

ଔଷଧାଳୟ ।

ଏହି ଔଷଧାଳୟରେ ଘୃତ, ତୈଳ, ମୋଦକ, ଚୂର୍ଣ୍ଣ, ବଟିକା, ଅବଲେହ, ଅରିଷ୍ଟ ଓ ଏବଂ ମକରଧ୍ୱଜ, ସାଦ୍ରାନ୍ କେଶର, ଶିଳାଜତୁ, ମୃଗନାଭି ଜତ୍ରୀ ଆଦି ସାଂଗସ୍ ମୂଲ୍ୟବାନ ଔଷଧମାନ ସୁଲଭ ମୂଲ୍ୟରେ ବିକ୍ରୀ ହେଉଥାଏ । ମଫସଲରୁ ଅର୍ଡର ପାଇବାମାତ୍ରେ ଔଷଧ ଅତ୍ୟନ୍ତ ସାବଧାନ ସହ ଭିଃ ପିଃ ଯୋଗେ ପଠାଉଥାଉଁ ।

ବିଶେଷତ ଦ୍ରଷ୍ଟବ୍ୟ—ରୋଗୀର ବୟସ, କାଳ, ଅବସ୍ଥା, ଇତ୍ୟାଦି ଅଣାଇ ଡାକ ଟିକେଟ ସହ ପତ୍ର ଲେଖିଲେ ବିନାମୂଲ୍ୟରେ ବ୍ୟବସ୍ଥା ଦିଆଯାଏ । ଗରିବ୍‌ଦୁଃଖୀମାନଙ୍କୁ ବିନାମୂଲ୍ୟରେ ଔଷଧ ଦିଆଯାଏ । ଚେରିଂ ପଣ ସୁବିଧା ଥିବ—

ମେହଅଲକାର ।ଶ୍ରୀ ଗୋପୀନାଥ ସ୍ୱାମୀ
ପୋ: ଅ: କଟକ । କବିରାଜ

ନଂ ୬୯୯ ମୂର ଏ,

ଏକଟଙ୍କାରେ ହଜାରେ ଜିନିଷ ।

ଓ୍ୱିଲ୍ ଗଲବର୍ଣ୍ଣିତ କାଳୀ ୧୪୪ ଦଉ ବାଇଗଣି ଟଙ୍କ ଜାଲ ୧୪୪ ଗଛ, ଗୋଟିଏ ଡ୍ରପର, ଗୋଟିଏ କ୍ଲିପ ସହ ବାକ୍ସରେ ଗୋଟିଏ ସୁନ୍ଦର ଓ ମଜବୁତ ଫାଉଣ୍ଟେନପେନ, ୬ ଗୋଟି ରବ, ବ୍ରୁଇସିଲ ୧ ଗୋଟି, କଲଦାନ ୧୬, ପକ୍ଷାପତ୍ର ବାନ୍ଧ ୧ ଗୋଟି, ସୁନ୍ଦର ନେକ୍‌ଲେସ ୪୦୦, ୧୨ ଟଙ୍କାଟି ବୋତାମ୍, କ୍ଲିପ୍ ୫୦, ପିନ ୨୫ ଗୋଟି, ସେଫ୍‌ଟିପିନ ୧ ଗୋଟି, ଚେନ ୧ ଗୋଟି, ରିଙ୍ଗ ୧ ଗୋ ଏହି ସମସ୍ତ ଜିନିଷ ଦଶସ ହଜାରଟି ଜିନିଷ ଏକଟଙ୍କା ମାତ୍ର ମୂଲ୍ୟରେ ଦିଆଯିବ, ଡାକମାସୁଲ ୫ ୦।୬

ହିନ୍ଦ ଏଣ୍ଡ କୋଂ
ପୋଷ୍ଟବକ୍ସ ନଂ ୨୮୦୮,
ବହୁବଜାର—କଲିକତା

ନଂ ୬୬୩ ମୂର

ପ୍ରକାଶଡ଼ ଆଇନ

(ବନ୍ଦୋବସ୍ତ ପାଇବାକୁ ଶୁଭ)
ମୂଲ୍ୟ ୫୨୯ ସ୍ଥଳେ ୫ ୧।

ବର୍ତ୍ତମାନ ବନ୍ଦୋବସ୍ତ ଚଳୁଥିବାରୁ ଓଡ଼ିଶା ପ୍ରଜାମାନଙ୍କର ସତ୍ତ୍ୱଜ ସମ୍ବନ୍ଧେ ବିଶେଷତ ବନ୍ଦୋବସ୍ତ କାର୍ଯ୍ୟକର୍ତ୍ତାରେ ଜାଣି ରଖିବା ସ୍ୱାର୍ଥ ରକ୍ଷିବା କାରଣ ଏହି ପୁସ୍ତକ ୧ମ ଭାଗର ମାସ ଶେଷ ପର୍ଯ୍ୟନ୍ତ ୫ ୧ ସ୍ଥଳେ ୫୧। ରେ ଦିଆଯିବ । କେହି ଏକତ୍ରେ ୧୦ ଖଣ୍ଡ ନେଲେ ୫୧୯ ହିସାବରେ ୫ ୧୦ ରେ ପାଇପାରିବେ । ବନ୍ଦୋବସ୍ତ କର୍ମଚାରୀ ସମସ୍ତ ଜମିଦାର ପ୍ରଜା ଏହାର ସହଳ ସୁବିଧାରେ କ୍ରୟ କରନ୍ତୁ ଅପେକ୍ଷା କରାଯାଉଅଛି ।

ପ୍ରାପ୍ତିସ୍ଥାନ—

୧— ଶ୍ରୀ ବଳଦେବ ଦାସ ପାଠକ
ହିନ୍ଦୁସ୍ଥାନ ଲଜର ମ୍ୟାନେଜର ଅଫିସ
ଗଣେଶଘାଟ—କଟକ ।

୨— ଉତ୍କଳ ପ୍ରେସ କମ୍ପାନୀ,
ଦରଘାବଜାର, କଟକ,

301 WANTED 25-6-27

For 9 months two assistant masters each on Rs. 75 -, a month for Government schools in the Orissa Division.

Qualifications required —A trained graduate or L. T. with experience in teaching.

Applications should be submitted to the Inspector of Schools, Orissa Division, Cuttack by the 30th June 1927.

None need apply who is not a native of, or domiciled in, the province of Bihar and Orissa. Domiciled candidates should attach to their applications copies of certificates from the Magistrate of the district in which they claim to be domiciled. Candidates are required to state their age and the subject they offered at their examinations.

CUTTACK.
The 13th June
1927.

S. L. Das Varma
Offg. Inspector
of Schools,
Orissa Division.

ନଂ ୬୯୯ ମୂର ବ,

କାଳୀବତ୍ତି ।

ଉତ୍ତମ ଓ ଶସ୍ତା, ପ୍ରତ୍ୟେକ ଗ୍ରୋସ ସୁନ୍ଦର ଶିଶି ତିନି ରଙ୍ଗରେ ପ୍ୟାକ୍ ହୋଇଥାଏ ନୀଳ, କଳା, ଲାଲ ବାଇଗଣି ସବୁ କଲର ପ୍ରତି ଗ୍ରୋସ ୫ ୧୯ ଡାକମାସୁଲ ୫ ୦୬ ଅଧିକ ମଗାଇଲେ କମିଶନ ସହିତ ଦିଆଯାଉଥାଏ ।

ସୁବର୍ଣ୍ଣ ବନ ଷ୍ଟୋର
ନଂ ୫୫ ମୂର, କଲିକତା

Split by PDF Splitter

Digitized by srujanika@gmail.com